



Eduardo Tavares em 04-04-2023

*Município de Alfândega da Fé*  
*Prestação de Contas 2022*

# **DOCUMENTOS DE PRESTAÇÃO DE CONTAS 2022**

**\*\*\***

**DEMONSTRAÇÕES FINANCEIRAS**

**E**

**DEMONSTRAÇÕES ORÇAMENTAIS**

**RCM de 12-04-2023**

**Deliberado, por UNANIMIDADE, aprovar os Documentos de Prestações de Contas referente ao ano de 2022, , nos termos do n.º 2, alínea I), do artº 25º conjugado com o n.º 2 do artº 27, do anexo I à Lei n.º 75/2013, de 12 de setembro), e submetê-lo à apreciação da Assembleia Municipal de acordo com as referidas normas legais**

**(Compete a Assembleia Municipal a Apreciação os Documentos de prestação de contas referente ao ano de 2022, de acordo com o n.º 2, alínea I), do artº 25º conjugado com o n.º 2 do artº 27, do anexo I à Lei n.º 75/2013, de 12 de setembro).**



# Município de Alfândega da Fé — Câmara Municipal

DIVISÃO FINANCEIRA (D.F.)

DOCUMENTOS DE PRESTAÇÃO DE CONTAS 2022





# Município de Alfândega da Fé — Câmara Municipal

## DIVISÃO FINANCEIRA (D.F.)

DOCUMENTOS DE PRESTAÇÃO DE CONTAS			
Página	DESIGNAÇÃO	SNC-AP	DOCUMENTO
3	<b>DEMONSTRAÇÕES FINANCEIRAS</b>		
4	Balanço	NCP1	A1
7	Demonstração de resultados por natureza	NCP1	A1
9	Demonstração das alterações no património líquido	NCP1	A1
12	Demonstração de fluxos de caixa	NCP1	A1
14	Anexo às demonstrações financeiras	NCP1	A1
37	Anexo I – Caracterização da entidade	NCP1	D4
41	Anexo II – Organograma	NCP1	A1
43	Anexo III – Custo com empréstimos obtidos	NCP1	A1
46	Anexo IV – Imparidade de ativos	NCP1	A1
48	<b>DEMONSTRAÇÕES ORÇAMENTAIS</b>		
49	Demonstração do desempenho orçamental	NCP26	A1
54	Demonstração de execução orçamental da receita	NCP26	A1
67	Demonstração de execução orçamental da despesa	NCP26	A1
82	Demonstração de execução do plano plurianual de investimentos	NCP26	A1
93	Anexo às demonstrações orçamentais		
95	Anexo I – Alterações orçamentais da receita	NCP26	A1
102	Anexo II – Alterações orçamentais da despesa	NCP26	A1
111	Anexo III – Alterações ao PPI	NCP26	A1
117	Anexo IV – Operações de tesouraria	NCP26	A1
119	Anexo V – Contratação administrativa – Situação dos contratos	NCP26	A1
150	Anexo V – Contratação administrativa – Adjudicações por tipo de procedimento	NCP26	A1
152	Anexo VI – Transferências e subsídios – Receita	NCP26	A1
163	Anexo VII – Transferências e subsídios – Despesa	NCP26	A1
203	<b>OUTROS DOCUMENTOS</b>		
203	Síntese das reconciliações bancárias		
205	Dívidas A Terceiros Por Antiguidade De Saldos		



# Município de Alfândega da Fé — Câmara Municipal

DIVISÃO FINANCEIRA (D.F.)

DEMONSTRAÇÕES FINANCEIRAS 2022





# Município de Alfândega da Fé — Câmara Municipal

DIVISÃO FINANCEIRA (D.F.)

## 1. BALANÇO





# Município de Alfândega da Fé — Câmara Municipal

## DIVISÃO FINANCEIRA (D.F.)

### BLC - BALANÇO (C/ REFERÊNCIAÇÃO DE CONTAS)

(MUNICÍPIO DE ALFÂNDEGA DA FÉ)

PERÍODO
2022/01/01 - 2022/12/31

ANO
2022

C/ VISUALIZAÇÃO DE ACUMULADOS

S/ VISUALIZAÇÃO DE CONTAS SEM MOVIMENTO

Referenciação das Contas	Rubricas	Notas	Datas	
			2022	2021
	<b>ATIVO</b>			
	<b>Ativo não corrente</b>		<b>61 131 256,42</b>	<b>61 278 572,06</b>
=43+453+4553-4593-45953	Ativos fixos tangíveis	5	60 686 195,15	60 798 563,75
=44+454+4554-4594-45954	Ativos intangíveis	3	73 131,77	108 078,81
=4111+4112+4121+4122+4131+4132+4141+4511+45511-418-4191-45911-459511	Participações financeiras	18 e 20	371 929,50	371 929,50
	<b>Ativo corrente</b>		<b>1 656 694,02</b>	<b>1 283 628,08</b>
=32+33+34+35+36+391-3991	Inventários	10	16 510,77	9 175,21
=2111+212+21311+21321+21331+21341+21391+21411+21421+21491+215+21611+21621+21631-21911-21921-21931	Clientes, contribuintes e utentes	13 e 14	1 169 171,19	835 027,90
=2411+2412+2413+2418+24192+2432+24341+243491+2437+2438+2439	Estado e outros entes públicos	23	3 897,11	41 538,78
=2081+228+232+23802+23812+23822+27011+2713+2720+2721+2772+27811+27821+2789111+2789191-229-239-27911-2792-27931-27941-27991-2796	Outras contas a receber	2	30 568,21	22 396,94
=28111+28191	Diferimentos	23	58 105,76	70 816,13
=11+12+13	Caixa e depósitos	1	378 440,98	304 673,12
	<b>Total Ativo</b>		<b>62 787 950,44</b>	<b>62 562 200,14</b>
	<b>PATRIMÓNIO LÍQUIDO</b>			
	Património Líquido	18	46 163 758,53	45 219 828,26
=51	Património/Capital	18	42 788 367,45	42 788 367,45
=55	Reservas	18	785 885,41	785 885,41
=56	Resultados transitados	18	-9 895 606,73	-8 249 282,35
=59	Outras variações no património líquido	18	12 675 845,14	11 451 903,73
=818	Resultado líquido do período	18	-190 732,74	-1 557 045,98
	<b>Total Património Líquido</b>	<b>18</b>	<b>46 163 758,53</b>	<b>45 219 828,26</b>



## Município de Alfândega da Fé — Câmara Municipal

### DIVISÃO FINANCEIRA (D.F.)

<b>PASSIVO</b>				
	<b>Passivo não corrente</b>			
			<b>13 431 924,35</b>	<b>14 745 221,25</b>
=29	Provisões	15 e 23	785 581,00	1 087 190,92
=20422+251122+2513122+2513222+2513322+2513422+2513522+2513622+2513722+2513822+2513922+25222+253122+253222+25422+255122+255922+25622+25922+27022	Financiamentos obtidos	7 e 23	12 632 113,56	13 551 822,53
=27112+27162	Fornecedores de investimentos	23		91 520,86
=237+27832+2789212+2789292+27712	Outras contas a pagar	23	14 229,79	14 686,94
	<b>Passivo corrente</b>		<b>3 192 267,56</b>	<b>2 597 150,63</b>
=202+206	Credores por transferências e subsídios não reembolsáveis	23	882,81	5 764,23
=2211+222+225+2261	Fornecedores	23	1 027 813,35	472 676,74
=2414+2417+24191+242+2433+24342+243492+2436+244+245+246+249	Estado e outros entes públicos	23	54 111,36	52 105,03
=2041+20421+25111+251121+2512+251311+2513121+251321+2513221+251331+2513321+251341+2513421+251351+2513521+251361+2513621+251371+2513721+251381+2513821+251391+2513921+2521+25221+25311+253121+25321+253221+2541+25421+25511+255121+25591+255921+2561+25621+2591+25921+27021	Financiamentos obtidos	7 e 23	974 739,32	958 738,58
=27111+2712+27161	Fornecedores de investimentos	23	50 170,43	97 092,78
=2082+231+23801+23811+23821+2722+275+27831+2784+2785+2789211+2789291+27711	Outras contas a pagar	23	1 084 550,29	1 010 773,27
	<b>Total Passivo</b>	<b>23</b>	<b>16 624 191,91</b>	<b>17 342 371,88</b>
	<b>Total Património Líquido e Passivo</b>	<b>18</b>	<b>62 787 950,44</b>	<b>62 562 200,14</b>



# Município de Alfândega da Fé — Câmara Municipal

DIVISÃO FINANCEIRA (D.F.)

## 2. DEMONSTRAÇÃO DE RESULTADOS POR NATUREZA







# Município de Alfândega da Fé — Câmara Municipal

## DIVISÃO FINANCEIRA (D.F.)

### DR - DEMONSTRAÇÃO DE RESULTADOS POR NATUREZA (C/ REFERÊNCIAÇÃO DE CONTAS)

(MUNICÍPIO DE ALFÂNDEGA DA FÉ)

PERÍODO
2022/01/01 - 2022/12/31

ANO
2022

C/ VISUALIZAÇÃO DE ACUMULADOS

S/ VISUALIZAÇÃO DE CONTAS SEM MOVIMENTO

Referenciação das Contas	Rubricas	Notas	Datas	
			2022	2021
	Impostos, contribuições e taxas	14	1 331 340,55	869 346,42
=71	Vendas	13	198 238,62	138 245,85
=72	Prestações de serviços e concessões	13	287 228,30	237 094,13
=75	Transferências e subsídios correntes obtidos	13 e 14	6 879 011,34	6 545 675,41
=74	Trabalhos para a própria entidade	13 e 14	367 631,45	180 164,26
=61	Custo das mercadorias vendidas e das matérias consumidas	23	-66 425,57	-207 630,61
=62	Fornecimentos e serviços externos	10	-2 564 460,68	-2 270 366,47
=63	Gastos com pessoal	23	-4 497 131,62	-4 491 059,07
=60(exceto 603)	Transferências e subsídios concedidos	19	-1 349 325,91	-1 293 475,26
=603	Prestações sociais	23	-30 472,87	-104 385,33
=651-7621	Imparidade de dívidas a receber (perdas/reversões)	13 e 14		12 006,65
=67-763	Provisões (aumentos/reduções)	9	145 950,04	-43 228,29
=78(exceto 782 e 785)	Outros rendimentos	15	1 118 677,60	898 460,67
=68(exceto 682 e 685)+6591+6599-76291-76299	Outros gastos	13 e 14	-32 028,52	-138 522,12
	<b>Resultados antes de depreciações e gastos de financiamento</b>	<b>23</b>	<b>1 788 232,73</b>	<b>332 326,24</b>
		23		
=64-761	Gastos/reversões de depreciação e amortização	5 e 8	-1 672 116,70	-1 611 292,21
	<b>Resultado operacional (antes de resultados financeiros)</b>		<b>116 116,03</b>	<b>-1 278 965,97</b>
=682+6910+6911+6912+6913+6918+692+698	Juros e gastos similares suportados	13 e 14	-306 848,77	-278 080,01
	Resultado antes de impostos	7	-190 732,74	-1 557 045,98
	<b>Resultado líquido do período</b>	<b>18 e 23</b>	<b>-190 732,74</b>	<b>-1 557 045,98</b>



# Município de Alfândega da Fé — Câmara Municipal

DIVISÃO FINANCEIRA (D.F.)

## 3. DEMONSTRAÇÃO DAS ALTERAÇÕES AO PATRIMÓNIO LÍQUIDO





# Município de Alfândega da Fé — Câmara Municipal

DIVISÃO FINANCEIRA (D.F.)

## DAPL - DEMONSTRAÇÃO DAS ALTERAÇÕES NO PATRIMÓNIO LÍQUIDO

(MUNICÍPIO DE ALFÂNDEGA DA FÉ)

Período	(Periodicidade Mensal / Período Mensal Após Apuramento dos Resultados)				Ano
01/01/2022					2022
31/12/2022	Visualizar Contas s/ Mov.	Sim	Acumulados	Sim	

Designação	Notas	Património Líquido atribuído aos detentores do Património Líquido da entidade que controla											Interesses que não controlam	Total do património líquido
		Capital / Património subscrito	Ações (quotas) próprias	Outros instrum. de capital próprio	Prémios de emissão	Reservas	Resultados transitados	Ajustamentos em ativos financeiros	Excedentes de revalorização	Outras vars. no património líquido	Resultado líquido do período	TOTAL		
<b>POSIÇÃO NO INÍCIO DO PERÍODO (1)</b>	18	42 788 367,45				785 885,41	-8 249 282,35			11 451 903,73	-1 557 045,98	45 219 828,26		45 219 828,26
ALTERAÇÕES NO PERÍODO (2)	18						-1 644 119,38			1 223 941,41	1 557 045,98	1 136 868,01		1 136 868,01
Ajustamentos de transição de referencial contabilístico	18													
Alterações de políticas contabilísticas	18													
Diferenças de conversão de demonstrações financeiras	18													
Realização do excedente de revalorização	18													
Excedentes de revalorização e respetivas variações	18													



## Município de Alfândega da Fé — Câmara Municipal

### DIVISÃO FINANCEIRA (D.F.)

Transferências e subsídios de capital	18								1 809 781,83		1 809 781,83		1 809 781,83
Outras alterações reconhecidas no Património Líquido	18						-1 644 119,38		-585 840,42	1 557 045,98	-672 913,82		-672 913,82
Correção de erros materiais	18												
	18												
RESULTADO LÍQUIDO DO PERÍODO (3)	18									-190 732,74	-190 732,74		-190 732,74
RESULTADO INTEGRAL (4)=(2)+(3)	18									1 366 313,24	946 135,27		946 135,27
	18												
OPERAÇÕES COM DETENTORES DE CAPITAL NO PERÍODO (5)	18						-2 205,00				-2 205,00		-2 205,00
Subscrições de capital/património	18												
Entradas para cobertura de perdas	18												
Outras operações	18						-2 205,00				-2 205,00		-2 205,00
Subscrições de prémios de emissão	18												
	18												
<b>POSIÇÃO NO FIM DO PERÍODO (6)=(1)+(2)+(3)+(5)</b>	<b>18</b>	<b>42 788 367,45</b>				<b>785 885,41</b>	<b>-9 895 606,73</b>		<b>12 675 845,14</b>	<b>-190 732,74</b>	<b>46 163 758,53</b>		<b>46 163 758,53</b>



# Município de Alfândega da Fé — Câmara Municipal

DIVISÃO FINANCEIRA (D.F.)

## 4. DEMONSTRAÇÃO DE FLUXOS DE CAIXA





# Município de Alfândega da Fé — Câmara Municipal

## DIVISÃO FINANCEIRA (D.F.)

### DFC - DEMONSTRAÇÃO DOS FLUXOS DE CAIXA (C/ REFERÊNCIAÇÃO DE CONTAS)

(MUNICÍPIO DE ALFÂNDEGA DA FÉ)

PERÍODO
2022/01/01 - 2022/12/31

ANO
2022

C/ VISUALIZAÇÃO DE ACUMULADOS

S/ VISUALIZAÇÃO DE CONTAS SEM MOVIMENTO

Referenciação das Contas	Rubricas	Notas	Datas	
			2022	2021
	Fluxos de caixa das atividades operacionais			
	Recebimentos de clientes	23	391 136,51	352 086,91
	Recebimentos de contribuintes	23	656 538,02	636 006,93
	Recebimentos de transferências e subsídios correntes	23	6 564 831,05	6 624 407,19
	Recebimentos de utentes	23	349 121,51	318 185,39
	Pagamentos a fornecedores	23	-1 953 739,66	-2 207 681,66
	Pagamentos ao pessoal	19	-4 592 846,16	-4 439 199,06
	Pagamentos de transferências e subsídios	23	-1 206 539,71	-1 286 990,37
	Pagamentos de prestações sociais	23	-18 972,87	-121 499,82
=DFC01+DFC02+DFC37+DFC03+DFC04+DFC05+DFC38+DFC39+DFC40	Caixa gerada pelas operações		189 528,69	-124 684,49
	Outros recebimentos/pagamentos		398 390,83	-261 253,98
=DFC01+DFC02+DFC37+DFC03+DFC04+DFC05+DFC38+DFC39+DFC40+DFC41+DFC06	Fluxos de caixa das atividades operacionais (a)		587 919,52	-385 938,47
	Fluxos de caixa das atividades de investimento			
	Pagamentos respeitantes a:			
	Pagamentos - Ativos fixos tangíveis	5	-1 175 064,79	-559 064,36
	Pagamentos - Ativos intangíveis	3	-7 771,66	-7 197,61
	Recebimentos provenientes de:	8		
	Recebimentos - Propriedades de Investimento	8	363 584,31	353 564,38
	Recebimentos - Transferências de capital	23	1 684 439,27	1 719 317,13
=DFC07+DFC08+DFC09+DFC10+DFC11+DFC12+DFC13+DFC14+DFC15+DFC16+DFC17+DFC18+DFC19+DFC20	Fluxos de caixa das atividades de investimento (b)		865 187,13	1 506 619,54
	Fluxos de caixa das atividades de financiamento			
	Recebimentos provenientes de:			
	Pagamentos respeitantes a:			
	Pagamentos - Financiamentos obtidos	7	-1 066 784,90	-842 268,59



## Município de Alfândega da Fé — Câmara Municipal

### DIVISÃO FINANCEIRA (D.F.)

	Pagamentos - Juros e gastos similares	7	-312 553,89	-297 318,02
=DFC21+DFC22+DFC23+DFC24+DFC25+DFC26+DFC27+DFC28+DFC29+DFC30	Fluxos de caixa das atividades de financiamento (c)	7	-1 379 338,79	-1 139 586,61
=DFCX02+DFCX03+DFCX04	Variação de caixa e seus equivalentes (a+b+c)		73 767,86	-18 905,54
	Efeito das diferenças de câmbio			
	Caixa e seus equivalentes de caixa no início do pe	1	304 673,12	323 868,66
	Caixa e seus equivalentes de caixa no fim do período	1	378 440,98	304 673,12
	<b>CONCILIAÇÃO ENTRE CAIXA E SEUS EQUIVALENTES E SALDOS DA GERÊNCIA</b>			
	Caixa e seus equivalentes de caixa no início do período		304 673,12	323 868,66
=DFC31+DFC32+DFC42+DFC33	Saldo da gerência anterior (SGA)	1	304 673,12	323 868,66
	SGA De execução orçamental	1	76 184,32	100 256,08
	SGA De operações de tesouraria	1	228 488,80	223 612,58
	Caixa e seus equivalentes de caixa no fim do período	1	378 440,98	304 673,12
=DFC34+DFC35+DFC43+DFC36	Saldo para a gerência seguinte (SGS)	1	378 440,98	304 673,12
	SGS De execução orçamental	1	143 604,62	76 184,32
	SGS De operações de tesouraria	1	234 836,36	228 488,80

### ANEXO ÀS DEMONSTRAÇÕES FINANCEIRAS



# Município de Alfândega da Fé — Câmara Municipal

## DIVISÃO FINANCEIRA (D.F.)

### 5. ANEXO ÀS DEMONSTRAÇÕES FINANCEIRAS

#### NOTA 1 – Identificação da entidade, período de relato e referencial contabilístico

A informação relativa à entidade, o período de relato e o referencial contabilístico adotado na preparação das demonstrações financeiras encontra-se no ANEXO I e o organograma no ANEXO II.

De seguida apresenta-se a desagregação dos saldos de caixa e seus equivalentes.

**Quadro 1 – Desagregação de caixa e depósitos**

Cod Conta	Designação	Saldo a 31-12-2020	Saldo a 31-12-2021	Saldo a 31-12-2022
11.1	Caixa	437,24	339,96	102,61
12	Depósitos em Instituições Bancárias	323.431,42	304.273,16	378.338,37
<b>Total das Disponibilidades</b>		<b>323.868,66</b>	<b>304.673,12</b>	<b>378.440,98</b>

#### NOTA 2 – Principais políticas contabilísticas, alterações nas estimativas contabilísticas e erros

As demonstrações financeiras foram elaboradas pela primeira vez de acordo o Sistema de Normalização Contabilística para as Administrações Públicas (SNC-AP), aprovado pelo Decreto-Lei nº 192/2015 de 11 de setembro, e foram aplicados os requisitos das Normas de Contabilidade Pública (NCP).

#### Ativos fixos tangíveis e propriedades de investimento

Todos os bens do ativo fixo tangível e propriedades de investimento foram mensurados pelo seu custo.

#### Ativos intangíveis

Todos os bens do ativo intangível foram mensurados pelo seu custo.

#### Participações financeiras

Também as participações financeiras estão mensuradas pelo seu custo.

#### Depreciações e amortizações

As depreciações e amortizações correspondem à desvalorização normal dos ativos fixos, decorrentes do gasto com a sua utilização, sendo o método das quotas constantes (ou da linha reta) o método utilizado, considerando a vida útil de referência que consta no CC2.

#### Contas a receber

As contas a receber de clientes e outros devedores são reconhecidas inicialmente ao justo valor, sendo subsequentemente mensuradas ao custo amortizado, utilizando o método da taxa efetiva, deduzido das perdas por imparidade. A imparidade das contas a receber é estabelecida quando há evidência objetiva de que a autarquia não receberá a totalidade dos montantes em dívida conforme as condições originais das suas contas a receber.





# Município de Alfândega da Fé — Câmara Municipal

## DIVISÃO FINANCEIRA (D.F.)

### Inventários

A mensuração de inventários foi efetuada pelo custo de aquisição. O sistema de inventário adotado é o permanente, mensurado ao custo médio ponderado.

### NOTA 3 – Ativos intangíveis

Em 2022, o movimento ocorrido na quantia escriturada dos ativos intangíveis encontra-se nos quadros seguintes.

**Quadro 2 – Quantia escriturada e variações do período**

AI - QUANTIA ESCRITURADA E MOVIMENTOS DO TRIMESTRE
--

(MUNICÍPIO DE ALFÂNDEGA DA FÉ)

Período	(Periodicidade Trimestral / Período Trimestral Após Apu	Ano
01/01/2022		2022
31/12/2022	<input type="button" value="Visualizar Contas s/ Mov."/> <input type="button" value="Sim"/>	

Rubrica	Designação	Quantia escriturada inicial	Variações							Quantia escriturada final	
			Adições	Transferências internas à entidade	Revalorizações	Reversões de perdas por imparidade	Perdas por imparidade	Amortizações por período	Diferenças cambiais		Diminuições
	Ativos Intangíveis	108 078,81	4 903,52						-39 850,56		73 131,77
AI1	Ativos intangíveis de domínio público, património histórico, artístico e cultural										
AI2	Goodwill										
AI3	Projetos de desenvolvimento										
AI4	Programas de computador e sistemas de informação	191 855,18	4 903,52						-39 575,69		157 183,01
AI5	Propriedade industrial e intelectual	-126 009,82							-274,87		-126 284,69
AI6	Outros	23 783,45									23 783,45
AI7	Ativos intangíveis em curso	18 450,00									18 450,00
	<b>TOTAL</b>	<b>108 078,81</b>	<b>4 903,52</b>						<b>-39 850,56</b>		<b>73 131,77</b>



# Município de Alfândega da Fé — Câmara Municipal

## DIVISÃO FINANCEIRA (D.F.)

### Quadro 3 – Adições

#### AI - DESAGREGAÇÃO DAS ADIÇÕES

(MUNICÍPIO DE ALFÂNDEGA DA FÉ)

Período	(Periodicidade Trimestral / Período Trimestral Após Apu)	Ano
01/01/2022		2022
31/12/2022	Visualizar Contas s/ Mov. Sim	

Rubrica	Designação	Adições									Total
		Internas	Compra	Cessão	Transfêrência ou troca	Doação, herança, legado/perdido a favor do estado	Dação em pagamento	Locação financeira	Fusão, cisão, reestruturação	Outras	
	Ativos Intangíveis	965,55	2 006,87							1 931,10	4 903,52
AI1	Ativos intangíveis de domínio público, património histórico, artístico e cultural										
AI2	Goodwill										
AI3	Projetos de desenvolvimento										
AI4	Programas de computador e sistemas de informação	965,55	2 006,87							1 931,10	4 903,52
AI5	Propriedade industrial e intelectual										
AI6	Outros										
AI7	Ativos intangíveis em curso										
	<b>TOTAL</b>	<b>965,55</b>	<b>2 006,87</b>							<b>1 931,10</b>	<b>4 903,52</b>



# Município de Alfândega da Fé — Câmara Municipal

## DIVISÃO FINANCEIRA (D.F.)

### Quadro 5 – Diminuições

AI - DESAGREGAÇÃO DIMINUIÇÕES

(MUNICIPIO DE ALFANDEGA DA FÉ)

Período	(Periodicidade Trimestral / Período Trimestral Após Apu)	Ano
01/01/2022		2022
31/12/2022	<input type="checkbox"/> Visualizar Contas s/ Mov. <input type="checkbox"/> Sim	

Rubrica	Designação	Diminuições				
		Alienação a título oneroso	Transferência ou troca	Fusão, cisão, reestruturação	Outras	Total
	Ativos Intangíveis					
AI1	Ativos intangíveis de domínio público, património histórico, artístico e cultural					
AI2	Goodwill					
AI3	Projetos de desenvolvimento					
AI4	Programas de computador e sistemas de informação					
AI5	Propriedade industrial e intelectual					
AI6	Outros					
AI7	Ativos intangíveis em curso					
	<b>TOTAL</b>					

#### NOTA 4 – Acordos de concessão de serviços: concedente

Não se verifica a existência de Acordos de concessão de serviços

#### NOTA 5 – Ativos fixos tangíveis

Os bens do ativo fixo tangível foram mensurados pelo seu custo e o gasto de depreciação dos ativos inicia quando fica disponível para uso e cessa quando o ativo é desreconhecido. A autarquia utiliza o método das quotas constantes (ou da linha reta) para calcular as depreciações. Em 2022, o movimento ocorrido na quantia escriturada dos ativos tangíveis encontra-se de seguida.



# Município de Alfândega da Fé — Câmara Municipal

## DIVISÃO FINANCEIRA (D.F.)

### Quadro 6 – Quantia escriturada e variações do período

AFT - QUANTIA ESCRITURADA E MOVIMENTOS DO TRIMESTRE

(MUNICÍPIO DE ALFÂNDEGA DA FÉ)

Período	(Periodicidade Trimestral / Período Trimestral Após	Ano
01/01/2022	Apu	2022
31/12/2022	Visualizar Contas s/ Mov. Sim	

Ativos Fixos Tangíveis	Quantia escriturada inicial	Variações no período								Quantia escriturada final
		Adições	Transferências internas à entidade	Revalorizações	Reversões de perdas por imparidade	Perdas por imparidade	Depreciações do período	Diferenças cambiais	Diminuições	
Bens de domínio público, património histórico, artístico e cultural	44 222 188,78	415 915,91					-1 025 764,98			43 612 339,71
Terrenos e recursos naturais	31 441 355,10	264,86								31 441 619,96
Edifícios e outras construções	2 734 596,76	91 606,69					-172 753,61			2 653 449,84
Infraestruturas	9 606 284,42	311 391,93					-853 011,37			9 064 664,98
Património histórico, artístico e cultural	439 952,50	12 652,43								452 604,93
Outros										
Bens de domínio público em curso										
Ativos fixos em concessão										
Terrenos e recursos naturais										
Edifícios e outras construções										
Infraestruturas										
Património histórico, artístico e cultural										
Ativos fixos em concessão em curso										
Outros ativos fixos tangíveis	16 576 374,97	1 170 126,26	-66 144,63				-606 501,16			17 073 855,44
Terrenos e recursos naturais	2 789 367,20	28 250,00					-42,36			2 817 574,84
Edifícios e outras construções	12 073 410,08	100 734,80					-418 134,89			11 756 009,99
Equipamento básico	182 470,72	56 647,52					-38 221,59			200 896,65
Equipamento de transporte	332 733,94	4 044,61					-112 660,17			224 118,38
Equipamento administrativo	78 424,89	16 305,43					-24 340,78			70 389,54
Equipamentos biológicos										
Outros	47 159,77	10 268,53					-13 101,37			44 326,93
Ativos fixos tangíveis em curso	1 072 808,37	953 875,37	-66 144,63							1 960 539,11
<b>TOTAL</b>	<b>60 798 563,75</b>	<b>1 586 042,17</b>	<b>-66 144,63</b>				<b>-1 632 266,14</b>			<b>60 686 195,15</b>



# Município de Alfândega da Fé — Câmara Municipal

## DIVISÃO FINANCEIRA (D.F.)

### Quadro 7 – Adições

AFT - DESAGREGAÇÃO DAS ADIÇÕES

(MUNICÍPIO DE ALFÂNDEGA DA FÉ)

Período	(Periodicidade Trimestral / Período Trimestral Após Apu)	Ano
01/01/2022		2022
31/12/2022	Visualizar Contas s/ Mov. <input type="checkbox"/> Sim <input type="checkbox"/> Não	

Ativos Fixos Tangíveis	Adições										
	Internas	Compra	Ce ss ão	Transferência ou troca	Expropria ção	Doação, herança, legado ou perdido a favor do estado	Dação em pagam ento	Loca ção finan ceira	Fusão, cisão, reestru turaçã o	Outras	Total
Bens de domínio público, patrimônio histórico, artístico e cultural	90 970,78	40 071,82		46 144,63		12 000,00				226 728,68	415 915,91
Terrenos e recursos naturais										264,86	264,86
Edifícios e outras construções										91 606,69	91 606,69
Infraestruturas	90 970,78	39 419,39		46 144,63						134 857,13	311 391,93
Patrimônio histórico, artístico e cultural		652,43				12 000,00					12 652,43
Outros											
Bens de domínio público em curso											
Ativos fixos em concessão											
Terrenos e recursos naturais											
Edifícios e outras construções											
Infraestruturas											
Patrimônio histórico, artístico e cultural											
Ativos fixos em concessão em curso											
Outros ativos fixos tangíveis	55 064,04	1 006 899,77								65 309,83	1 127 273,64
Terrenos e recursos naturais	8 250,00	20 000,00									28 250,00
Edifícios e outras construções	35 424,97									65 309,83	100 734,80
Equipamento básico	7 344,46	49 303,06									56 647,52
Equipamento de transporte	4 044,61										4 044,61
Equipamento administrativo		16 305,43									16 305,43
Equipamentos biológicos											
Outros		10 268,53									10 268,53
Ativos fixos tangíveis em curso		911 022,75									911 022,75
<b>TOTAL</b>	<b>146 034,82</b>	<b>1 046 971,59</b>		<b>46 144,63</b>		<b>12 000,00</b>				<b>292 038,51</b>	<b>1 543 189,55</b>



# Município de Alfândega da Fé — Câmara Municipal

## DIVISÃO FINANCEIRA (D.F.)

### Quadro 8 – Diminuições

AFT - DESAGREGAÇÃO DAS DIMINUIÇÕES

(MUNICÍPIO DE ALFÂNDEGA DA FÉ)

Período	(Periodicidade Trimestral / Período Trimestral Após Apu	Ano
01/01/2022		2022
31/12/2022	Visualizar Contas s/ Mov.	Sim

Ativos Fixos Tangíveis	Diminuições					
	Alienação a título oneroso	Transferência ou troca	Devolução ou reversão	Fusão, cisão, reestruturação	Outras	Total
Bens de domínio público, património histórico, artístico e cultural						
Terrenos e recursos naturais						
Edifícios e outras construções						
Infraestruturas						
Património histórico, artístico e cultural						
Outros						
Bens de domínio público em curso						
Ativos fixos em concessão						
Terrenos e recursos naturais						
Edifícios e outras construções						
Infraestruturas						
Património histórico, artístico e cultural						
Ativos fixos em concessão em curso						
Outros ativos fixos tangíveis						
Terrenos e recursos naturais						
Edifícios e outras construções						
Equipamento básico						
Equipamento de transporte						
Equipamento administrativo						
Equipamentos biológicos						
Outros						
Ativos fixos tangíveis em curso						
<b>TOTAL</b>						

#### NOTA 6 – Locações

O Município de Alfândega da Fé não tem contratos de locação operacional.

#### NOTA 7 – Custo de empréstimos obtidos

Informação no ANEXO III



# Município de Alfândega da Fé — Câmara Municipal

## DIVISÃO FINANCEIRA (D.F.)

### NOTA 8 – Propriedades de investimento

As propriedades de investimento são mensuradas ao custo. O custo de aquisição compreende o seu preço de compra e quaisquer outros gastos que lhe sejam diretamente imputáveis.

De seguida apresenta-se o quadro com as propriedades de investimento no início e no final do ano, não se verificando qualquer movimento.

### Quadro 9 – Variações: modelo do custo

PI - QUANTIA ESCRITURADA E MOVIMENTOS DO TRIMESTRE (MODELO DO CUSTO)
--

(MUNICÍPIO DE ALFÂNDEGA DA FÉ)

Período	(Periodicidade Trimestral / Período Trimestral Após Apuramento dos Resultados)	Ano
01/01/2022	Visualizar Contas s/ Mov.	2022
31/12/2022	Sim	

Rubrica	Designação	Quantia escriturada inicial	Variações							Quantia escriturada final	Gastos do período	Rendimentos do período	
			Adições	Transferências internas à entidade	Depreciações do Período	Perdas por imparidade	Reversões perdas por imparidade	Diferenças cambiais	Diminuições			Rendas	Outras
	Propriedades de Investimento												
PI1	Bens de domínio público												
PI2	Terrenos e recursos naturais												
PI3	Edifícios e outras construções												
PI4	Outras propriedades de investimento												
PI5	Propriedades de Investimento em curso												
TOTAL													

### Quadro 10 – Diminuições: modelo do custo

PI - DESAGREGAÇÃO DAS DIMINUIÇÕES (MODELO DO CUSTO)
---

(MUNICÍPIO DE ALFÂNDEGA DA FÉ)

Período	(Periodicidade Trimestral / Período Trimestral Após Apuramento dos Resultados)	Ano
01/01/2022	Visualizar Contas s/ Mov.	2022
31/12/2022	Sim	

Rubrica	Designação	Diminuições				Total
		Alienação a título oneroso	Transferência ou troca	Fusão, cisão, reestruturação	Outras	
	Propriedades de Investimento					
PI1	Bens de domínio público					
PI2	Terrenos e recursos naturais					
PI3	Edifícios e outras construções					
PI4	Outras propriedades de investimento					
PI5	Propriedades de Investimento em curso					
TOTAL						



# Município de Alfândega da Fé — Câmara Municipal

## DIVISÃO FINANCEIRA (D.F.)

### NOTA 9 – Imparidade de ativos

Informação no ANEXO IV.

### NOTA 10 – Inventários

O custo de cada item de inventário é determinado através da média ponderada do seu custo inicial e do custo de itens semelhantes adquiridos durante o ano de 2022 – custo médio ponderado. De seguida apresenta-se o quadro com a informação dos valores da conta de inventários e os movimentos do período.

**Quadro 11 – Inventários**

Rubricas	Quantia bruta	Imparidade Acum.	Quantia Recuperável
Mercadorias			
Matérias-primas, subsidiárias e de consumo	16 510,77		16 510,77
Produtos acabados e intermédios			
Subprodutos, desperdícios, resíduos e refugos			
Produtos e trabalhos em curso			
<b>Total</b>	<b>16 510,77</b>		<b>16 510,77</b>

**Quadro 12 – Inventários: movimentos do período**

Período de 2022/01/01 a 2022/12/31

Rubrica	Quantia escriturada inicial	Movimentos do período							Quantia escriturada final
		Compras líquidas	Consumos /gastos	Variações nos inventários da produção	Perdas por imparidade	Reversões de perdas por imparidade	Outras reduções de inventários	Outros aumentos de inventários	
		(1)	(2)	(3)	(4)	(5)	(6)	(7)	
Mercadorias	348,28	0,00	348,28	0,00	0,00	0,00	0,00	0,00	0,00
Matérias-primas, subsidiárias e de consumo	8 826,93	73 761,13	66 077,29	0,00	0,00	0,00	0,00	0,00	16 510,77
Produtos acabados e intermédios	0,00	0,00	0,00	0,00	0,00	0,00	0,00	0,00	0,00
Subprodutos, desperdícios, resíduos e refugos	0,00	0,00	0,00	0,00	0,00	0,00	0,00	0,00	0,00
Produtos e trabalhos em curso	0,00	0,00	0,00	0,00	0,00	0,00	0,00	0,00	0,00
<b>Total</b>	<b>9 175,21</b>	<b>73 761,13</b>	<b>66 425,57</b>	<b>0,00</b>	<b>0,00</b>	<b>0,00</b>	<b>0,00</b>	<b>0,00</b>	<b>16 510,77</b>

### NOTA 13 – Rendimento de transações com contraprestação

As notas têm por objetivo prescrever o tratamento contabilístico do rendimento proveniente de transações e acontecimentos que tenham uma contraprestação, destacando como aspeto principal a determinação do momento do reconhecimento.





## Município de Alfândega da Fé — Câmara Municipal

### DIVISÃO FINANCEIRA (D.F.)

O rendimento é reconhecido quando for provável que fluam para a entidade benefícios económicos futuros ou potencial de serviço e estes benefícios possam ser mensurados com fiabilidade. De seguida apresenta-se o detalhe destes rendimentos.

**Quadro 13 – Rendimentos com contraprestação**

RENDIMENTOS COM CONTRAPRESTAÇÃO (Q.13.1)	
PERÍODO	ANO
2022/01/01 - 2022/12/31	2022
Tipo de transação com contraprestação	Rendimento do período reconhecido
(1)	(2)
Prestação de serviços	287 228,30 €
Saneamento	111 201,85 €
Resíduos Sólidos	133 654,14 €
Transportes Coletivos de Pessoas e Mercadorias	
Trabalhos por Conta de Particulares	1 290,00 €
Cemitérios	1 520,00 €
Parques de Estacionamento	
Serviços Sociais	39 562,31 €
Serviços Culturais	
Vistorias e ensaios	
Aluguer de equipamentos	
Outros serviços	
Venda de bens	198 238,62 €
Água	
Outras mercadorias	
Produtos acabados e intermédios	198 238,62 €
Subprodutos, desperdícios, resíduos e refugos	
Juros	
Juros, dividendos e outros rendimentos simulares	
Royalties	
Dividendos ou distribuições similares	
Outros	118 281,34 €
Ganhos em inventários	
Alienações Ativos fixos tangíveis	60 775,00 €



# Município de Alfândega da Fé — Câmara Municipal

## DIVISÃO FINANCEIRA (D.F.)

Sinistros	
Outros rendimentos	57 506,34 €
Outros rendimentos	333,94 €
Correções relativas a períodos anteriores	57 172,40 €
<b>TOTAL</b>	<b>603 748,26 €</b>

### Notas:

Notas: - (2) - Para o reconhecimento do rendimento, divulgar em texto a seguir ao quadro, as políticas contabilísticas adotadas incluindo os métodos utilizados para determinar a fase de acabamento das transações que envolvam a prestação de serviço.

### NOTA 14 – Rendimento de transações sem contraprestação

As transações sem contraprestação subdividem-se em impostos e transferências. Os impostos são benefícios económicos ou potencial de serviço obrigatoriamente pagos ou a pagar a entidades públicas, de acordo com disposições legais adequadas, criadas para proporcionar rendimento às administrações públicas. As transferências são influxos de benefícios económicos futuros ou potencial de serviço provenientes de transações sem contraprestação que não sejam impostos.

De seguida apresenta-se o detalhe destes rendimentos.

### Quadro 14 – Rendimentos sem contraprestação

#### RENDIMENTOS SEM CONTRAPRESTAÇÃO (Q.14.1)

PERÍODO	ANO
2022/01/01 - 2022/12/31	2022

Tipo de transação sem contraprestação	Rendimento do período reconhecido em		Rendimento do período reconhecido em		Adiantament os recebidos
	Resultados	Património Líquido	Início do período	Final do período	
(1)	(2)		(3)		
Impostos diretos	527 214,13 €				
Derrama	32 822,13 €				
Imposto municipal sobre imóveis	398 678,58 €				
Imposto único de circulação	95 713,42 €				
Outros					
Impostos indiretos	131 158,66 €				
Loteamentos e Obras	3 005,08 €				
Ocupação da Via Pública					
Publicidade					



# Município de Alfândega da Fé — Câmara Municipal

## DIVISÃO FINANCEIRA (D.F.)

Saneamento				
Taxa Municipal de Direitos de Passagem (TMDP)				
Imposto sobre o Ruído				
Imposto municipal sobre as transmissões onerosas de imóveis	128 153,58 €			
Outros				
Contribuições para sistemas de proteção social e subsistemas de saúde				
Taxas	671 487,43 €			
Mercados e feiras	6 538,75 €			
Loteamentos e obras	5 777,88 €			
Ocupação da via pública	4 854,90 €			
Saneamento	148 131,39 €			
Licença sobre o ruído				
Outras	506 184,51 €			
Multas e outras penalidades				
Juros de mora				
Coimas e penalidades por contraordenações				
Outras multas e penalidades				
Transferências sem condição	5 985 305,99 €			
Fundo de Equilíbrio Financeiro (FEF)	5 581 110,00 €			
Fundo Social Municipal (FSM)	68 284,00 €			
Participação no IRS	109 863,00 €			
Outras	226 048,99 €			
Administração Regional				
Segurança Social				
Transferências com condição				
Subsídios sem condição				
Subsídios com condição				
Legados, ofertas e doações				
Outros				
<b>TOTAL</b>	<b>7 315 166,21 €</b>			

Notas: - (1) - caso seja apropriado o tipo de rendimentos derivados de impostos pode ser detalhado por imposto relevante. - (2) - para as principais classes de rendimentos, divulgar em texto a seguir ao quadro acima as bases em que foi mensurado o justo valor dos recursos que fluíram para a entidade. - (3) - descrever se existem ativos reconhecidos que estão sujeitos a restrições e a natureza dessas restrições (por exemplo, transferências ou subsídios com condições).



# Município de Alfândega da Fé — Câmara Municipal

## DIVISÃO FINANCEIRA (D.F.)

### NOTA 15 – Provisões, passivos contingentes e ativos contingentes

Relativamente aos diversos processos judiciais que se encontram em curso, quer instaurados pelo Município de Alfândega da Fé, quer instaurados por outras entidades, após reapreciação jurídica para efeitos de prestação anual das contas, foi ajustada a provisão para outros riscos e encargos para 785.581,00 euros, que se estima suficiente para fazer face a eventuais indemnizações de processos onde existe um risco significativo de ocorrerem decisões desfavoráveis ao Município.

Não foram constituídas provisões para os restantes processos judiciais em curso, nomeadamente, interpostos por terceiros ao Município de Alfândega da Fé, uma vez que o valor envolvido de indemnizações reclamadas é impossível de mensurar com suficiente fiabilidade.

Quadro 15 – Provisões

Rubricas (1)	Quantia escriturada inicial (2)	Aumentos				Diminuições				Quantia escriturada final (11)=(2)+(6)- (10)
		Reforços (3)	Aumentos da quantia descontada (4)	Outros aumentos (5)	Total aumentos (6)=(3)+(4)+ (5)	Utilizações (7)	Rever sões (8)	Outras diminuições (9)	Total diminuições (10)=(7)+(8)+(9)	
Impostos, contribuições e taxas										
Garantias a clientes										
Processos judiciais em curso	1 087 190,92					155 758,92		145 851,00	301 609,92	785 581,00
Acidentes de trabalho e doenças profissionais										
Matérias ambientais										
Contratos onerosos										
Reestruturação e reorganização										
Outras provisões										
(...)										
<b>Total</b>	1 087 190,92	0,00	0,00	0,00	0,00	155 758,92	0,00	145 851,00	301 609,92	785 581,00

### Nota 17 - Acontecimentos após a data de relato

Nada a relatar.

### Nota 18 – Instrumentos financeiros

A entidade deve divulgar informação referente aos Instrumentos de capital próprio.

O mapa seguinte demonstra a evolução Património Líquido atribuído aos detentores do Património Líquido da entidade que controla:



# Município de Alfândega da Fé — Câmara Municipal

## DIVISÃO FINANCEIRA (D.F.)

**Quadro 16- Património Líquido atribuído aos detentores do Património Líquido da entidade que controla**

DAPL - DEMONSTRAÇÃO DAS ALTERAÇÕES NO PATRIMÓNIO LÍQUIDO
--

(MUNICÍPIO DE ALFÂNDEGA DA FÉ)

Período	(Periodicidade Mensal / Período Mensal Após Apuramento dos Resultados)	Ano
01/01/2022		2022
31/12/2022	Visualizar Contas / Mov. Acumulados Sim	

Designação	Património Líquido atribuído aos detentores do Património Líquido da entidade que controla										Integridade da informação controlada	Total do património líquido	
	Capital / Património subscrito	Ações (quotas) próprias	Outros instrum. de capital próprio	Prémios de emissão	Reservas	Resultados transitados	Ajustamentos em ativos financeiros	Excedentes de revalorização	Outras vars. no património líquido	Resultado líquido do período			TOTAL
POSIÇÃO NO INÍCIO DO PERÍODO (1)	42 788 367,45				785 885,41	-8 249 282,35			11 451 903,73	-1 557 045,98	45 219 828,26		45 219 828,26
ALTERAÇÕES NO PERÍODO (2)						-1 644 119,38			1 223 941,41	1 557 045,98	1 136 868,01		1 136 868,01
Ajustamentos de transição de referencial contabilístico													
Alterações de políticas contabilísticas													
Diferenças de conversão de demonstrações financeiras													
Realização do excedente de revalorização													
Excedentes de revalorização e respetivas variações													
Transferências e subsídios de capital								1 809 781,83			1 809 781,83		1 809 781,83
Outras alterações reconhecidas no Património Líquido						-1 644 119,38		-585 840,42		1 557 045,98	-672 913,82		-672 913,82
Correção de erros materiais													
RESULTADO LÍQUIDO DO PERÍODO (3)										-190 732,74	-190 732,74		-190 732,74
RESULTADO INTEGRAL (4)=(2)+(3)										1 366 313,24	946 135,27		946 135,27
OPERAÇÕES COM DETENTORES DE CAPITAL NO PERÍODO (5)						-2 205,00					-2 205,00		-2 205,00
Subscrições de capital/património													
Entradas para cobertura de perdas													
Outras operações						-2 205,00					-2 205,00		-2 205,00
Subscrições de prémios de emissão													
POSIÇÃO NO FIM DO PERÍODO (6)=(1)+(2)+(3)+(5)	42 788 367,45				785 885,41	-9 895 606,73			12 675 845,14	-190 732,74	46 163 758,53		46 163 758,53



# Município de Alfândega da Fé — Câmara Municipal

## DIVISÃO FINANCEIRA (D.F.)

### Nota 19 – Benefícios dos empregados

Uma entidade deve divulgar a informação que se refere aos benefícios dos empregados, nos mapas seguintes demonstra-se informação relativa a esta nota:

### Quadro 17 - Contagem dos dias de ausência ao trabalho durante o ano por cargo / carreira segundo o motivo da ausência e género

Quadro 15 - Contagem dos dias de ausência											
		Dirigente Superior	Dirigente Intermédio	Técnico Superior	Assistente Técnico	Assistente Operacional	Bombeiros	Informática	Polícia Municipal	Outros	Total
Casamento	H										0
	M										0
	Total										0
Proteção na Parental idade	H										0
	M			227							227
	Total			227							227
Falecimento de Familiar	H			2	5	21,5					28,5
	M			10,5	12						22,5
	Total			12,5	17	21,5					51
Doença	H			7	176	1184		7			1374
	M			318	28	368					714
	Total			325	204	1552		7			2088
Por acidente em serviço ou doença profissional	H							79			79
	M										0
	Total							79			79
Assistência a familiares	H			19	6,5	19		6			50,5
	M			53	17,5	26					96,5
	Total			72	24	45		6			147
Trabalhador Estudante	H										0
	M										0
	Total										0
Por conta do período de férias	H			9,5	3	22,5		4			39
	M			37,5	19,5	17					74
	Total			47	22,5	39,5		4			113
Com perda de vencimento	H					61					61
	M										0
	Total					61					61
Cumprimento de pena disciplinar	H										0
	M										0



## Município de Alfândega da Fé — Câmara Municipal

### DIVISÃO FINANCEIRA (D.F.)

	Total									
										0
Greve	H									0
	M					8				8
	Total					8				8
Injustificadas	H									0
	M									0
	Total									0
Outros	H		1	5	23	25		4		58
	M			17	10	11				38
	Total		1	22	33	36		4		96
Total	H	0	1	42,5	213,5	1333	0	100	0	1690
	M	0	0	663	87	430	0	0	0	1180
	Total	0	1	705,5	300,5	1763	0	100	0	2870

#### Quadro 18 - Total dos encargos com pessoal durante o ano Vs. ano anterior

Rubrica	Ano de 2022	Ano de 2021	Ano de 2020	Varição (2022-2021)
<b>Gastos com o pessoal</b>	<b>4 497 131,62</b>	<b>4 491 059,07</b>	<b>4 217 616,88</b>	<b>6 072,55</b>
Remunerações dos titulares de órgãos de soberania e membros de órgãos autárquicos	116 370,57	120 443,06	123 576,47	-7 205,90
Remunerações do pessoal	3 364 436,60	3 386 492,78	3 174 912,89	189 523,71
Encargos sobre remunerações	783 782,07	775 783,72	716 788,17	66 993,90
Acidentes no trabalho e doenças profissionais	22 673,72	4 044,62	22 723,31	-49,59
Outros gastos com o pessoal	180 946,87	145 915,15	130 092,26	50 854,61
Outros encargos sociais	28 921,76	55 280,83	49 523,78	-20 602,02

#### NOTA 20 – Divulgações de partes relacionadas

Nos quadros seguintes indica-se as Unidades de participação detida em títulos e obrigações de participação:

#### Quadro 19 – Entidades societárias

Entidade participada		Tipo de entidade	CAE	Capital	Participação no final do exercício			Forma da realização do capital		Obs.
Denominação	N.I.P.C.				Valor nominal subscrito	%	Valor nominal realizado	Meios monetários (montante)	Em espécie (montante)	
Águas do Norte	506647498	SA	37001	111.061.732,00	106 119,00	0,10	106 119,00	106 119,00		DR 104.1.ª série de 29-05-2015 - DL 93/2015



# Município de Alfândega da Fé — Câmara Municipal

## DIVISÃO FINANCEIRA (D.F.)

### Quadro 20 – Participações Em Entidades Não Societárias

Entidade participada		Tipo de entidade	CAE	Capital estatutário	Contribuição			Obs.
Denominação	N.I.P.C.				Em N	Forma da realização		
						Meios monetários	Em espécie	
1	2	3	4	5	6	7	8	9
Associação de Municípios da Terra Quente Transmontana	501383018	Associação de Municípios de Fins Específicos	94995	n/a				Participação em 15% -DR n.º 232, Série III, Pág. Inicial 22067, de 2004/10/01m - participação de 15%
Desteque - Associação para o desenvolvimento da Terra Quente	503022934	Associação	93990	n/a				Participação em 16%
Comunidade Intermunicipal das Terras de Trás-os-Montes	510957544	Comunidade Intermunicipal - Lei n.º 75/2013, de 12.09	84130	n/a				Participação em 7,47%
Associação Nacional de Município Português	501627413	Associação	94110	n/a				Participação em 0,28%
AE-TM - Agência de Energia de Trás-os-Montes	509620540	Associação	94995	n/a				Participação em 0%
QUALIFICA - Associação Nacional de Municípios e de Produtores para a valorização e Qualificação	508574170	Não societária	91333	n/a				Participação 2,77%
Turismo do porto e Norte de Portugal, ER	508905435	Não societária	84123	n/a				Participação em 1,16%

### NOTA 23 – Outras divulgações

#### Balanço

Em 2022 o ativo do Município de Alfândega da Fé atingiu os 62.787 950,44 euros o que significa um aumento de 225.750,30 euros face ao ano anterior (0,36%). De seguida faz-se uma breve análise às variações da estrutura do ativo.

#### Evolução do ativo

Rubricas	Datas		Δ 2022/2021	%
	2022	2021		
<b>ATIVO</b>				
<b>Ativo não corrente</b>	<b>61 131 256,42</b>	<b>61 278 572,06</b>	<b>-147 315,64</b>	<b>-0,24</b>
Ativos fixos tangíveis	60 686 195,15	60 798 563,75	-112 368,60	-0,18
Ativos intangíveis	73 131,77	108 078,81	-34 947,04	-32,33
Participações financeiras	371 929,50	371 929,50	0,00	0,00
<b>Ativo corrente</b>	<b>1 656 694,02</b>	<b>1 283 628,08</b>	<b>373 065,94</b>	<b>29,06</b>
Inventários	16 510,77	9 175,21	7 335,56	79,95
Clientes, contribuintes e utentes	1 169 171,19	835 027,90	334 143,29	40,02
Estado e outros entes públicos	3 897,11	41 538,78	-37 641,67	-90,62
Outras contas a receber	30 568,21	22 396,94	8 171,27	36,48
Diferimentos	58 105,76	70 816,13	-12 710,37	-17,95
Caixa e depósitos	378 440,98	304 673,12	73 767,86	24,21
<b>Total Ativo</b>	<b>62 787 950,44</b>	<b>62 562 200,14</b>	<b>225 750,30</b>	<b>0,36</b>





# Município de Alfândega da Fé — Câmara Municipal

## DIVISÃO FINANCEIRA (D.F.)

### Evolução do passivo

Em relação ao passivo, o Município de Alfândega da Fé fechou o ano com um valor de 16.624.191,91 euros, sendo constituído em 80,80% por passivo não corrente e em 19,20% por passivo corrente. De seguida pode verificar-se a evolução das suas rubricas

Rubricas	Datas		Δ 2022/2021	%
	2022	2021		
<b>PASSIVO</b>				
<b>Passivo não corrente</b>	<b>13 431 924,35</b>	<b>14 745 221,25</b>	<b>-1 313 296,90</b>	<b>-8,91</b>
Provisões	785 581,00	1 087 190,92	-301 609,92	-27,74
Financiamentos obtidos	12 632 113,56	13 551 822,53	-919 708,97	-6,79
Fornecedores de investimentos	0,00	91 520,86	-91 520,86	-100,00
Outras contas a pagar	14 229,79	14 686,94	-457,15	-3,11
<b>Passivo corrente</b>	<b>3 192 267,56</b>	<b>2 597 150,63</b>	<b>595 116,93</b>	<b>22,91</b>
Cretores por transferências e subsídios não reembolsáveis	882,81	5 764,23	-4 881,42	-84,68
Fornecedores	1 027 813,35	472 676,74	555 136,61	117,45
Estado e outros entes públicos	54 111,36	52 105,03	2 006,33	3,85
Financiamentos obtidos	974 739,32	958 738,58	16 000,74	1,67
Fornecedores de investimentos	50 170,43	97 092,78	-46 922,35	-48,33
Outras contas a pagar	1 084 550,29	1 010 773,27	73 777,02	7,30
<b>Total Passivo</b>	<b>16 624 191,91</b>	<b>17 342 371,88</b>	<b>-718 179,97</b>	<b>-4,14</b>

Como se pode verificar pelo quadro supra, em 31 de dezembro de 2022, o passivo apresenta uma redução de 4,14% face ao passivo apurado em 31 de dezembro de 2021.

### Demonstração de resultados

O resultado líquido é negativo e no montante de 190.732,74 euros. Os rendimentos em 2022 foram de 10.328.080,40 euros para um nível de gastos de 10.518.813,14 euros, tendo-se verificado um aumento de 14,81 % dos rendimentos e uma redução de 0,51% dos gastos.

### Evolução dos proveitos operacionais

Rubricas	Datas		Δ 2022/2021	%
	2022	2021		
Impostos, contribuições e taxas	1 331 340,55	869 346,42	461 994,13	53,14 %
Vendas	198 238,62	138 245,85	59 992,77	43,40 %
Prestações de serviços e concessões	287 228,30	237 094,13	50 134,17	21,15 %
Transferências e subsídios correntes obtidos	6 879 011,34	6 545 675,41	333 335,93	5,09 %



# Município de Alfândega da Fé — Câmara Municipal

## DIVISÃO FINANCEIRA (D.F.)

Trabalhos para a própria entidade	367 631,45	180 164,26	187 467,19	104,05 %
Outros rendimentos	1 118 677,60	898 460,67	220 216,93	24,51 %

### Evolução dos gastos

Rubricas	Datas		Δ 2022/2021	%
	2022	2021		
Custo das mercadorias vendidas e das matérias consumidas	-66 425,57	-207 630,61	141 205,04	-68,01
Fornecimentos e serviços externos	-2 564 460,68	-2 270 366,47	-294 094,21	12,95
Gastos com pessoal	-4 497 131,62	-4 491 059,07	-6 072,55	0,14
Transferências e subsídios concedidos	-1 349 325,91	-1 293 475,26	-55 850,65	4,32
Prestações sociais	-30 472,87	-104 385,33	73 912,46	-70,81
Imparidade de dívidas a receber (perdas/reversões)	0,00	12 006,65	-12 006,65	-100,00
Provisões (aumentos/reduções)	145 950,04	-43 228,29	189 178,33	-437,63
Outros gastos	-32 028,52	-138 522,12	106 493,60	-76,88
Gastos/reversões de depreciação e amortização	-1 672 116,70	-1 611 292,21	-60 824,49	3,77
Juros e gastos similares suportados	-306 848,77	-278 080,01	-28 768,76	10,35

### Dívidas de e a terceiros

O Mapa seguinte representa as Dívidas de Terceiros do município a 31 de dezembro de 2022:

Rubricas	Datas		Variação
	2022	2021	
Clientes, contribuintes e utentes	1 169 171,19	835 027,90	334 143,29
Estado e outros entes públicos	3 897,11	41 538,78	-37 641,67
Outras contas a receber	30 568,21	22 396,94	8 171,27

O Mapa seguinte representa as Dívidas a Terceiros do município a 31 de dezembro de 2022:

Rubricas	Datas		VARIACÃO
	2022	2021	
<b>Passivo não corrente</b>			
Financiamentos obtidos	12 632 113,56	13 551 822,53	-919 708,97
Outras contas a pagar	14 229,79	14 686,94	-457,15
Fornecedores de investimentos		91 520,86	-91 520,86
<b>Passivo corrente</b>			0,00
Credores por transferências e subsídios não reembolsáveis	882,81	5 764,23	-4 881,42
Fornecedores	1 027 813,35	472 676,74	555 136,61



# Município de Alfândega da Fé — Câmara Municipal

## DIVISÃO FINANCEIRA (D.F.)

Estado e outros entes públicos	54 111,36	52 105,03	2 006,33
Financiamentos obtidos	974 739,32	958 738,58	16 000,74
Fornecedores de investimentos	50 170,43	97 092,78	-46 922,35
Outras contas a pagar	1 084 550,29	1 010 773,27	73 777,02

### Unidades de participação detida em títulos e obrigações de participação:

DENOMINAÇÃO (da participada)	N.P.C./N.I.F.	TIPOLOGIA		CAE (rev II)	CONTRIBUIÇÃO		PUBLICAÇÃO ESTATUTOS EM DR	DATA DE ALTERAÇÕES ESTATUTÁRIAS		UTILIDADE PÚBLICA	
		FORMA JURÍDICA	REGIME ESPECÍFICO		INICIAL *	EXERCÍCIO		OBJECTO	PATRIMÓNIO (FUNDOS)		
(1)	(2)	(3)	(4)	(5)	(6A)	(7)	(8)	(9)	(10)	(11)	
1	Fundo de Apoio Municipal	513319182	FSA	Não aplicável	84114	264 010,50	7 333,61	Não aplicável	Não aplicável	Não aplicável	Não aplicável
2						* Totalidade do capital subscrito					
3											
(...)											

### INFORMAÇÕES COMPLEMENTARES

(12)									
Capital realizado no final do período	% Participação	Resultados distribuídos no exercício	Resultados líquidos acumulados por distribuir (não inclui os do exercício)	Empréstimo FAM - Montante contratado	Empréstimo FAM - Montante utilizado	Empréstimo FAM - Amortizações do período	Empréstimo FAM - Juros pagos no período	Empréstimo FAM - Dívida no final do período	
264 010,50	0,06	2 861,95	-	1 502 818,86	1 382 818,86	60 692,10	15 343,09	819 343,42	
		(relativos a 2021)							
		3 691,42							
		(relativos a 2020)							

### Responsabilidades por garantias e cauções prestadas e recibos para cobrança

As responsabilidades por garantias e cauções prestadas e recibos para cobrança encontram-se identificadas no mapa de contas de ordem.

### Existem as seguintes garantias bancárias pedidas pelo Município a favor das seguintes entidades:

Garantia Nº	Entidade Beneficiária	Início da Operação	Data de Fim	Montante Contratado (€)	Montante Utilizado
9015005522493 -CGD	Tribunal do trabalho Bragança	2007-10-08	Vitalícia	14.567,61	---
72006911704 - CCAM	PROCESSO EXECUTIVO nº 26/12.1TBAFE	2019-07-01	2020-07-01	250.000,00	----

Relativamente a Garantia 72006911704 – CCAM, referente ao PROCESSO EXECUTIVO nº 26/12.1TBAFE, foi solicitado o seu cancelamento por resolução do mesmo.



# Município de Alfândega da Fé — Câmara Municipal

## DIVISÃO FINANCEIRA (D.F.)

-Para assegurar o reembolso do capital e o pagamento dos juros e dos demais encargos dos empréstimos, o Município deu como garantia às instituições de crédito as receitas municipais que não se encontrem legalmente consignadas, nomeadamente:

Entidade Financeira	Valor em dívida em 31/12/2022
Banco BPI, SA	118 463,16
Fundo de Apoio Municipal	819 343,42
Caixa Central de Crédito Agrícola Mútuo	12 634 879,61
Agencia Para o Desenvolvimento e Coesão Ip	34 166,69
<b>Total Geral</b>	<b>13 606 852,88</b>

As dívidas a Instituições de crédito estão relevadas como empréstimos de médio e longo prazo. Para além de todas as dívidas de médio e longo prazo terem uma parte que é de curto prazo, as prestações que se vencem no período do ano, deverá ser efetuada essa separação para uma melhor análise da posição financeira da entidade, no entanto essa separação apenas foi efetuada a partir de 2015 e seguintes, em que o Município procedeu a essa separação, conforme se pode constatar no Balanço e no quadro seguinte.

Procedeu-se ainda a circularização de saldos a 31 de dezembro de 2022, não se verificou qualquer divergência, conforme mapa seguinte:

BANCO	NIF	CONTA	SALDO EM 31/12/2022	Decomposição	
				CP	MLP
BPI	501214534	25.1.1.2.2.1.2.1	118 463,16	33 846,62	84 616,54
FAM	513319182	25.1.1.2.2.9	819 343,42	60 692,10	758 651,32
EMPRESTIMO 5606059217(827733)DOURO E COA	500900159	25.1.1.2.2.1.1.4	660 443,15	44 596,52	615 846,63
EMPRESTIMO CCAM VALE DO TAVORA E DOURO	501665897	25.1.1.2.2.1.1.6	396 265,66	27 403,31	368 862,35
EMPR CCAM MIRANDA DO DOURO 56060602681	501760326	25.1.1.2.2.1.1.5	660 443,15	45 672,19	614 770,96
EMPRESTIMO CCA MOGADOURO 56060610793	501535101	25.1.1.2.2.1.1.7	330 221,67	22 836,10	307 385,57
EMPR CCAM ALF 56060598861 (827733)	501780645	25.1.1.2.2.1.1.3	3 259 974,41	225 943,57	3 034 030,84
EMP. 56060582240 (827733) CCAM ALTO DOURO CRL MIRANDELA	501072373	25.1.1.2.2.1.1.2	2 007 427,85	138 821,40	1 868 606,45
EMP 56060582315(827733)CCAM ALTO DOURO MIRANDELA	501072373	25.1.1.2.2.1.1.1	5 320 103,74	374 927,51	4 945 176,23
Agencia Para o Desenvolvimento e Coesão Ip	510928374	25.1.1.2.2.2.2	34 166,69	0,00	34 166,69
<b>Total</b>				<b>974 739,32</b>	<b>12 632 113,58</b>
<b>Total</b>					<b>13 606 852,90</b>



# Município de Alfândega da Fé — Câmara Municipal

## DIVISÃO FINANCEIRA (D.F.)

### Processos judiciais em curso

Existem diversos processos judiciais em curso, conforme se pode constatar pelo mapa apresentado:

Processo	Autor	Réu	Pedido	Situação a 13.02.2023
160/13.0BEMDL	Trevotopázio (Ladário, Lda.)	Município	Que seja condenado o município a pagar o montante de 27 860,04 , a título de trabalhos a mais decorrentes da empreitada do Centro de Saúde de Alfândega da Fé.	A 28.06.2020 foi proferida sentença favorável ao município, absolvendo tanto a autarquia como o outro Réu, a ARS Norte. Neste momento está em fase de recurso. O Município apresentou contra-alegações. Aguarda-se Decisão do Tribunal Central Administrativo Norte.
467/18.0BEMDL	PESB - Parque Eólico da Serra de Bornes, S.A.	Município	Anulação da cobrança de taxa pela ocupação do subsolo no montante de 486 032,80 .	Impugnação da taxa de ocupação do subsolo municipal. A 08.05.2021 foi proferida sentença favorável ao município, considerando improcedente a impugnação judicial. A impugnante recorreu e o Município apresentou as contra-alegações. Aguardamos decisão do recurso.
396/18.5BEMDL	PESB II - Sociedade Unipessoal, Lda.	Município	Anulação da cobrança de taxa pela ocupação do subsolo no montante de 116.516,98 .	Impugnação da taxa de ocupação do subsolo municipal. A 25.02.2021 foi proferida sentença favorável ao município, considerando improcedente a impugnação judicial. A impugnante recorreu e o Município apresentou as contra-alegações. Aguardamos decisão do recurso.
471/19.1BEMDL	PESB - Parque Eólico da Serra de Bornes, S.A.	Município	Anulação da cobrança de taxa pela ocupação do subsolo no montante de 97 206,56 .	Impugnação da taxa de ocupação do subsolo municipal. A 17.01.2022 foi proferida sentença favorável ao município, considerando improcedente a impugnação judicial. Está em fase de recurso: O Município já apresentou alegações de recurso.
470/19.3BEMDL	PESB II - Sociedade Unipessoal, Lda.	Município	Anulação da cobrança de taxa pela ocupação do subsolo no montante de 58 258,49 .	Impugnação da taxa de ocupação do subsolo municipal. A 17.01.2022 foi proferida sentença favorável ao município, considerando improcedente a impugnação judicial. Está em fase de recurso: O Município vai apresentar as contra alegações.
41/21.4BEMDL	PESB - Parque Eólico da Serra de Bornes, S.A.	Município	Anulação da cobrança de taxa pela ocupação do subsolo no montante de 97 206,56 .	Impugnação da taxa de ocupação do subsolo municipal. Aguardamos decisão. Foram proferidas as alegações finais. Aguardamos decisão em primeira instância. A 19 de janeiro de 2023, foi proferida sentença julgando a impugnação procedente, devendo o Município decidir se recorre da mesma ou se executa a decisão nos termos previstos nos arts. 173º e ss. do CPTA. Ou seja, proceder a nova cobrança, tendo em conta que os fundamentos subjacentes à procedência da impugnação prendem-se com o facto de se ter procedido à cobrança da taxa referente a 2020 3 meses antes de terminar o ano a que se reporta: "De acordo com o facto 3, e documento que o suporta, a cobrança refere-se ao de 2020, e não, como parece defender o Município, a um ano. Ora, salvo o devido respeito, se o cálculo é feito em função do calendário não vemos como é que o Município podia liquidar, e cobrar, a taxa referente ao ano de 2020, cerca de 3 meses e meio antes de terminar o ano a que se reporta." De referir que o tribunal não considerou desproporcional a taxa aplicável: "o montante da taxa aplicada é proporcional ao benefício que a Impugnante retira e ao prejuízo/impacto para a biodiversidade e também para a "paisagem.
42/21.2BEMDL	PESB II - Sociedade Unipessoal, Lda.	Município	Anulação da cobrança de taxa pela ocupação do subsolo no montante de 58 258,49 .	Impugnação da taxa de ocupação do subsolo municipal. Foram proferidas as alegações finais. Aguardamos decisão em primeira instância.



# Município de Alfândega da Fé — Câmara Municipal

## DIVISÃO FINANCEIRA (D.F.)

308/21.1BEMDL	Higino Pinheiro & Irmão, S.A.	Município	Contencioso pré-contratual tendo como pedido a anulação do ato de indeferimento da impugnação administrativa apresentada pela Autora; anulação do ato de adjudicação da empreitada (Alargamento da Zona Industrial) à contrainteressada Carlos Augusto Pinto dos Santos & Filhos, S.A.; reavaliação da proposta da contrainteressada, no subfator F1.1 (MDJ) reduzindo-se a pontuação de 10 para, pelo menos, 8 pontos; condenação do Réu a reavaliar a proposta da contrainteressada CARLOS AUGUSTO PINTO DOS SANTOS & FILHOS, S.A., em conformidade com o alegado pela Autora.	Processo de contencioso pré-contratual, com natureza urgente, pese embora não tenha produzido efeitos suspensivos no procedimento administrativo. Aguardamos decisão em primeira instância. O Tribunal de Contas concedeu visto ao contrato de empreitada, pese embora ainda não haja decisão judicial do contencioso pré-contratual. Foi proferida sentença, em 03.11.2022, que julgou a ação administrativa procedente e, em consequência: 1.. Anulou o ato de adjudicação da empreitada de obra pública «Ampliação e Requalificação da Zona Industrial com Criação de Incubadora de Empresas – Fase 1» à Contrainteressada; 2. Condenou a Entidade Demandada / CMAF a retomar o procedimento de formação de contrato, e a reavaliar a proposta da Contrainteressada, no subfactor «F.1.1. – Memória Descritiva e Justificativa», em conformidade com o decidido na presente sentença [isto é, atendendo às imprecisões que constam do subfactor F.1.1. da referida proposta]. O Município recorreu, mantendo-se em execução a obra. Foi, a 27 de janeiro de 2023, proferido Acórdão do TCAN, que veio confirmar a decisão em primeira instância. Está a decorrer o prazo de recurso para o STA, pretendendo o Município recorrer a esta instância.
170/22.7BEMDL	Nelson Octávio Damasceno	Município	Pedido de alteração do posicionamento remuneratório por opção gestionária, com pagamento do diferencial salarial.	O Município contestou. Aguarda-se decisão sobre os posteriores termos do processo.
225/22.8BEMDL	PESB - Parque Eólico da Serra de Bornes, S.A.	Município	Anulação da cobrança de taxa pela ocupação do subsolo no montante de 97 206,56 . Este processo é relativo às taxas cobradas e não pagas pela ocupação do domínio público no ano de 2021.	Impugnação da taxa de ocupação do subsolo municipal. O município contestou.
226/22.6BEMDL	PESB II - Sociedade Unipessoal, Lda.	Município	Anulação da cobrança de taxa pela ocupação do subsolo no montante de 58 258,49 . Este processo é relativo às taxas cobradas e não pagas pela ocupação do domínio público no ano de 2021.	Impugnação da taxa de ocupação do subsolo municipal. O município contestou.
2/2023.9BEMDL	PESB II - Sociedade Unipessoal, Lda.	Município	Anulação da cobrança de taxa pela ocupação do subsolo no montante de 58 258,49 . Este processo é relativo às taxas cobradas e não pagas pela ocupação do domínio público no ano de 2022.	Impugnação da taxa de ocupação do subsolo municipal. Encontra-se em fase de contestação.

### IMÓVEIS OBJETO DE CONTRATOS DE COMODATO

Os contratos de comodato celebrados entre o Município de Alfândega da Fé e outras entidades atualmente em vigor, de acordo com a informação prestada pelo Setor do Património, são:

Artigo Matricial	Edifício	Freguesia	Titular da Ocupação
145	Escola Primária dos Cerejais	Cerejais	Associação Desportiva de Caça e Pesca
322	Escola Primária de Vilar Chão (Sala 1)	Vilar Chão	Associação de Caça e Pesca de Vilar Chão
322	Escola Primária de Vilar Chão (Sala 2)	Vilar Chão	Freguesia de Vilar Chão
576	Escola Primária de Vale Pereiro	União das Freguesias de Agrobom, Saldonha de Vale Pereiro	Associação Recreativa Vale Pereiro
500	Escola Primária de Alfândega da Fé	Alfândega da Fé	Guarda Nacional Republicana
521	Apartamento Turístico da Cabreira	União das Freguesias de Eucísia; Gouveia de Valverde	Associação da Comissão de Festas da Cabreira
667	Escola Primária da Eucísia	União das Freguesias de Eucísia; Gouveia de Valverde	Clube de Caça e Pesca Gouveia e Eucísia
278	Escola Primária Carreira da Bola	Alfândega da Fé	Casa do Benfca de Alfândega da Fé
470	Escola Primária do Sendim da Ribeira	União das Freguesias da Parada e Sendim da Ribeira	Associação de Caçadores de Parada e Sendim da Ribeira
1512	Antigo Posto de Turismo	Alfândega da Fé	Moto Clube Alfandeguense
290	Escola Primária dos Vilaes da Vilarça	Vilaes da Vilarça	Centro Recreativo Vilaes da Vilarça



# Município de Alfândega da Fé — Câmara Municipal

## DIVISÃO FINANCEIRA (D.F.)

Conforme parecer emitido pelo Gabinete Jurídico do Município de Alfândega da Fé, e atendendo às normas do SNC-AP relativas ao controlo pela entidade pública dos imóveis objeto de contratos de comodato e às cláusulas constantes nos diversos contratos de comodato relativos a imóveis propriedade do Município de Alfândega da Fé, este detém o seu controlo efetivo, não restando dúvidas que constam claramente dos contratos cláusulas que indicam que a Câmara Municipal de Alfândega da Fé determina a natureza e a forma de utilização daqueles bens.

### Honorários do ROC- Revisor Oficial de Contas

Nos termos da Lei nº 73/2013, de 3 de setembro, é necessária a Revisão e Certificação Legal das contas anuais do Município de Alfândega da Fé.

- O nº 3 do artigo 76.º da Lei nº 73/2013, de 3 de setembro, estabelece que os documentos de prestação de contas das autarquias locais, que sejam obrigadas nos termos da lei, à adoção de contabilidade patrimonial, sejam remetidos ao órgão deliberativo para apreciação juntamente com a certificação legal das contas e o parecer sobre as mesmas apresentados pelo revisor oficial de contas ou sociedade de revisores oficiais de contas.

- Nos termos do artigo 29.º da Lei nº 53/2014, de 25 de agosto, o município tem a obrigação de prestar informação relativa a execução do PAM, a informação relativa ao segundo e ao quarto trimestre de cada ano é acompanhada de certificação do Auditor Externo do município

Os honorários do Revisor Oficial de Contas, dos últimos três anos foram os seguintes:

- Ano económico de 2020 ---11.881,80 €
- Ano económico de 2021 ---11.881,80 €
- Ano económico de 2022 ---11.881,80 €

### Impacto do Pandemia COVID-19

O surto pandémico provocado pela COVID-19 em inícios de 2020, teve a nível mundial um impacto significativo em termos sociais e económicos, ao que o nosso concelho não foi alheio, quando somos fortemente dependentes do turismo e do comércio com os nossos vizinhos espanhóis. As medidas de confinamento e de restrição de movimentos implementadas em ambos os países vieram a agudizar mais a crise provocada pela COVID-19. No âmbito das medidas de mitigação e de combate à pandemia o município, em 2022, incorreu em despesas, quer de proteção, quer de apoio aos munícipes.

### Contexto socioeconómico europeu

Considerando os tempos de incerteza que se vivem no mundo e em especial na europa com o eclodir da guerra entre a Rússia e a Ucrânia, em 2022 verificou-se um abrandamento do crescimento económico e um aumento significativo dos preços de algumas matérias-primas, nomeadamente combustíveis e cereais, culminado num cenário de recessão económica. Assim, neste cenário durante o ano de 2022 o município de Alfândega da Fé foi gravemente afetado pelo contexto económico atual, e é expetável que no ano de 2023 e seguintes, as autarquias venham a desempenhar um papel fundamental, dada a proximidade com os cidadãos, no apoio aos mais afetados, inclusivamente ao próprio tecido empresarial local.

### Nota final:

As notas cuja numeração se encontra ausente deste anexo não são aplicáveis ao Município de Alfândega da Fé ou a sua apresentação não é relevante para a leitura das demonstrações financeiras.



# Município de Alfândega da Fé — Câmara Municipal

DIVISÃO FINANCEIRA (D.F.)

## ANEXO I – CARACTERIZAÇÃO DA ENTIDADE







# Município de Alfândega da Fé — Câmara Municipal

## DIVISÃO FINANCEIRA (D.F.)

### MODELO 8.2 – Caracterização da entidade (AL)

CARATERIZAÇÃO DA ENTIDADE			
<b>1.</b>	<b>IDENTIFICAÇÃO</b>		
	Designação	Município de Alfândega da Fé	
	NIPC	506647498	
	Natureza	Autarquia Local	
	Endereço postal	Largo D. Dinis – 5350-045 – Alfândega da Fé	
	Telefone / Fax	279468120 - 279462619	
	Endereço de correio eletrónico	<a href="mailto:gabinete.presidente@cm-alfandegadafe.pt">gabinete.presidente@cm-alfandegadafe.pt</a>	
	Sítio na internet	<a href="https://www.cm-alfandegadafe.pt/">https://www.cm-alfandegadafe.pt/</a>	
	Tem serviços de natureza consultiva e/ou serviços de fiscalização?	Sim	Não <input checked="" type="checkbox"/>
	Organograma em anexo		
<b>2.</b>	<b>LEGISLAÇÃO</b>		
	Regime Financeiro	Lei 73/2013 de 3 de setembro	
	Regime Jurídico	Lei 75/2013 de 12 de setembro	
<b>3.</b>	<b>PARTICIPAÇÕES DA ENTIDADE</b> (a especificar – opcional)	Sim	Não <input checked="" type="checkbox"/>
	Serviços Municipalizados		
	(Se a entidade assinalar que detém participações, deverá abrir uma linha para indicar qual a entidade e, dentro dessa linha, deverá ter a opção SIM/NÃO para responder se detém influência dominante sobre aquela entidade)	Influência dominante	
	Serviços Intermunicipalizados	X	
	Entidades Intermunicipais	X	
	Entidades Associativas Municipais	X	
	Empresas Locais	X	
	Empresas Participadas	X	
	Cooperativas	X	
	Fundações	X	
	Entidades de outra natureza	X	
<b>4.</b>	<b>DESCRIÇÃO SUMÁRIA DAS ATIVIDADES</b>		
	O Município de Alfândega da Fé planeia, organiza e executa políticas municipais, designadamente nas áreas de equipamento rural e urbano; energia; transportes e comunicações; educação; património, cultura; tempos livres e desporto; saúde; ação social; habitação; proteção civil; ambiente, salubridade e saneamento básico; defesa do consumidor; promoção do desenvolvimento; ordenamento do território e urbanismo; proteção civil; e cooperação externa.		
<b>5.</b>	<b>COMPOSIÇÃO DO ÓRGÃO EXECUTIVO</b>		
<b>5.1</b>	<b>IDENTIFICAÇÃO DOS MEMBROS DO ÓRGÃO EXECUTIVO / CONSELHO DE ADMINISTRAÇÃO</b>		
	Eduardo Manuel Dobrões Tavares		
	Maria Manuel Cunha e Silva		



# Município de Alfândega da Fé — Câmara Municipal

## DIVISÃO FINANCEIRA (D.F.)

	Rui Jorge Barracho Figueiredo Vítor Jose Neves Bebiano Jose Joaquim Reboredo Almendra		
<b>5.2</b>	<b>NÚMERO DE VEREADORES (1)</b>		
	Em regime de permanência.....	2	
	A meio tempo.....	0	
	Restantes vereadores.....	2	
<b>5.3</b>	<b>NÚMERO DE ELEITORES</b>		
	Até 10.000.....	<input checked="" type="checkbox"/>	
	Mais de 10.000 e menos de 40.000.....		
	Igual ou superior a 40.000.....		
<b>6.</b>	<b>ORGANIZAÇÃO CONTABILÍSTICA</b>		
	<b>Referencial Contabilístico:</b> As demonstrações financeiras foram preparadas, pela primeira vez, com base nos registos contabilísticos mantidos em conformidade com o Sistema de Normalização Contabilística para as Administrações Públicas (SNC-AP), aprovado pelo Decreto-Lei nº 192/2015 de 11 de setembro, e foram aplicados os requisitos das Normas de Contabilidades Pública (NCP) relevantes para o Município.		
	<b>Sistema Informático:</b> aplicação SNC da MEDIDATA		
<b>7.</b>	<b>OUTRA INFORMAÇÃO</b>		
<b>7.1</b>	<b>AÇÕES DE FISCALIZAÇÃO (últimos 5 anos)</b>		
	Entidade fiscalizadora		
	Data da ação		
	Período abrangido		
	Identificação da ação		
<b>7.2</b>	<b>APROVAÇÃO DOS DOCUMENTOS</b>	<b>Data de Aprovação</b>	
		<b>Órgão Executivo</b>	<b>Órgão Deliberativo</b>
	Norma de Controlo Interno	25/11/2013	30/11/2013
	Regulamentos (Todos publicados no site do Município)		
	Plano de Prevenção dos Riscos de Gestão e eventuais alterações	17/06/2011	
	Relatório de Avaliação da Execução do Plano de Prevenção dos Riscos de Gestão	12/03/2023	
<b>7.3</b>	<b>INSCRIÇÃO DO SALDO DA GERÊNCIA DO ANO ANTERIOR</b>	<b>Data de Aprovação</b>	
		<b>Órgão Executivo</b>	<b>Órgão Deliberativo</b>
	Revisão Orçamental	25/01/2022	
	Alteração Orçamental (n.º 6, do art.º 40º RFALEI)		
<b>7.4</b>	<b>INFORMAÇÃO RELATIVA À CONSOLIDAÇÃO DE CONTAS</b>		
	Identificação das entidades que compõem o Grupo Público		
<b>7.5</b>	<b>DESCENTRALIZAÇÃO ADMINISTRATIVA</b>  (Art.º 111.º da Lei n.º 75/2013, de 12 de setembro)		
		<b>Sim</b>	<b>Não</b>



## Município de Alfândega da Fé — Câmara Municipal

### DIVISÃO FINANCEIRA (D.F.)

	- Transferência de competências de órgãos do Estado para órgãos das autarquias locais	X	
	- Transferência de competências de órgãos do Estado para órgãos das entidades intermunicipais	X	
7.6	<b>DELEGAÇÃO DE COMPETÊNCIAS</b> (Art.º 116.º da Lei n.º 75/2013, de 12 de setembro)	<b>Sim</b>	<b>Não</b>
	- Dos órgãos do município nos órgãos das freguesias		X
	- Dos órgãos do município nos órgãos das entidades intermunicipais		X
7.7	<b>INFORMAÇÃO RELATIVA A PESSOAL (2)</b>		
	Na eventualidade da existência de limites legais, em matéria de pessoal, indicar se os mesmos foram observados, com a remessa de documentação comprovativa[2]		
	- N.º de trabalhadores a 31 de dezembro	<b>209</b>	
7.8	<b>PRAZO MÉDIO DE PAGAMENTO</b>	<b>Início do exercício</b>	<b>Fim do exercício</b>
7.9	<b>A PREENCHER, NO CASO DE SE TRATAR DE UMA ENTIDADE DE NATUREZA ASSOCIATIVA (3)</b>		
	- Data da constituição		
	- Entidades associadas existentes no fim do exercício		
	- Informação sobre a existência de atividade/movimentos financeiros na gerência		
7.10	<b>CONCESSÕES DE SERVIÇOS PÚBLICOS/OBRAS PÚBLICAS</b>	<b>Sim</b>	<b>Não</b>
	(a especificar)		X
	- Concessionário		
	- Objeto da concessão		
	- Data de celebração do contrato		
	- Período da concessão		
	- Natureza da concessão		
7.11	<b>MECANISMOS DE RECUPERAÇÃO FINANCEIRA E OUTROS PROGRAMAS DE REGULARIZAÇÃO DE DÍVIDAS A FORNECEDORES</b>	<b>Sim</b>	<b>Não</b>
		X	
	<b>PAM - Programa de Ajustamento Municipal</b>		



# Município de Alfândega da Fé — Câmara Municipal

DIVISÃO FINANCEIRA (D.F.)

## ANEXO II – ORGANOGRAMA





# Município de Alfândega da Fé — Câmara Municipal

## DIVISÃO FINANCEIRA (D.F.)

### ESTRUTURA ORGÂNICA DA CÂMARA MUNICIPAL DE ALFÂNDEGA DA FÉ

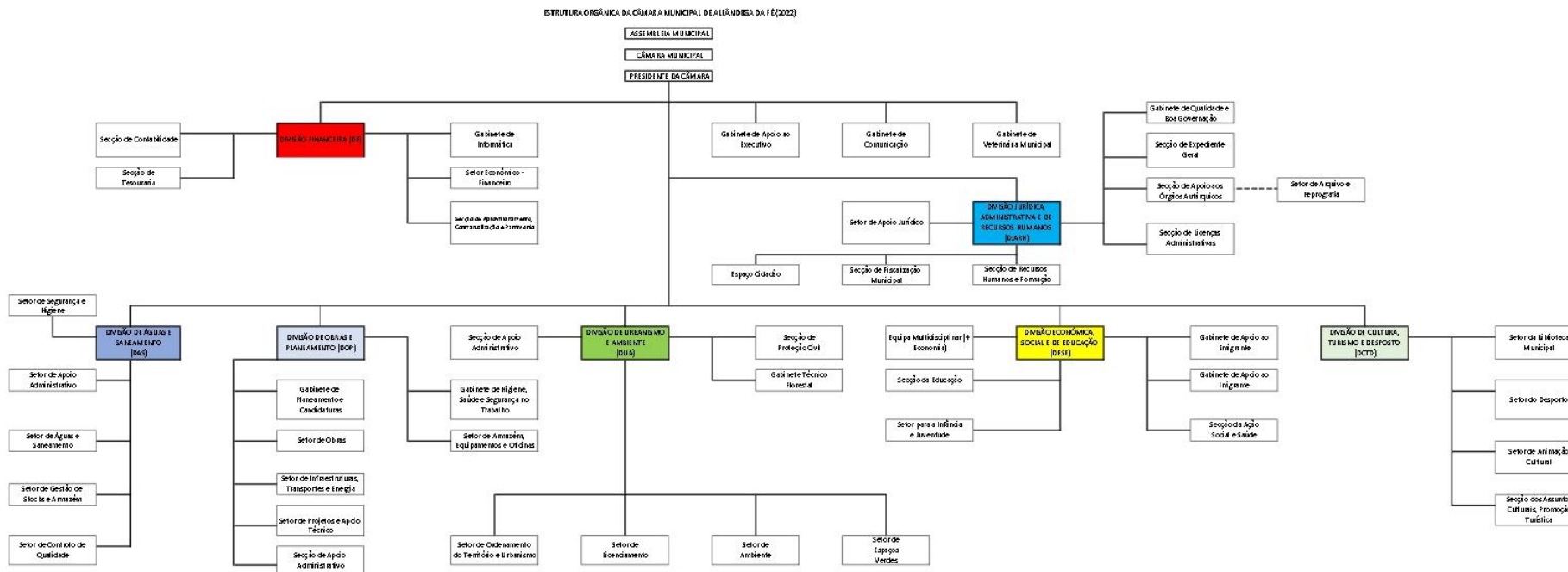



# Município de Alfândega da Fé — Câmara Municipal

DIVISÃO FINANCEIRA (D.F.)

## ANEXO III – EMPRÉSTIMOS OBTIDOS – EMPRÉSTIMOS BANCÁRIOS





# Município de Alfândega da Fé — Câmara Municipal

## DIVISÃO FINANCEIRA (D.F.)

MAPA DE EMPRÉSTIMOS (MOD. 18 TC)

(MUNICÍPIO DE ALFÂNDEGA DA FÉ)

PERÍODO DO ANO CONTABILÍSTICO DE	2022/01/02 - 2022/12/31	2022
----------------------------------	-------------------------	------

MÉTODO DE CÁLCULO PARA A DÍVIDA NO INÍCIO / FIM DO PERÍODO	PELOS VALORES AMORTIZADOS NAS LINHAS DO EMPRÉSTIMO
--	--

Tipo de Empréstimo	IDENTIFICAÇÃO DO EMPRÉSTIMO		Data de contratação do empréstimo	Prazo do contrato	Anos decorridos	VISTO DO TC		Finalidade do Empréstimo	CAPITAL		PAGAMENTOS EFETUADOS						MONTANTES VENCIDOS E NÃO PAGOS EM 31/12		CAPITAL EM DÍVIDA NO ANO N		AMORTIZAÇÕES MÉDIAS DE CAPITAL EMPRÉSTIMOS CONTRATADOS		FUNDAMENTO LEGAL (c)			
	Número Contrato	Número Instituição				N.º registo	Data		Contratado	Utilizado	Amortização do capital			Juros		Outros encargos (a)			Capital	Juros	Outros encargos (a)	Em 01.01		Em 31.12	até 31/12/2013 (b)	após 01/01/2014
											Até N	Ano N	Prev. após N	Até N	Ano N	Prev. após N	Até N	Ano N								
Médio e Longo Prazo																										
Não isentos																										
	74	0045	01/10/2015	20	6	2136/2015	21/03/2016	Outros (N - RENEGO CIAÇÃO AO APBRIGO DO PAM)	931 928,78	931 928,78	229 189,17	42 296,46	660 443,15	88 402,23	14 748,58							702 739,61	660 443,15	46 596,44		
	76	0045	01/10/2015	20	6	2137/2015	21/03/2016	Outros (N - RENEGO CIAÇÃO AO APBRIGO DO PAM)	931 928,78	931 928,78	229 189,17	42 296,46	660 443,15	88 402,23	14 748,58							702 739,61	660 443,15	46 596,44		
	72	0045	01/10/2015	20	6	2135/2015	21/03/2016	Outros (N - RENEGO CIAÇÃO AO APBRIGO DO PAM)	2 832 613,37	2 832 613,37	696 624,80	128 560,72	2 007 427,85	268 700,04	44 828,58							2 135 988,57	2 007 427,85	141 630,67		
	75	0045	01/10/2015	20	6	2134/2015	21/03/2016	Outros (N - RENEGO CIAÇÃO AO APBRIGO DO PAM)	559 157,25	559 157,25	137 513,72	25 377,87	396 265,66	53 041,32	8 849,15							421 643,53	396 265,66	27 957,86		





# Município de Alfândega da Fé — Câmara Municipal

## DIVISÃO FINANCEIRA (D.F.)

73	0045	01/10/2015	20	6	2133/2015	21/03/2016	Outros (N - RENEGO CIAÇÃO AO APBRIGO DO PAM)	4 610 317,46	4 610 317,46	1 141 566,08	208 776,99	3 259 974,39	436 491,28	72 799,63							3 468 751,38	3 259 974,39		230 515,87		
71	0045	01/10/2015	20	6	2132/2015	21/03/2016	Outros (N - RENEGO CIAÇÃO AO APBRIGO DO PAM)	6 877 972,63	6 877 972,63	1 217 156,09	340 712,80	5 320 103,74	703 217,28	118 805,10							5 660 816,54	5 320 103,74		343 898,63		
77	0045	01/10/2015	20	6	2138/2015	21/03/2016	Outros (N - RENEGO CIAÇÃO AO APBRIGO DO PAM)	465 964,40	465 964,40	114 594,52	21 148,21	330 221,67	44 201,42	7 374,29							351 369,88	330 221,67		23 286,22		
78	FAM	22/10/2015	20	6	2530/2015	21/03/2016	Outros (N - CONTRATO DE ASSISTÊNCIA FINANCEIRA)	1 382 818,86	1 382 818,86	502 783,34	60 692,10	819 343,42	155 350,21	15 343,09							880 035,52	819 343,42		69 140,94		
<b>Sub Total</b>								18 592 701,53	18 592 701,53	4 268 616,89	869 861,61	13 454 223,03	1 837 806,01	297 497,00							14 324 084,64	13 454 223,03		929 635,07		
<b>Médio e Longo Prazo</b>																										
<b>Isentos</b>																										
1	0010	15/03/1998	25	23	27404	29/07/1999	Outros previstos em sede de Orçamento do Estado (1 - Const 40 fogos p/hab. social em Alf. Fé 8819186-830-001/666)	729 696,43	729 696,43	577 386,65	33 846,62	118 463,16	111 222,42								152 309,78	118 463,16		32 399,33	Empréstimos contraídos até 31.12.2002, para aquisição, construção, ou recuperação de imóveis destinados a habitação social (Lei n.º 42/98, de 6 de Agosto, com as alterações que entretanto lhe foram	





Município de Alfândega da Fé — Câmara Municipal

DIVISÃO FINANCEIRA (D.F.)

																																						introduzidas (2)		
	79	BEI	03/06/2019	15	2	1986/2019	15/10/2019	Outros (1 - Contrato de financiamento reembolsável)	102 500,06	34 166,69																											34 166,69	34 166,69	2 277,78	Empréstimos contraídos a partir de 2016 (após entrada em vigor do OE/2016) para execução de projetos participados por fundos comunitários, abrangidos pelo n.º 5 do artigo 52.º da Lei n.º 73/2013, de 03/09 (26)
<b>Sub Total</b>									832 196,49	783 863,12	577 386,65	33 846,62	152 629,85	111 222,42																						186 476,47	152 629,85	32 399,33	2 277,78	
<b>Total MLP</b>									19 424 898,02	19 356 564,65	4 846 003,54	903 708,23	13 606 852,88	1 949 028,43	297 497,00																					14 510 561,11	13 606 852,88	32 399,33	931 912,85	
<b>TOTAL</b>									19 424 898,02	19 356 564,65	4 846 003,54	903 708,23	13 606 852,88	1 949 028,43	297 497,00																					14 510 561,11	13 606 852,88	32 399,33	931 912,85	



# Município de Alfândega da Fé — Câmara Municipal

DIVISÃO FINANCEIRA (D.F.)

## ANEXO IV – IMPARIDADE DE ATIVOS





## Município de Alfândega da Fé — Câmara Municipal

### DIVISÃO FINANCEIRA (D.F.)

IMPARIDADE DE ATIVOS				
CLASSE	Quantia Bruta	Perdas por Imparidade	Reversão de Imparidades	Quantia Recuperável
Devedores e credores por transferências, subsídios e empréstimos bonificados	0,00	0,00	0,00	0,00
Clientes, contribuintes e utentes	1 169 171,19	0,00	0,00	1 169 171,19
Fornecedores	1 027 813,35	0,00	0,00	1 027 813,35
Pessoal	100,00	0,00	0,00	100,00
Outras contas a receber e a pagar	1 118 282,30	0,00	0,00	1 118 282,30
Mercadorias	-	0,00	0,00	0,00
Matérias-primas, subsidiárias e de consumo	16 510,77	0,00	0,00	16 510,77
Investimentos financeiros	371 929,50	0,00	0,00	371 929,50
Propriedades de investimento	-	0,00	0,00	0,00
Ativos fixos tangíveis	58 725 656,04	0,00	0,00	58 725 656,04
Ativos intangíveis	54 681,77	0,00	0,00	54 681,77
Investimentos em curso	1 978 989,11	0,00	0,00	1 978 989,11



# Município de Alfândega da Fé — Câmara Municipal

DIVISÃO FINANCEIRA (D.F.)

DEMONSTRAÇÕES ORÇAMENTAIS 2022





# Município de Alfândega da Fé — Câmara Municipal

DIVISÃO FINANCEIRA (D.F.)

## 1. DEMONSTRAÇÃO DO DESEMPENHO ORÇAMENTAL





# Município de Alfândega da Fé — Câmara Municipal

## DIVISÃO FINANCEIRA (D.F.)

### DDORC - DEMONSTRAÇÃO DO DESEMPENHO ORÇAMENTAL

(MUNICÍPIO DE ALFÂNDEGA DA FÉ)

Período	Periodicidade	Mensal
01/01/2022	Período	Mensal Após Apuramento dos Resultados
31/12/2022	Acumulados	Sim

Data	Ano
27/03/2023	2022

RUBRICA	RECEBIMENTOS / PAGAMENTOS	FONTES DE FINANCIAMENTO (n)					TOTAL	2021
		R P	R G	U E	EMPR	F. ALHEIOS		
RA01	Saldo de gerência anterior	-530 732,76	37 223,54	535 526,85	34 166,69	228 488,80	304 673,12	323 868,66
RI01	Operações orçamentais [1]	-530 732,76	37 223,54	535 526,85	34 166,69		76 184,32	100 256,08
RI02	Devolução do saldo oper. orçamentais							
RI04	Recebimento do saldo devolvido por terceiras entidades							
RI03	Operações de tesouraria [A]					228 488,80	228 488,80	223 612,58
RA02	Receita corrente	8 786 004,89					8 786 004,89	8 213 235,56
R1	Receita fiscal	655 548,23					655 548,23	635 219,40
R1.1	Impostos diretos	653 535,89					653 535,89	635 216,45
R1.2	Impostos indiretos	2 012,34					2 012,34	2,95
R2	Contribuições para sistemas de proteção social e subsistemas de saúde							
R3	Taxas, multas e outras penalidades	472 645,19					472 645,19	430 087,56
R4	Rendimentos de propriedade	344 160,33					344 160,33	338 365,64
R5	Transferências e subsídios correntes	6 778 804,56					6 778 804,56	6 545 675,41
R5.1	Transferências correntes	6 778 804,56					6 778 804,56	6 545 675,41
R5.1.1	Administrações Públicas	6 750 073,66					6 750 073,66	6 518 036,41
R5.1.1.1	Administração Central - Estado Português	6 102 663,45					6 102 663,45	5 916 913,63
R5.1.1.2	Administração Central - Outras entidades	647 410,21					647 410,21	601 122,78
R5.1.1.3	Segurança Social							
R5.1.1.4	Administração Regional							
R5.1.1.5	Administração Local							





## Município de Alfândega da Fé — Câmara Municipal

### DIVISÃO FINANCEIRA (D.F.)

R5.1.2	Exterior - U E	28 730,90					28 730,90	27 639,00
R5.1.3	Outras							
R5.2	Subsídios correntes							
R6	Venda de bens e serviços	292 644,22					292 644,22	256 171,01
R7	Outras receitas correntes	242 202,36					242 202,36	7 716,54
RA03	Receita de capital	1 810 999,61					1 810 999,61	1 852 465,50
R8	Venda de bens de investimento	60 775,00					60 775,00	49 715,45
R9	Transferências e subsídios de capital	1 750 224,61					1 750 224,61	1 802 750,05
R9.1	Transferências de capital	1 750 224,61					1 750 224,61	1 802 750,05
R9.1.1	Administrações Públicas	1 281 584,88					1 281 584,88	1 733 577,41
R9.1.1.1	Administração Central - Estado Português	1 267 342,61					1 267 342,61	1 650 144,49
R9.1.1.2	Administração Central - Outras entidades	14 242,27					14 242,27	83 432,92
R9.1.1.3	Segurança Social							
R9.1.1.4	Administração Regional							
R9.1.1.5	Administração Local							
R9.1.2	Exterior - U E	468 639,73					468 639,73	69 172,64
R9.1.3	Outras							
R9.2	Subsídios de capital							
R10	Outras receitas de capital							
RA04	Receita efetiva [2]	10 597 004,50					10 597 004,50	10 075 021,73
R11	Reposições não abatidas aos pagamentos							9 320,67
RA05	Receita não efetiva [3]				180 000,00		180 000,00	
R12	Receita com ativos financeiros							
R13	Receita com passivos financeiros				180 000,00		180 000,00	
RA06	Soma [4]=[1]+[2]+[3]	10 066 271,74	37 223,54	535 526,85	214 166,69		10 853 188,82	10 175 277,81
ROT1	Operações de tesouraria [B]					51 772,44	51 772,44	70 258,90
DA01	Despesa corrente	7 597 346,01					7 597 346,01	7 661 168,29
D1	Despesas com o pessoal	4 582 065,99					4 582 065,99	4 429 521,68



# Município de Alfândega da Fé — Câmara Municipal

## DIVISÃO FINANCEIRA (D.F.)

D1.1	Remunerações Certas e Permanentes	3 463 922,93					3 463 922,93	3 380 475,94
D1.2	Abonos Variáveis ou Eventuais	107 404,45					107 404,45	83 346,79
D1.3	Segurança social	1 010 738,61					1 010 738,61	965 698,95
D2	Aquisição de bens e serviços	1 612 177,27					1 612 177,27	1 863 370,74
D3	Juros e outros encargos	312 553,89					312 553,89	297 318,02
D4	Transferências e subsídios correntes	1 041 875,45					1 041 875,45	1 013 867,65
D4.1	Transferências correntes	1 041 875,45					1 041 875,45	1 013 867,65
D4.1.1	Administrações Públicas	259 473,40					259 473,40	345 721,07
D4.1.1.1	Administração Central - Estado Português							
D4.1.1.2	Administração Central - Outras entidades							
D4.1.1.3	Segurança Social							
D4.1.1.4	Administração Regional							
D4.1.1.5	Administração Local	259 473,40					259 473,40	345 721,07
D4.1.2	Entidades do Setor Não Lucrativo	542 138,01					542 138,01	388 826,09
D4.1.3	Famílias	240 264,04					240 264,04	267 270,00
D4.1.4	Outras							12 050,49
D4.2	Subsídios Correntes							
D5	Outras despesas correntes	48 673,41					48 673,41	57 090,20
DA02	Despesa de capital	2 038 119,68					2 038 119,68	1 595 656,61
D6	Aquisição de bens de capital	1 854 482,55					1 854 482,55	1 201 267,77
D7	Transferências e subsídios de capital	183 637,13					183 637,13	394 388,84
D7.1	Transferências de capital	183 637,13					183 637,13	394 388,84
D7.1.1	Administrações Públicas	147 574,26					147 574,26	227 660,42
D7.1.1.1	Administração Central - Estado Português							
D7.1.1.2	Administração Central - Outras entidades							
D7.1.1.3	Segurança Social							
D7.1.1.4	Administração Regional							
D7.1.1.5	Administração Local	147 574,26					147 574,26	227 660,42
D7.1.2	Entidades do Setor não Lucrativo	18 972,87					18 972,87	140 499,82
D7.1.3	Famílias	17 090,00					17 090,00	26 228,60
D7.1.4	Outras							





## Município de Alfândega da Fé — Câmara Municipal

### DIVISÃO FINANCEIRA (D.F.)

D7.2	Subsídios de capital								
D8	Outras despesas de capital								
DA03	Despesa efetiva [5]	9 635 465,69					9 635 465,69	9 256 824,90	
DA04	Despesa não efetiva [6]	1 074 118,51					1 074 118,51	842 268,59	
D9	Despesa com ativos financeiros	7 333,61					7 333,61		
D10	Despesa com passivos financeiros	1 066 784,90					1 066 784,90	842 268,59	
DA05	Soma [7]=[5]+[6]	10 709 584,20					10 709 584,20	10 099 093,49	
DOT1	Operações de tesouraria [C]					45 424,88	45 424,88	65 382,68	
DA06	Saldo para a gerência seguinte	-643 312,46	37 223,54	535 526,85	214 166,69	234 836,36	378 440,98	304 673,12	
DA07	Operações orçamentais [8] = [4]-[7]	-643 312,46	37 223,54	535 526,85	214 166,69		143 604,62	76 184,32	
DA08	Operações de tesouraria [D]=[A]+[B]-[C]					234 836,36	234 836,36	228 488,80	
DA09	Saldo global [2] - [5]	961 538,81					961 538,81	818 196,83	
DA10	Despesa primária	9 322 911,80					9 322 911,80	8 959 506,88	
DA11	Saldo corrente	1 188 658,88					1 188 658,88	552 067,27	
DA12	Saldo de capital	-227 120,07					-227 120,07	256 808,89	
DA13	Saldo primário	1 274 092,70					1 274 092,70	1 115 514,85	
DA14	Receita total [1] + [2] + [3]	10 066 271,74	37 223,54	535 526,85	214 166,69		10 853 188,82	10 175 277,81	
DA15	Despesa total [5] + [6]	10 709 584,20					10 709 584,20	10 099 093,49	

\* Os pagamentos, recebimentos, assim como os saldos deverão estar discriminados de acordo com os grupos de fontes de financiamento.



# Município de Alfândega da Fé — Câmara Municipal

DIVISÃO FINANCEIRA (D.F.)

## 2. DEMONSTRAÇÃO DE EXECUÇÃO ORÇAMENTAL DA RECEITA





# Município de Alfândega da Fé — Câmara Municipal

## DIVISÃO FINANCEIRA (D.F.)

### DOREC - DEMONSTRAÇÃO ORÇAMENTAL DA RECEITA

(MUNICÍPIO DE ALFÂNDEGA DA FÉ)

Período	Periodicidade	Mensal				Ano
01/01/2022	Período	Mensal Após Apuramento dos Resultados				2022
31/12/2022	Visualizar Contas s/ Mov.	Não	Acumulados	Sim		

Rubrica	Designação	Previsões Corrigidas	Previsões por Liquidar	Receitas por cobrar de períodos anteriores	Receitas liquidadas	Liquidações anuladas	Receitas cobradas brutas	Reembolsos e Restituições		Receitas Cobradas Líquidas			Recebimentos Diferidos	Receita por cobrar no final do período	Liquidações de Períodos Futuros				
								Emitidos	Pagos	Períodos anteriores	Período corrente	Total			(n+1)	(n+2)	(n+3)	(n+4)	Períodos seguintes
	RECEITA CORRENTE	9 826 676,76	-133 348,03	922 070,52	9 245 364,33	207 410,06	8 786 015,11	10,22	10,22	74 208,07	8 711 796,82	8 786 004,89		1 174 019,90					
01	Impostos diretos	740 321,61	86 785,72		653 535,89		653 535,89				653 535,89	653 535,89							
0101	Sobre o rendimento																		
0102	Outros	740 321,61	86 785,72		653 535,89		653 535,89				653 535,89	653 535,89							
010202	Imposto municipal sobre imóveis	454 380,30	55 928,95		398 451,35		398 451,35				398 451,35	398 451,35							
010203	Imposto único de circulação	98 316,41	1 460,75		96 855,66		96 855,66				96 855,66	96 855,66							
010204	Imposto municipal sobre as transações onerosas de imóveis	95 075,21	-27 712,21		122 787,42		122 787,42				122 787,42	122 787,42							
010205	Derrama	92 549,69	57 108,23		35 441,46		35 441,46				35 441,46	35 441,46							
010207	Impostos abolidos																		
02	Impostos indiretos	312,95	-1 699,39		2 012,34		2 012,34				2 012,34	2 012,34							
0201	Sobre o consumo																		
0202	Outros	312,95	-1 699,39		2 012,34		2 012,34				2 012,34	2 012,34							
020206	Impostos indiretos específicos das autarquias locais	312,95	-1 699,39		2 012,34		2 012,34				2 012,34	2 012,34							
03	Contribuições para Segurança Social, Caixa Geral Aposentações e ADSE																		
0301	Subsistema previdencial																		



## Município de Alfândega da Fé — Câmara Municipal

### DIVISÃO FINANCEIRA (D.F.)

0302	Regimes complementares e especiais																		
0303	Caixa Geral de Aposentações e ADSE																		
04	Taxas, multas e outras penalidades	1 461 111,57	-78 082,61	795 010,69	822 154,09	77 970,60	472 645,19		46 171,76	426 473,43	472 645,19		1 066 548,99						
0401	Taxas	873 505,13	-118 082,61	247 404,25	822 154,09	77 970,60	472 645,19		46 171,76	426 473,43	472 645,19		518 942,55						
040123	Taxas específicas das autarquias locais	873 505,13	-118 082,61	247 404,25	822 154,09	77 970,60	472 645,19		46 171,76	426 473,43	472 645,19		518 942,55						
04012301	Mercados e feiras	12 600,00	6 061,25		6 618,75	80,00	6 538,75			6 538,75	6 538,75								
04012302	Loteamentos e obras	17 514,28	6 060,57	204,15	11 249,56		11 211,41			11 211,41	11 211,41		242,30						
04012303	Ocupação da via pública	1 846,40	-3 008,50		4 854,90		4 854,90			4 854,90	4 854,90								
04012305	Caça e pesca	1,00	1,00																
04012306	Saneamento	1,00	1,00																
04012399	Outras taxas específicas das autarquias locais	841 542,45	-127 197,93	247 200,10	799 430,88	77 890,60	450 040,13		46 171,76	403 868,37	450 040,13		518 700,25						
0401239901	Taxa Depósito Ficha Técnica de Habitação (TDFTH)	705,20	-143,50		848,70		848,70			848,70	848,70								
0401239902	Taxa pela emissão do certificado de registo	446 387,91	-27 951,03	88 250,59	458 251,28	72 162,93	424 949,87		44 709,27	380 240,60	424 949,87		49 389,07						
0401239999	Outras	394 449,34	-99 103,40	158 949,51	340 330,90	5 727,67	24 241,56		1 462,49	22 779,07	24 241,56		469 311,18						
0402	Multas e outras penalidades	587 606,44	40 000,00	547 606,44									547 606,44						
040204	Coimas e penalidades por contra-ordenações	547 606,44		547 606,44									547 606,44						
040299	Multas e penalidades diversas	40 000,00	40 000,00																
05	Rendimentos da propriedade	393 462,94	48 916,51	386,10	344 160,33		344 160,33			344 160,33	344 160,33		386,10						
0501	Juros - Sociedades e quase-sociedades não financeiras	1,00	1,00																
050101	Públicas	1,00	1,00																
0502	Juros - Sociedades Financeiras	1,00	1,00																
050201	Bancos e outras instituições financeiras	1,00	1,00																
0503	Juros - Administrações Públicas																		
0506	Juros - Resto do mundo																		
0507	Dividendos e participações nos lucros de sociedades e quase-sociedades não financeiras																		
0509	Participações nos lucros de administrações públicas																		
0510	Rendas	393 460,94	48 914,51	386,10	344 160,33		344 160,33			344 160,33	344 160,33		386,10						
051004	Edifícios	1,00	1,00																
051099	Outros	393 459,94	48 913,51	386,10	344 160,33		344 160,33			344 160,33	344 160,33		386,10						
06	Transferências correntes	6 708 713,12	-70 091,44		6 778 804,56		6 778 804,56			6 778 804,56	6 778 804,56								



# Município de Alfândega da Fé — Câmara Municipal

## DIVISÃO FINANCEIRA (D.F.)

0601	Sociedades e quase-sociedades não financeiras																		
060101	Públicas																		
0602	Sociedades financeiras																		
0603	Administração central	6 671 207,79	-78 865,87		6 750 073,66	6 750 073,66			6 750 073,66	6 750 073,66									
060301	Estado	5 952 845,07	-149 818,38		6 102 663,45	6 102 663,45			6 102 663,45	6 102 663,45									
06030101	Fundo de Equilíbrio Financeiro	5 581 110,00			5 581 110,00	5 581 110,00			5 581 110,00	5 581 110,00									
06030102	Fundo Social Municipal	68 284,00			68 284,00	68 284,00			68 284,00	68 284,00									
06030103	Participação fixa no IRS	109 863,00			109 863,00	109 863,00			109 863,00	109 863,00									
06030107	Participação do IVA	33 840,00	0,20		33 839,80	33 839,80			33 839,80	33 839,80									
06030199	Outras	159 748,07	-149 818,58		309 566,65	309 566,65			309 566,65	309 566,65									
060307	Serviços e fundos autónomos	718 362,72	70 952,51		647 410,21	647 410,21			647 410,21	647 410,21									
06030701	Transferência de competências - Lei n.º 50/2018	718 362,72	70 952,51		647 410,21	647 410,21			647 410,21	647 410,21									
0604	Administração regional																		
0605	Administração local	100,00	100,00																
060501	Continente	100,00	100,00																
06050199	Outros	100,00	100,00																
060502	Região Autónoma dos Açores																		
060503	Região Autónoma da Madeira																		
0606	Segurança social																		
0607	Instituições sem fins lucrativos	100,00	100,00																
060701	Instituições sem fins lucrativos	100,00	100,00																
0608	Famílias																		
0609	Resto do mundo	37 305,33	8 574,43		28 730,90	28 730,90			28 730,90	28 730,90									
060901	União Europeia - Instituições	37 305,33	8 574,43		28 730,90	28 730,90			28 730,90	28 730,90									
07	Venda de bens e serviços correntes	443 854,41	44 127,48	126 673,73	402 403,31	129 350,11	292 654,44	10,22	10,22	28 036,31	264 607,91	292 644,22						107 082,71	
0701	Venda de bens	218 305,84	36 093,98	48 626,09	213 010,42	79 424,65	152 862,24			16 683,86	136 178,38	152 862,24						29 349,62	
070101	Material de escritório	1,00	1,00																
070102	Livros e documentação técnica	442,64	-537,18	635,00	344,82		325,66				325,66	325,66						654,16	
070103	Publicações e impressos	1,00	-29,00		30,00		30,00				30,00	30,00							
070104	Fardamentos e artigos pessoais	1,00	1,00																
070105	Bens inutilizados	1,00	1,00																
070107	Produtos alimentares e bebidas	1,00	1,00																



# Município de Alfândega da Fé — Câmara Municipal

## DIVISÃO FINANCEIRA (D.F.)

070108	Mercadorias	217 855,20	36 653,16	47 991,09	212 635,60	79 424,65	152 506,58			16 683,86	135 822,72	152 506,58		28 695,46					
07010801	Habitação social	215 772,88	34 653,16	47 908,77	212 635,60	79 424,65	152 506,58			16 683,86	135 822,72	152 506,58		28 613,14					
07010899	Outros	2 082,32	2 000,00	82,32										82,32					
070109	Matérias de consumo	1,00	1,00																
070110	Desperdícios, resíduos e refugos	1,00	1,00																
07011099	Outros	1,00	1,00																
070111	Produtos acabados e intermédios	1,00	1,00																
07011199	Outros	1,00	1,00																
0702	Serviços	154 237,50	21 084,75	23 880,94	158 933,31	49 661,50	118 268,22	10,22	10,22	8 054,79	110 203,21	118 258,00		14 894,75					
070201	Aluguer de espaços e equipamentos	1,00	1,00																
070203	Vistorias e ensaios	1,00	-209,58		210,58		210,58				210,58	210,58							
070207	Alimentação e alojamento	33 427,59	-5 853,00		41 279,32	1 998,73	39 290,81	10,22	10,22		39 280,59	39 280,59							
070208	Serviços sociais, recreativos, culturais e de desporto	4,00	4,00																
07020801	Serviços sociais	1,00	1,00																
07020802	Serviços recreativos	1,00	1,00																
0702080299	Outros	1,00	1,00																
07020803	Serviços culturais	1,00	1,00																
0702080399	Outros	1,00	1,00																
07020804	Serviços desportivos	1,00	1,00																
070209	Serviços específicos das autarquias	120 803,91	27 142,33	23 880,94	117 443,41	47 662,77	78 766,83			8 054,79	70 712,04	78 766,83		14 894,75					
07020901	Saneamento	5 000,00	5 000,00																
07020902	Resíduos sólidos	114 801,91	25 177,95	23 880,94	113 405,79	47 662,77	74 729,21			8 054,79	66 674,42	74 729,21		14 894,75					
07020903	Transportes colectivos de pessoas e mercadorias	1,00	1,00																
0702090399	Outros	1,00	1,00																
07020905	Cemitérios	1 000,00	-520,00		1 520,00		1 520,00				1 520,00	1 520,00							
07020999	Outros	1,00	-2 516,62		2 517,62		2 517,62				2 517,62	2 517,62							
0703	Rendas	71 311,07	-13 051,25	54 166,70	30 459,58	263,96	21 523,98			3 297,66	18 226,32	21 523,98		62 838,34					
070301	Habitações	18 825,02	790,05	6 552,24	11 487,16	4,43	10 665,66			613,02	10 052,64	10 665,66		7 369,31					
070302	Edifícios	52 486,05	-13 841,30	47 614,46	18 972,42	259,53	10 858,32			2 684,64	8 173,68	10 858,32		55 469,03					
08	Outras receitas correntes	78 900,16	-163 304,30		242 293,81	89,35	242 202,36				242 202,36	242 202,36		2,10					
0801	Outras	78 900,16	-163 304,30		242 293,81	89,35	242 202,36				242 202,36	242 202,36		2,10					
080199	Outras	78 900,16	-163 304,30		242 293,81	89,35	242 202,36				242 202,36	242 202,36		2,10					



# Município de Alfândega da Fé — Câmara Municipal

## DIVISÃO FINANCEIRA (D.F.)

08019903	IVA reembolsado	1,00	-58 590,87		58 591,87		58 591,87			58 591,87	58 591,87							
08019999	Diversas	78 899,16	-104 713,43		183 701,94	89,35	183 610,49			183 610,49	183 610,49		2,10					
0802	Subsídios																	
	RECEITA CAPITAL	3 839 527,58	1 794 421,74	67 218,04	2 135 763,61	157 875,81	2 135 763,61	144 764,00	144 764,00	1 990 999,61	1 990 999,61		54 106,23					
09	Venda de bens de investimento	69 722,04	-45 159,19	67 218,04	60 775,00	13 111,81	60 775,00			60 775,00	60 775,00		54 106,23					
0901	Terrenos	52 937,24	30 000,00	22 937,24									22 937,24					
090101	Sociedades e quase-sociedades não financeiras	6 683,82		6 683,82									6 683,82					
090110	Famílias	46 253,42	30 000,00	16 253,42									16 253,42					
0902	Habitacões	13 111,81	-70 183,19	40 611,81	55 795,00	13 111,81	55 795,00			55 795,00	55 795,00		27 500,00					
090210	Famílias	13 111,81	-70 183,19	40 611,81	55 795,00	13 111,81	55 795,00			55 795,00	55 795,00		27 500,00					
0903	Edifícios	3 669,99	-4 979,00	3 668,99	4 980,00		4 980,00			4 980,00	4 980,00		3 668,99					
090301	Sociedades e quase-sociedades não financeiras	3 668,99	-4 980,00	3 668,99	4 980,00		4 980,00			4 980,00	4 980,00		3 668,99					
090302	Sociedades financeiras	1,00	1,00															
0904	Outros bens de investimento	3,00	3,00															
090401	Sociedades e quase-sociedades não financeiras																	
090402	Sociedades financeiras																	
090403	Administração Pública - Administração central - Estado																	
090404	Administração Pública - Administração central - Serviços e fundos autónomos																	
090405	Administração Pública - Administração regional																	
090406	Administração Pública - Administração local - Continente	3,00	3,00															
09040601	Equipamento de transporte	1,00	1,00															
09040602	Maquinaria e equipamento	1,00	1,00															
09040603	Outros	1,00	1,00															
090407	Administração Pública - Administração local - Regiões Autónomas																	
090408	Administração Pública - Segurança social																	
090409	Instituições sem fins lucrativos																	
090410	Famílias																	
090411	Resto do mundo - União Europeia																	
090412	Resto do mundo - Países terceiros e organizações internacionais																	



# Município de Alfândega da Fé — Câmara Municipal

## DIVISÃO FINANCEIRA (D.F.)

10	Transferências de capital	3 589 805,54	1 839 580,93		1 894 988,61	144 764,00	1 894 988,61	144 764,00	144 764,00		1 750 224,61	1 750 224,61						
1001	Sociedades e quase-sociedades não financeiras	1 725 636,82	1 725 636,82															
100101	Públicas	1 725 636,82	1 725 636,82															
10010199	Outras	1 725 636,82	1 725 636,82															
1002	Sociedades financeiras																	
1003	Administração central	1 838 447,98	556 863,10		1 426 348,88	144 764,00	1 426 348,88	144 764,00	144 764,00		1 281 584,88	1 281 584,88						
100301	Estado	1 111 312,58	269 425,11		986 651,47	144 764,00	986 651,47	144 764,00	144 764,00		841 887,47	841 887,47						
10030101	Fundo de Equilíbrio Financeiro	620 123,00			620 123,00		620 123,00				620 123,00	620 123,00						
10030104	Cooperação Técnica e Financeira	50 000,00	50 000,00															
10030105	Artigo 35º, nº 5 da Lei 73/2013	167 624,00	-20,00		312 408,00	144 764,00	312 408,00	144 764,00	144 764,00		167 644,00	167 644,00						
10030199	Outras	273 565,58	219 445,11		54 120,47		54 120,47				54 120,47	54 120,47						
100307	Estado - Participação comunitária em projectos co-financiados	727 134,40	301 679,26		425 455,14		425 455,14				425 455,14	425 455,14						
100308	Serviços e fundos autónomos	1,00	-14 241,27		14 242,27		14 242,27				14 242,27	14 242,27						
10030899	Outros	1,00	-14 241,27		14 242,27		14 242,27				14 242,27	14 242,27						
1004	Administração regional																	
1005	Administração local																	
100501	Continente																	
100502	Região Autónoma dos Açores																	
100503	Região Autónoma da Madeira																	
1006	Segurança social																	
1007	Instituições sem fins lucrativos																	
1008	Famílias																	
1009	Resto do mundo	25 720,74	-442 918,99		468 639,73		468 639,73				468 639,73	468 639,73						
100901	União Europeia - Instituições	25 720,74	-442 918,99		468 639,73		468 639,73				468 639,73	468 639,73						
11	Ativos financeiros																	
1101	Depósitos, certificados de depósito e poupança																	
1102	Títulos a curto prazo																	
1103	Títulos a médio e longo prazos																	
1104	Derivados financeiros																	
1105	Empréstimos a curto prazo																	





# Município de Alfândega da Fé — Câmara Municipal

## DIVISÃO FINANCEIRA (D.F.)

110507	Administração Pública - Administração local - Regiões Autônomas																			
1106	Empréstimos a médio e longo prazos																			
110607	Administração Pública - Administração local - Regiões Autônomas																			
1108	Ações e outras participações																			
1109	Unidades de participação																			
1111	Outros activos financeiros																			
12	Passivos financeiros	180 000,00		180 000,00		180 000,00				180 000,00	180 000,00									
1201	Depósitos, certificados de depósito e poupança																			
1202	Títulos a curto prazo																			
1203	Títulos a médio e longo prazos																			
1204	Derivados financeiros																			
1205	Empréstimos a curto prazo	180 000,00		180 000,00		180 000,00				180 000,00	180 000,00									
120502	Sociedades financeiras	180 000,00		180 000,00		180 000,00				180 000,00	180 000,00									
1206	Empréstimos a médio e longo prazos																			
120601	Sociedades e Quase - Sociedades não Financeiras																			
1207	Outros passivos financeiros																			
13	Outras receitas de capital																			
1301	Outras																			
14	Recursos próprios comunitários																			
1401	Recursos próprios comunitários																			
	RECEITA OUTRAS	720,74	396,18	324,56															324,56	
15	Reposições não abatidas nos pagamentos	720,74	396,18	324,56															324,56	
1501	Reposições não abatidas nos pagamentos	720,74	396,18	324,56															324,56	
150101	Reposições não abatidas nos pagamentos	720,74	396,18	324,56															324,56	
16	Saldo da gerência anterior																			
1601	Saldo orçamental																			
	<b>TOTAL</b>	<b>13 666 925,08</b>	<b>1 661 469,89</b>	<b>989 613,12</b>	<b>11 381 127,94</b>	<b>365 285,87</b>	<b>10 921 778,72</b>	<b>144 774,22</b>	<b>144 774,22</b>	<b>74 208,07</b>	<b>10 702 796,43</b>	<b>10 777 004,50</b>	<b>0,00</b>	<b>1 228 450,69</b>	<b>0,00</b>	<b>0,00</b>	<b>0,00</b>	<b>0,00</b>	<b>0,00</b>	<b>0,00</b>



## Município de Alfândega da Fé — Câmara Municipal

DIVISÃO FINANCEIRA (D.F.)

### 3. DEMONSTRAÇÃO DE EXECUÇÃO ORÇAMENTAL DA DESPESA





# Município de Alfândega da Fé — Câmara Municipal

## DIVISÃO FINANCEIRA (D.F.)

### DODES - DEMONSTRAÇÃO ORÇAMENTAL DA DESPESA

(MUNICÍPIO DE ALFÂNDEGA DA FÉ)

Período	Periodicidade	Mensal	Acumulados	Sim
01/01/2022	Período	Mensal Após Apuramento dos Resultados		
31/12/2022	Visualizar Contas s/ Mov.	Não		

Ano
2022

Rubrica	Designação	Despesas por pagar de períodos anteriores	Dotações Corrigidas	Cativos	Descativos	Dotações disponíveis	Cabimentos	Compromissos	Obrigações	Despesas pagas brutas	Reposições abatidas aos pagamentos		Despesas pagas líquidas de reposições			Compromissos a transitar	Obrigações por pagar	Compromissos assumidos para períodos futuros					Obrigações para períodos futuros									
											Emitidas	Recebidas	Períodos anteriores	Período corrente	Total			[15]=[7]-[8]	[16]=[6]-[14]	(n+1)	(n+2)	(n+3)	(n+4)	Período seguinte	(n+1)	(n+2)	(n+3)	(n+4)	Período seguinte			
																														[14]-[12]+[13]		
	DESPESA CORRENTE	532 440,68	9 218 406,10			30 930,60	9 187 475,50	9 151 051,04	8 781 769,46	7 604 899,86	7 553,85	7 553,85	500 814,09	7 096 531,92	7 597 346,01	369 281,58	1 184 423,45	358 868,95	19 140,42		2,00		10 086,00									
01	Despesas com o pessoal	51 654,10	4 639 704,06			2 861,03	4 636 843,03	4 636 842,53	4 634 643,32	4 583 660,90	1 594,91	1 594,91	51 209,89	4 530 856,10	4 582 065,99	2 199,21	52 577,33															
0101	Remunerações certas e permanentes	50 728,70	3 517 117,81			1 429,22	3 515 688,59	3 515 688,59	3 515 505,41	3 463 927,70	4,77	4,77	50 728,70	3 413 194,23	3 463 922,93	183,18	51 582,48															
010101	Titulares de órgãos de soberania e membros de órgãos autárquicos	2 922,00	94 580,54			100,58	94 479,96	94 479,96	94 479,96	91 552,68			2 922,00	88 630,68	91 552,68		2 927,28															
010103	Pessoal dos quadros — Regime de função pública	21 489,17	1 220 798,33			0,42	1 220 797,91	1 220 797,91	1 220 797,91	1 198 034,20			21 489,17	1 176 545,03	1 198 034,20		22 763,71															
01010301	Pessoal em funções	21 489,17	1 220 798,33			0,42	1 220 797,91	1 220 797,91	1 220 797,91	1 198 034,20			21 489,17	1 176 545,03	1 198 034,20		22 763,71															
010104	Pessoal dos quadros - Regime de contrato individual de trabalho	23 381,55	1 457 752,00			765,49	1 456 986,51	1 456 986,51	1 456 986,51	1 432 147,52			23 381,55	1 408 765,97	1 432 147,52		24 838,99															
01010401	Pessoal em funções	20 374,00	1 453 608,00			762,05	1 452 845,95	1 452 845,95	1 452 845,95	1 428 138,59			20 374,00	1 407 764,59	1 428 138,59		24 707,36															
01010402	Alterações obrigatórias de posicionamento remuneratório		1,00			1,00																										
01010404	Recrutamento de Pessoal para novos postos de trabalho	3 007,55	4 143,00			2,44	4 140,56	4 140,56	4 140,56	4 008,93			3 007,55	1 001,38	4 008,93		131,63															
010106	Pessoal contratado a termo																															
010109	Pessoal em qualquer outra situação	1 798,74	10 550,12			10 550,12	10 550,12	10 550,12	10 550,12	10 550,12			1 798,74	8 751,38	10 550,12																	
010110	Gratificações		2 820,30			0,02	2 820,28	2 820,28	2 637,10	2 637,10				2 637,10	2 637,10	183,18																
010111	Representação	1 024,74	33 000,00			206,10	32 793,90	32 793,90	32 793,90	31 789,70			1 024,74	30 764,96	31 789,70		1 004,20															
010113	Subsídio de refeição		225 183,32			348,72	224 834,60	224 834,60	224 834,60	224 839,37	4,77	4,77	224 834,60	224 834,60																		
010114	Subsídios de férias e de Natal	112,50	472 433,20			7,89	472 425,31	472 425,31	472 425,31	472 377,01			112,50	472 264,51	472 377,01		48,30															









# Município de Alfândega da Fé — Câmara Municipal

## DIVISÃO FINANCEIRA (D.F.)

0408	Familias			256 401,00			7 365,36	249 035,64	249 035,64	247 276,44	240 264,04			240 264,04	240 264,04	1 759,20	7 012,40	1 425,00						
040802	Outras			256 401,00			7 365,36	249 035,64	249 035,64	247 276,44	240 264,04			240 264,04	240 264,04	1 759,20	7 012,40	1 425,00						
04080202	Outras			256 401,00			7 365,36	249 035,64	249 035,64	247 276,44	240 264,04			240 264,04	240 264,04	1 759,20	7 012,40	1 425,00						
0409	Resto do mundo																							
05	Subsídios																							
0501	Sociedades e quase-sociedades não financeiras																							
050101	Públicas																							
0502	Sociedades financeiras																							
0503	Administração central																							
0504	Administração regional																							
0505	Administração local																							
0507	Instituições sem Fins Lucrativos																							
0508	Familias																							
06	Outras despesas correntes	10 974,26	122 004,00		252,79	121 751,21	121 751,21	86 362,99	48 673,41			10 974,26	37 699,15	48 673,41	35 388,22	37 689,58								
0602	Diversas	10 974,26	122 004,00		252,79	121 751,21	121 751,21	86 362,99	48 673,41			10 974,26	37 699,15	48 673,41	35 388,22	37 689,58								
060201	Impostos e taxas	10 974,26	82 354,00		0,01	82 353,99	82 353,99	66 231,68	31 802,08			10 974,26	20 827,82	31 802,08	16 122,31	34 429,60								
06020101	Impostos e taxas pagos pela Autarquia	10 974,26	82 354,00		0,01	82 353,99	82 353,99	66 231,68	31 802,08			10 974,26	20 827,82	31 802,08	16 122,31	34 429,60								
060201019	Outras	10 974,26	82 354,00		0,01	82 353,99	82 353,99	66 231,68	31 802,08			10 974,26	20 827,82	31 802,08	16 122,31	34 429,60								
060203	Outras				39 650,00	252,78	39 397,22	39 397,22	20 131,31	16 871,33			16 871,33	16 871,33	19 265,91	3 259,98								
06020301	Outras restituições				20 650,00	252,78	20 397,22	20 397,22	1 713,31	1 713,31			1 713,31	1 713,31	18 683,91									
06020305	Outras				19 000,00		19 000,00	19 000,00	18 418,00	15 158,02			15 158,02	15 158,02	582,00	3 259,98								
	<b>DESPESA CAPITAL</b>	360 702,47	4 448 518,98		150 723,76	4 297 795,22	4 260 463,63	3 398 896,90	3 112 238,19			350 555,42	2 761 692,77	3 112 238,19	861 566,73	286 658,71	3 516 913,29	14 783,24	14 786,24					
07	Aquisição de bens de capital	303 999,08	3 046 717,44		135 162,49	2 911 554,95	2 874 223,36	2 079 257,72	1 854 482,55			303 852,03	1 550 630,52	1 854 482,55	794 965,64	224 775,17	3 466 913,29	14 783,24	14 786,24					
0701	Investimentos	303 999,08	3 031 917,44		135 145,49	2 896 771,95	2 859 440,36	2 065 002,77	1 840 227,60			303 852,03	1 536 375,57	1 840 227,60	794 437,59	224 775,17	3 452 130,05							
070101	Terrenos		22 983,00		13,00	22 970,00	22 970,00	22 970,00	22 970,00				22 970,00	22 970,00			70 000,00							
070102	Habitáções	2 735,60	58 746,48		0,94	58 745,54	58 745,54	52 361,84	52 361,84			2 735,60	49 626,24	52 361,84	6 383,70		25 301,10							
07010202	Aquisição		0,19		0,19																			
07010203	Reparação e beneficiação	2 735,60	58 746,29		0,75	58 745,54	58 745,54	52 361,84	52 361,84			2 735,60	49 626,24	52 361,84	6 383,70		25 301,10							
070103	Edifícios	112 493,25	997 159,23		407,97	996 751,26	996 750,26	662 849,96	585 464,15			112 493,25	472 970,90	585 464,15	333 900,30	77 385,81	1 278 558,92							
07010301	Instalações de serviços		57 648,34		113,66	57 534,68	57 534,68	44 063,43	28 779,20				28 779,20	28 779,20	13 451,25	15 304,23								
07010302	Instalações desportivas e recreativas		24 200,00		74,53	24 125,47	24 125,47	23 554,50	23 554,50				23 554,50	23 554,50	570,97									
07010305	Escolas	91 520,86	397 525,83		139,81	397 386,02	397 385,02	131 621,86	99 106,81			91 520,86	7 585,95	99 106,81	265 763,16	32 515,05	1 228 558,92							











# Município de Alfândega da Fé — Câmara Municipal

## DIVISÃO FINANCEIRA (D.F.)

1004	Derivados financeiros																										
1005	Empréstimos a curto prazo	180 000,00				180 000,00	180 000,00	180 000,00	180 000,00				180 000,00	180 000,00													
100503	Sociedades financeiras - Bancos e outras instituições financeiras	180 000,00				180 000,00	180 000,00	180 000,00	180 000,00				180 000,00	180 000,00													
1006	Empréstimos a médio e longo prazos	891 023,14			4 238,24	886 784,90	886 784,90	886 784,90	886 784,90				886 784,90	886 784,90													
100602	Sociedades e quase-sociedades não financeiras - Públicas	60 691,10				60 691,10	60 691,10	60 691,10	60 691,10				60 691,10	60 691,10													
100603	Sociedades financeiras - Bancos e outras instituições financeiras	830 332,04			4 238,24	826 093,80	826 093,80	826 093,80	826 093,80				826 093,80	826 093,80													
1007	Outros passivos financeiros																										
11	Outras despesas de capital																										
1102	Diversas																										
<b>TOTAL</b>		893 143,15	13 666 825,08	0,00	0,00	181 654,36	13 485 270,72	13 411 514,67	12 180 686,36	10 717 138,05	7 553,85	7 553,85	851 369,51	9 858 214,69	10 709 594,20	1 230 848,31	1 471 082,16	3 875 782,24	33 923,66	14 786,24	2,00	0,00	10 086,00	0,00	0,00	0,00	0,00





## Município de Alfândega da Fé — Câmara Municipal

DIVISÃO FINANCEIRA (D.F.)

#### 4. DEMONSTRAÇÃO DE EXECUÇÃO DO PLANO PLURIANUAL DE INVESTIMENTO (DPPI)





# Município de Alfândega da Fé — Câmara Municipal

## DIVISÃO FINANCEIRA (D.F.)

DPPI - DEMONSTRAÇÃO DE EXECUÇÃO DO PLANO PLURIANUAL DE INVESTIMENTOS

(MUNICÍPIO DE ALFÂNDEGA DA FÉ)

Período	(Periodicidade Mensal / Período Mensal Após Apuramento dos Resultados)	Tipo de Plano	P	PI	Ano
Visualizar Contas s/ Mov.	Não	Acumulados	Si	m	2022

Objetivo	Identificação do Projeto				Designação do Projeto	Forma de Realização	Rubrica Orçam.	Grupo de Fontes de Financiamento				Datas		Fase de Execução	Montante Previsto					Montante Executado			Nível de Execução Fin. Anual (%)	Nível de Execução Fin. Global (%)				
	Código	Ano	Tipo	Número				R G	R P	U E	E M P R	N D	Início		Fim	Cód.	Designação	Ano N	Períodos Futuros						Total	Anos Anteriores	Ano N	Total
																			Ano N+1	Ano N+2	Ano N+3	Ano N+4						
[1]	[2]				[3]	[4]	[5]	[6]	[7]	[8]	[9]	[10]	[11]	[12]	[13]	[14]	[15]	[16]	[17]	[18]	[19]	[20]=[14]+...+[19]	[21]	[22]	[23]=[21]+[22]	[24]=[22]/[14]*100	[25]=[23]/([20]+[21])*100	
1.1.1.		2011	I	2	ADMINISTRACAO GERAL				226 997,34 €			5 000,00 €					226 997,34 €	5 000,00 €				231 997,34 €	155 461,49 €	210 610,11 €	366 071,60 €	92,78%	94,48%	
1.1.1.	1.1.1.	2011	I	2	INFRA-ESTRUTURAS DIVERSAS NO CONCELHO	O (FORNEC. OU OUTROS)	D6		226 997,34 €			5 000,00 €	01/01/2011	31/12/2026	9	NAO APLI CAV EL	226 997,34 €	5 000,00 €				231 997,34 €	155 461,49 €	210 610,11 €	366 071,60 €	92,78%	94,48%	
1.1.1.		2011	I	3	ADMINISTRACAO GERAL				76 700,00 €			26 000,00 €					76 700,00 €	26 000,00 €				102 700,00 €	173 684,61 €	45 324,92 €	219 009,53 €	59,09%	79,24%	
1.1.1.	1.1.1.	2011	I	3	ACOES E PUBLICACOES DIVERSAS PARA PROMOCÃO DE ALFÂNDEGA DA FÉ	O (FORNEC. OU OUTROS)	D6		76 700,00 €			26 000,00 €	01/01/2011	31/12/2022	9	NAO APLI CAV EL	76 700,00 €	26 000,00 €				102 700,00 €	173 684,61 €	45 324,92 €	219 009,53 €	59,09%	79,24%	
1.1.1.		2011	I	4	ADMINISTRACAO GERAL				35 853,00 €			72 000,00 €					35 853,00 €	72 000,00 €				107 853,00 €	10 000,00 €	35 840,00 €	45 840,00 €	99,96%	38,90%	
1.1.1.	1.1.1.	2011	I	4	AQUISIÇÃO DE TERRENOS e EDIFICIOS	O (FORNEC. OU OUTROS)	D6		35 853,00 €			72 000,00 €	01/01/2011	31/12/2023	9	NAO APLI CAV EL	35 853,00 €	72 000,00 €				107 853,00 €	10 000,00 €	35 840,00 €	45 840,00 €	99,96%	38,90%	



# Município de Alfândega da Fé — Câmara Municipal

## DIVISÃO FINANCEIRA (D.F.)

1.1.1.		201	I	5	ADMINISTRAC AO GERAL			69 800,00 €		69 000,00 €						69 800,00 €	23 000,00 €	23 000,00 €		138 800,00 €	294 216,41 €	42 280,92 €	336 497,33 €	60,57%	77,71%	
1.1.1.	1.1.1.	201	I	5	AQUISIÇÃO/AL UGUER E GRANDES REPARAÇÕES DE VEICULOS E EQUIPAMENT O DE TRANSPORTE	O (FORNE C. OU OUTRO S)	D6	69 800,00 €		69 000,00 €	01/01/20 11	31/12/2026	9	NÃO APLI CÁV EL	69 800,00 €	23 000,00 €	23 000,00 €				138 800,00 €	294 216,41 €	42 280,92 €	336 497,33 €	60,57%	77,71%
1.1.1.		201	I	6	ADMINISTRAC AO GERAL			35 571,86 €		1 000,00 €					35 571,86 €	1 000,00 €				36 571,86 €	54 949,80 €	29 704,34 €	84 654,14 €	83,51%	92,50%	
1.1.1.	1.1.1.	201	I	6	EQUIPAMENT O INFORMÁTICO PARA OS SERVIÇOS	O (FORNE C. OU OUTRO S)	D6	35 571,86 €		1 000,00 €	01/01/20 11	31/12/2026	9	NÃO APLI CÁV EL	35 571,86 €	1 000,00 €				36 571,86 €	54 949,80 €	29 704,34 €	84 654,14 €	83,51%	92,50%	
1.1.1.		201	I	7	ADMINISTRAC AO GERAL			14 600,00 €		1 000,00 €					14 600,00 €	1 000,00 €				15 600,00 €	19 560,65 €	7 771,66 €	27 332,31 €	53,23%	77,74%	
1.1.1.	1.1.1.	201	I	7	AQUISIÇÃO DE SOFTWARE PARA OS SERVIÇOS	O (FORNE C. OU OUTRO S)	D6	14 600,00 €		1 000,00 €	01/01/20 11	31/12/2026	9	NÃO APLI CÁV EL	14 600,00 €	1 000,00 €				15 600,00 €	19 560,65 €	7 771,66 €	27 332,31 €	53,23%	77,74%	
1.1.1.		201	I	8	ADMINISTRAC AO GERAL			55 570,00 €		2 000,00 €					55 570,00 €	2 000,00 €				57 570,00 €	80 451,21 €	37 024,21 €	117 475,42 €	66,63%	85,11%	
1.1.1.	1.1.1.	201	I	8	AQUISIÇÃO DE MOBILIÁRIO E EQUIPAMENT O DIVERSO PARA OS SERVIÇOS	O (FORNE C. OU OUTRO S)	D6	55 570,00 €		2 000,00 €	01/01/20 11	31/12/2026	9	NÃO APLI CÁV EL	55 570,00 €	2 000,00 €				57 570,00 €	80 451,21 €	37 024,21 €	117 475,42 €	66,63%	85,11%	
2.1.1.		201	I	15	ENSINO NÃO SUPERIOR			33 500,00 €		1 000,00 €					33 500,00 €	1 000,00 €				34 500,00 €	10 710,86 €	921,04 €	11 631,90 €	2,75%	25,73%	
2.1.1.	2.1.1.	201	I	15	RECUPERAÇA O E CONSERVAÇÃ O DAS ESCOLAS DO CONCELHO	O (FORNE C. OU OUTRO S)	D6	33 500,00 €		1 000,00 €	01/01/20 11	31/12/2022	9	NÃO APLI CÁV EL	33 500,00 €	1 000,00 €				34 500,00 €	10 710,86 €	921,04 €	11 631,90 €	2,75%	25,73%	
2.1.2.		201	I	17	SERVIÇOS AUXILIARES DE ENSINO					3 000,00 €						3 000,00 €				3 000,00 €						
2.1.2.	2.1.2.	201	I	17	AQUISIÇÃO DE EQUIPAMENT O DESPORTIVO PARA AS DIVERSAS ESCOLAS DO CONCELHO	O (FORNE C. OU OUTRO S)	D6			3 000,00 €	01/01/20 11	31/12/2022	9	NÃO APLI CÁV EL		3 000,00 €					3 000,00 €					



# Município de Alfândega da Fé — Câmara Municipal

## DIVISÃO FINANCEIRA (D.F.)

2.4.2.		201	I	25	ORDENAMENT O DO TERRITÓRIO				27 300,00 €		1 000,00 €					27 300,00 €	1 000,00 €				28 300,00 €	35 842,77 €	1 476,00 €	37 318,77 €	5,41%	58,18%	
2.4.2.	2.4.2.	201	I	25	INTERVENÇ ES DE CONSERVAÇ O URBANÍSTICA NO CONCELHO DE ALFÂNDEGA DA FÉ	O (FORNE C. OU OUTRO S)		D6		27 300,00 €		1 000,00 €	01/01/20 11	31/12/2023	9	NAO APLI CÁV EL	27 300,00 €	1 000,00 €				28 300,00 €	35 842,77 €	1 476,00 €	37 318,77 €	5,41%	58,18%
2.4.2.		201	I	44	ORDENAMENT O DO TERRITÓRIO				48 000,00 €		1 000,00 €						48 000,00 €	1 000,00 €				49 000,00 €	93 929,04 €	32 231,53 €	126 160,57 €	67,15%	88,27%
2.4.2.	2.4.2.	201	I	44	INTERVENÇ O DE CONSERVAÇ O EM VÁRIOS EDIFÍCIOS MUNICIPAIS/P UBLICOS	O (FORNE C. OU OUTRO S)		D6		48 000,00 €		1 000,00 €	01/01/20 11	31/12/2023	9	NAO APLI CÁV EL	48 000,00 €	1 000,00 €				49 000,00 €	93 929,04 €	32 231,53 €	126 160,57 €	67,15%	88,27%
2.4.4.		201	I	53	ABASTECIM TO DE ÁGUA				40 000,00 €		96 000,00 €						40 000,00 €	32 000,00 €	32 000,00 €			136 000,00 €	111 168,32 €	15 749,03 €	126 917,35 €	39,37%	51,35%
2.4.4.	2.4.4.	201	I	53	Ampliação de redes e grandes substituições de redes AA - Abastecimento de Agua	O (FORNE C. OU OUTRO S)		D6		40 000,00 €		96 000,00 €	31/12/20 11	31/12/2024	9	NAO APLI CÁV EL	40 000,00 €	32 000,00 €	32 000,00 €			136 000,00 €	111 168,32 €	15 749,03 €	126 917,35 €	39,37%	51,35%
2.4.4.		201	I	61	ABASTECIM TO DE ÁGUA				33 500,00 €		19 000,00 €						33 500,00 €	6 000,00 €	7 000,00 €			52 500,00 €	12 942,63 €	29 568,16 €	42 510,79 €	88,26%	64,96%
2.4.4.	2.4.4.	201	I	61	AQUISIÇÃO DE DIVERSOS EQUIPAMENT OS PARA A REDE DE ABASTECIM TO DE ÁGUA - AA	O (FORNE C. OU OUTRO S)		D6		33 500,00 €		19 000,00 €	01/01/20 11	31/12/2024	9	NAO APLI CÁV EL	33 500,00 €	6 000,00 €	7 000,00 €			52 500,00 €	12 942,63 €	29 568,16 €	42 510,79 €	88,26%	64,96%
2.4.6.		201	I	65	PROTECÇÃO DO MEIO AMBIENTE E CONSERVAÇ O DA NATUREZA				41 600,00 €		3 000,00 €						41 600,00 €	3 000,00 €				44 600,00 €	41 245,36 €	33 722,33 €	74 967,69 €	81,06%	87,33%



# Município de Alfândega da Fé — Câmara Municipal

## DIVISÃO FINANCEIRA (D.F.)

2.4.6.	2.4.6.	201	I	65	ARRANJOS PAISAGÍSTICO DE DIVERSOS ESPAÇOS VERDES E AQUISIÇÃO DE MAQUINARIA E EQUIPAMENTO DIVERSO	O (FORNEC. OU OUTROS)	D6	41 600,00 €	3 000,00 €	01/01/2011	31/12/2026	9	NÃO APLICÁVEL	41 600,00 €	3 000,00 €	44 600,00 €	41 245,36 €	33 722,33 €	74 967,69 €	81,06%	87,33%
2.5.2.		201	I	70	DESPORTO, RECREIO E LAZER			600,00 €	1 000,00 €					600,00 €	1 000,00 €	1 600,00 €	607,83 €		607,83 €		27,53%
2.5.2.	2.5.2.	201	I	70	INTERVENÇÃO EM DIVERSOS EQUIPAMENTOS DESPORTIVOS DO CONCELHO	O (FORNEC. OU OUTROS)	D6	600,00 €	1 000,00 €	01/01/2011	31/12/2023	9	NÃO APLICÁVEL	600,00 €	1 000,00 €	1 600,00 €	607,83 €		607,83 €		27,53%
3.1.		201	I	73	AGRICULTURA, PECUÁRIA, SILVICULTURA, CAÇA E PESCA			30 000,00 €	1 000,00 €					30 000,00 €	1 000,00 €	31 000,00 €	30 403,45 €	24 730,38 €	55 133,83 €	82,44%	89,79%
3.1.	3.1.	201	I	73	MANUTENÇÃO E BENEFICIAÇÃO DOS CAMINHOS RURAIS E FLORESTAIS DO CONCELHO	O (FORNEC. OU OUTROS)	D6	30 000,00 €	1 000,00 €	01/01/2011	31/12/2023	9	NÃO APLICÁVEL	30 000,00 €	1 000,00 €	31 000,00 €	30 403,45 €	24 730,38 €	55 133,83 €	82,44%	89,79%
3.2.		201	I	75	INDÚSTRIA E ENERGIA			30 000,00 €	1 000,00 €					30 000,00 €	1 000,00 €	31 000,00 €	92 678,61 €	12 906,14 €	105 584,75 €	43,02%	85,37%
3.2.	3.2.	201	I	75	MANUTENÇÃO E ALARGAMENTO DA REDE DE ILUMINAÇÃO PÚBLICA NO CONCELHO	O (FORNEC. OU OUTROS)	D6	30 000,00 €	1 000,00 €	01/01/2011	31/12/2023	9	NÃO APLICÁVEL	30 000,00 €	1 000,00 €	31 000,00 €	92 678,61 €	12 906,14 €	105 584,75 €	43,02%	85,37%
3.3.1.		201	I	77	TRANSPORTES RODOVIÁRIOS			5 000,00 €	1 000,00 €					5 000,00 €	1 000,00 €	6 000,00 €	9 921,71 €	2 345,92 €	12 267,63 €	46,92%	77,05%
3.3.1.	3.3.1.	201	I	77	ORDENAMENTO DO TRÁNSITO E PREVENÇÃO RODOVIÁRIA NO CONCELHO	O (FORNEC. OU OUTROS)	D6	5 000,00 €	1 000,00 €	01/01/2011	31/12/2022	9	NÃO APLICÁVEL	5 000,00 €	1 000,00 €	6 000,00 €	9 921,71 €	2 345,92 €	12 267,63 €	46,92%	77,05%
3.3.1.		201	I	79	TRANSPORTES RODOVIÁRIOS			71 200,00 €	1 000,00 €					71 200,00 €	1 000,00 €	72 200,00 €	71 452,55 €	23 692,56 €	95 145,11 €	33,28%	66,23%
3.3.1.	3.3.1.	201	I	79	REPARAÇÃO E CONSERVAÇÃO DE DIVERSAS	O (FORNEC. OU OUTROS)	D6	71 200,00 €	1 000,00 €	01/01/2011	31/12/2022	9	NÃO APLICÁVEL	71 200,00 €	1 000,00 €	72 200,00 €	71 452,55 €	23 692,56 €	95 145,11 €	33,28%	66,23%









## Município de Alfândega da Fé — Câmara Municipal

## DIVISÃO FINANCEIRA (D.F.)

2.4.2.		2017	I	8	ORDENAMENT O DO TERRITÓRIO				201 100,00 €										201 100,00 €					201 100,00 €	140 815,96 €	155 568,42 €	296 384,38 €	77,36%	86,68%
2.4.2.	2.4.2.	2017	I	8	PAMUS - Interface de passageiros e melhoria das condições de acesso junto da Escola EB1 e Centro de Saúde.	E (EMPRESA TADA)	D6		201 100,00 €			01/01/2017	31/12/2023	9	NAO APLI CÁVE L	201 100,00 €			201 100,00 €					201 100,00 €	140 815,96 €	155 568,42 €	296 384,38 €	77,36%	86,68%
2.4.2.		2017	I	10	ORDENAMENT O DO TERRITÓRIO				21 800,00 €										21 800,00 €					21 800,00 €	66 001,01 €	21 768,05 €	87 769,06 €	99,85%	99,96%
2.4.2.	2.4.2.	2017	I	10	PAMUS - Outras Áreas da Vila - Passeios	E (EMPRESA TADA)	D6		21 800,00 €			01/01/2017	31/12/2022	9	NAO APLI CÁVE L	21 800,00 €			21 800,00 €					21 800,00 €	66 001,01 €	21 768,05 €	87 769,06 €	99,85%	99,96%
2.4.6.		2017	I	12	PROTECÇÃO DO MEIO AMBIENTE E CONSERVAÇÃO O DA NATUREZA				1,00 €										1,00 €					1,00 €					
2.4.6.	2.4.6.	2017	I	12	Plano de adaptação às Alterações Climáticas do Município de Alfândega da Fé - PAAC	O (FORNEC. OU OUTROS)	D6		1,00 €			01/03/2017	31/12/2022	9	NAO APLI CÁVE L	1,00 €			1,00 €					1,00 €					
2.4.6.		2017	I	13	PROTECÇÃO DO MEIO AMBIENTE E CONSERVAÇÃO O DA NATUREZA				15 700,00 €		1,00 €								15 700,00 €	1,00 €				15 701,00 €	68 092,16 €		68 092,16 €	81,26%	
2.4.6.	2.4.6.	2017	I	13	Felgueiras - aldeia da biosfera - projeto de reabilitação do espaço público - mobilidade e acessibilidade para todos	E (EMPRESA TADA)	D6		15 700,00 €		1,00 €	02/01/2017	31/12/2023	9	NAO APLI CÁVE L	15 700,00 €	1,00 €		15 701,00 €					15 701,00 €	68 092,16 €		68 092,16 €	81,26%	
2.4.2.		2018	I	2	ORDENAMENT O DO TERRITÓRIO				0,92 €										0,92 €					0,92 €	155 983,98 €		155 983,98 €	100,00%	
2.4.2.	2.4.2.	2018	I	2	PARU - Reabilitação da "Casa do Arcebispo D. José de Moura"	E (EMPRESA TADA)	D6		0,92 €			01/01/2018	31/12/2022	9	NAO APLI CÁVE L	0,92 €			0,92 €					0,92 €	155 983,98 €		155 983,98 €	100,00%	
2.4.2.		2018	I	3	ORDENAMENT O DO TERRITÓRIO						1 000,00 €													1 000,00 €			57 325,56 €	57 325,56 €	98,29%
2.4.2.	2.4.2.	2018	I	3	Alfândega mais Acessível	NA (NAO APLICÁVEL)	D6			1 000,00 €		01/01/2018	31/12/2023	9	NAO APLI CÁVE L		1 000,00 €							1 000,00 €	57 325,56 €		57 325,56 €	98,29%	



# Município de Alfândega da Fé — Câmara Municipal

## DIVISÃO FINANCEIRA (D.F.)

2.5.2.		2018	I	4	DESPORTO, RECREIO E LAZER			1 000,00 €		1 000,00 €					1 000,00 €	1 000,00 €				2 000,00 €	5 255,63 €	98,40 €	5 354,03 €	9,84%	73,79%		
2.5.2.	2.5.2.	2018	I	4	Obras de Requalificação e Beneficiação das Instalações da ARA, Piscinas Municipais, e área envolvente	O (FORNEC. OU OUTROS)	D6	1 000,00 €		1 000,00 €	01/01/2018	31/12/2022	9	NAO APLI CAV EL	1 000,00 €	1 000,00 €				2 000,00 €	5 255,63 €	98,40 €	5 354,03 €	9,84%	73,79%		
3.1.		2018	I	5	AGRICULTURA, PECUÁRIA, SILVICULTURA, CAÇA E PESCA			500,00 €		500,00 €					500,00 €	500,00 €				1 000,00 €							
3.1.	3.1.	2018	I	5	Estudo prévio para regadio na Serra de Bornes e valongo	O (FORNEC. OU OUTROS)	D6	500,00 €		500,00 €	01/01/2018	31/12/2023	9	NAO APLI CAV EL	500,00 €	500,00 €				1 000,00 €							
2.5.1.		2018	I	6	CULTURA			391 492,70 €		915 275,81 €					306 492,70 €	1 000 274,81 €	1 100,00 €				1 306 768,51 €	113 013,60 €	244 154,58 €	357 168,18 €	79,66%	25,16%	
2.5.1.	2.5.1.	2018	I	6	EEC PROVER TERRAS DE TRÁS OS MONTES - "Lagar D' Rei"	O (FORNEC. OU OUTROS)	D6	391 492,70 €		915 275,81 €	01/01/2018	31/12/2023	9	NAO APLI CAV EL	306 492,70 €	1 000 274,81 €	1 100,00 €				1 306 768,51 €	113 013,60 €	244 154,58 €	357 168,18 €	79,66%	25,16%	
2.1.1.		2018	I	7	ENSINO NAO SUPERIOR			3 300,00 €		1 000,00 €					3 300,00 €	1 000,00 €				4 300,00 €	9 466,90 €	796,54 €	10 263,44 €	24,14%	74,55%		
2.1.1.	2.1.1.	2018	I	7	Planos integrados e inovadores de combate ao insucesso escolar - Projetos - atividades extracurriculares	O (FORNEC. OU OUTROS)	D6	3 300,00 €		1 000,00 €	01/01/2018	31/12/2023	9	NAO APLI CAV EL	3 300,00 €	1 000,00 €				4 300,00 €	9 466,90 €	796,54 €	10 263,44 €	24,14%	74,55%		
2.1.1.		2018	I	8	ENSINO NAO SUPERIOR			1 000,00 €		1 000,00 €					1 000,00 €	1 000,00 €				2 000,00 €	43 729,32 €	801,10 €	44 530,42 €	80,11%	97,38%		
2.1.1.	2.1.1.	2018	I	8	Planos integrados e inovadores de combate ao insucesso escolar - Projetos - Equipas Multidisciplinares	O (FORNEC. OU OUTROS)	D6	1 000,00 €		1 000,00 €	01/01/2018	31/12/2023	9	NAO APLI CAV EL	1 000,00 €	1 000,00 €				2 000,00 €	43 729,32 €	801,10 €	44 530,42 €	80,11%	97,38%		
3.1.		2018	I	9	AGRICULTURA, PECUÁRIA, SILVICULTURA, CAÇA E PESCA			91 635,90 €		1 001 486,10 €					91 635,90 €	1 001 485,10 €	1 100,00 €				1 093 122,00 €						
3.1.	3.1.	2018	I	9	Intervenção e requalificação do regadio de	O (FORNEC. OU OUTROS)	D6	91 635,90 €		1 001 486,10 €	01/01/2018	31/12/2023	9	NAO APLI CAV EL	91 635,90 €	1 001 485,10 €	1 100,00 €				1 093 122,00 €						





# Município de Alfândega da Fé — Câmara Municipal

## DIVISÃO FINANCEIRA (D.F.)

					DE CASTELO EM ALFÂNDEGA DA FÉ																			
2.3.2.		2019	I	4	ACÇÃO SOCIAL			3 257,31 €	1 000,00 €					3 257,31 €	1 000,00 €				4 257,31 €	40 192,23 €	2 935,67 €	43 127,90 €	90,13%	97,03%
2.3.2.	2.3.2.	2019	I	4	FABRICA DO EMPREENDEDOR	O (FORNEC. OU OUTROS)	D6	3 257,31 €	1 000,00 €	01/01/2019	31/12/2022	9	NAO APLICAVEL	3 257,31 €	1 000,00 €				4 257,31 €	40 192,23 €	2 935,67 €	43 127,90 €	90,13%	97,03%
2.4.2.		2019	I	5	ORDENAMENTO DO TERRITÓRIO			0,74 €	17 051,47 €					0,74 €	17 051,47 €				17 052,21 €	37 636,80 €		37 636,80 €		68,82%
2.4.2.	2.4.2.	2019	I	5	Elaboração da Revisão do PDM + elaboração do Relatório do Estado do Ordenamento do Território	O (FORNEC. OU OUTROS)	D6	0,74 €	17 051,47 €	01/01/2019	31/12/2023	9	NAO APLICAVEL	0,74 €	17 051,47 €				17 052,21 €	37 636,80 €		37 636,80 €		68,82%
2.4.4.		2019	I	6	ABASTECIMENTO DE ÁGUA			4 400,00 €	7 000,00 €					4 400,00 €	5 000,00 €		1 000,00 €		11 400,00 €	300,00 €		300,00 €		2,56%
2.4.4.	2.4.4.	2019	I	6	Controlo operacional, reparação e outros investimentos - Laboratórios/Reservatórios/Piscinas	O (FORNEC. OU OUTROS)	D6	4 400,00 €	7 000,00 €	01/01/2019	31/12/2024	9	NAO APLICAVEL	4 400,00 €	5 000,00 €		1 000,00 €		11 400,00 €	300,00 €		300,00 €		2,56%
2.4.3.		2019	I	8	SANEAMENTO			3 600,00 €	30 000,00 €					3 600,00 €	10 000,00 €		5 000,00 €		33 600,00 €					
2.4.3.	2.4.3.	2019	I	8	Ampliação de rede e grandes substituições no Sistema de Águas Residuais do concelho	E (EMPREGADA)	D6	3 600,00 €	30 000,00 €	01/01/2019	31/12/2026	9	NAO APLICAVEL	3 600,00 €	10 000,00 €		5 000,00 €		33 600,00 €					
2.4.3.		2019	I	9	SANEAMENTO			4 500,00 €	5 000,00 €					4 500,00 €	5 000,00 €				9 500,00 €					
2.4.3.	2.4.3.	2019	I	9	Ampliação dos coletores de descarga das ETAR's de Valpereiro e Soeira	O (FORNEC. OU OUTROS)	D6	4 500,00 €	5 000,00 €	01/01/2019	31/12/2023	9	NAO APLICAVEL	4 500,00 €	5 000,00 €				9 500,00 €					





# Município de Alfândega da Fé — Câmara Municipal

## DIVISÃO FINANCEIRA (D.F.)

2.4.3.		2019	I	10	SANEAMENTO			29 500,00 €		46 000,00 €									15 000,00 €			75 500,00 €	24 433,18 €	5 138,62 €	29 571,80 €	17,42%	29,59%	
2.4.3.	2.4.3.	2019	I	10	Manutenção e Ampliação de redes e grandes substituições de redes Águas Residuais - AR	O (FORNEC. OU OUTROS)	D6	29 500,00 €		46 000,00 €	01/01/2019	31/12/2025	9	NÃO APLICÁVEL	29 500,00 €	16 000,00 €			15 000,00 €			75 500,00 €	24 433,18 €	5 138,62 €	29 571,80 €	17,42%	29,59%	
2.1.1.		2019	I	11	ENSINO NÃO SUPERIOR					1 000,00 €						1 000,00 €						1 000,00 €						
2.1.1.	2.1.1.	2019	I	11	Atualização do parque informático do Polo Escolar - EB1	O (FORNEC. OU OUTROS)	D6			1 000,00 €	01/01/2019	31/12/2023	9	NÃO APLICÁVEL		1 000,00 €						1 000,00 €						
2.5.2.		2019	I	12	DESPORTO, RECREIO E LAZER			3,57 €		1,00 €						3,57 €	1,00 €					4,57 €						
2.5.2.	2.5.2.	2019	I	12	Zona de lazer do Sto Antão da Barca	NA (NÃO APLICÁVEL)	D6	3,57 €		1,00 €	01/01/2019	31/12/2023	9	NÃO APLICÁVEL	3,57 €	1,00 €						4,57 €						
3.2.		2019	I	13	INDUSTRIA E ENERGIA			1 000,00 €		1 000,00 €						1 000,00 €	1 000,00 €					2 000,00 €						
3.2.	3.2.	2019	I	13	REDUÇÃO ANUAL DO CONSUMO DE ENERGIA PRIMÁRIA NA ILUMINAÇÃO PÚBLICA: ILUMINAÇÃO PÚBLICA E CÊNICA LED	E (EMPREGADA)	D6	1 000,00 €		1 000,00 €	31/05/2019	31/12/2023	9	NÃO APLICÁVEL	1 000,00 €	1 000,00 €						2 000,00 €						
2.4.6.		2020	I	1	PROTECÇÃO DO MEIO AMBIENTE E CONSERVAÇÃO DA NATUREZA			3 445,00 €		1 000,00 €						3 445,00 €	1 000,00 €					4 445,00 €						
2.4.6.	2.4.6.	2020	I	1	Conservação e Limpeza Urbana	NA (NÃO APLICÁVEL)	D6	3 445,00 €		1 000,00 €	01/01/2020	31/12/2023	9	NÃO APLICÁVEL	3 445,00 €	1 000,00 €						4 445,00 €						
2.4.3.		2020	I	2	SANEAMENTO			23 900,00 €		15 000,00 €						23 900,00 €	5 000,00 €					38 900,00 €	4 440,30 €	17 318,40 €	21 758,70 €	72,46%	50,20%	



# Município de Alfândega da Fé — Câmara Municipal

## DIVISÃO FINANCEIRA (D.F.)

2.4.3.	2.4.3.	2020	I	2	Manutenção preventiva e Controlo operacional, reparação e outros serviços - 32 ETARS	O (FORNEC. OU OUTROS)	D6	23 900,00 €	15 000,00 €	01/01/2020	31/12/2025	9	NÃO APLI CAV EL	23 900,00 €	5 000,00 €	5000,00 €	38 900,00 €	4 440,30 €	17 318,40 €	21 758,70 €	72,46%	50,20%
1.1.1.		2020	I	3	ADMINISTRACAO GERAL			1,00 €	1,00 €					1,00 €	1,00 €		2,00 €					
1.1.1.	1.1.1.	2020	I	3	Construção/Aquisição de um monumento alusivo à cereja	O (FORNEC. OU OUTROS)	D6	1,00 €	1,00 €	01/01/2020	31/12/2022	9	NÃO APLI CAV EL	1,00 €	1,00 €		2,00 €					
2.5.1.		2020	I	4	CULTURA			24 599,00 €	1,00 €					24 599,00 €	1,00 €		24 600,00 €					
2.5.1.	2.5.1.	2020	I	4	Modernização e Dinamização da Casa do Adro - Museu Municipal de Arte	O (FORNEC. OU OUTROS)	D6	24 599,00 €	1,00 €	01/01/2020	31/12/2023	9	NÃO APLI CAV EL	24 599,00 €	1,00 €		24 600,00 €					
2.5.2.		2020	I	5	DESPORTO, RECREIO E LAZER			46,00 €	1 000,00 €					46,00 €	1 000,00 €		1 046,00 €		39,24 €	39,24 €	85,30%	3,75%
2.5.2.	2.5.2.	2020	I	5	Bota-te a Andar-Criação e requalificação de trilhos pedestres em áreas protegidas	O (FORNEC. OU OUTROS)	D6	46,00 €	1 000,00 €	01/01/2020	31/12/2023	9	NÃO APLI CAV EL	46,00 €	1 000,00 €		1 046,00 €		39,24 €	39,24 €	85,30%	3,75%
2.5.1.		2020	I	6	CULTURA			38 622,00 €						38 622,00 €			38 622,00 €		38 357,55 €	38 357,55 €	99,32%	99,32%
2.5.1.	2.5.1.	2020	I	6	Cultura para todos em Alfândega da Fé - CULTURA EM REDE	O (FORNEC. OU OUTROS)	D6	38 622,00 €		01/01/2020	31/12/2023	9	NÃO APLI CAV EL	38 622,00 €			38 622,00 €		38 357,55 €	38 357,55 €	99,32%	99,32%
2.3.2.		2020	I	8	ACÇÃO SOCIAL			70 046,48 €	1 513 608,50 €					70 046,48 €	1 013 608,50 €	5000,00 €	1 583 654,98 €	27 401,80 €	62 238,86 €	89 640,66 €	88,85%	5,56%
2.3.2.	2.3.2.	2020	I	8	Aquisição/recuperação de edifícios no âmbito do 1º Direito	O (FORNEC. OU OUTROS)	D6	70 046,48 €	1 513 608,50 €	01/01/2020	31/12/2024	9	NÃO APLI CAV EL	70 046,48 €	1 013 608,50 €	5000,00 €	1 583 654,98 €	27 401,80 €	62 238,86 €	89 640,66 €	88,85%	5,56%
2.5.1.		2020	I	9	CULTURA				1 000,00 €						1 000,00 €		1 000,00 €					



# Município de Alfândega da Fé — Câmara Municipal

## DIVISÃO FINANCEIRA (D.F.)

2.5.1.	2.5.1.	2020	I	9	Rotas dos Frescos e Pinturas Murais	O (FORNEC. OU OUTROS)	D6			1 000,00 €	01/01/2020	31/12/2023	9	NÃO APLICÁVEL		1 000,00 €					1 000,00 €							
3.4.2.		2020	I	10	TURISMO				22 769,56 €	1,00 €						22 769,56 €	1,00 €			22 770,56 €		22 769,56 €	22 769,56 €	100,00%	100,00%			
3.4.2.	3.4.2.	2020	I	10	Projeto Wi-Fi 4EU – Alargamento da Rede Wi-Fi	NA (NÃO APLICÁVEL)	D6		22 769,56 €	1,00 €	01/01/2020	31/12/2022	9	NÃO APLICÁVEL		22 769,56 €	1,00 €			22 770,56 €		22 769,56 €	22 769,56 €	100,00%	100,00%			
3.3.1.		2021	I	1	TRANSPORTE S RODOVIÁRIOS				115 000,00 €	1 000,00 €						115 000,00 €	1 000,00 €			116 000,00 €	60 594,90 €	104 654,79 €	165 249,69 €	91,00%	93,58%			
3.3.1.	3.3.1.	2021	I	1	Pavimentações no concelho	NA (NÃO APLICÁVEL)	D6		115 000,00 €	1 000,00 €	01/01/2021	31/12/2022	9	NÃO APLICÁVEL		115 000,00 €	1 000,00 €			116 000,00 €	60 594,90 €	104 654,79 €	165 249,69 €	91,00%	93,58%			
1.1.1.		2021	I	2	ADMINISTRACAO GERAL				28 291,00 €	337 153,11 €						28 291,00 €	337 153,11 €			365 444,11 €		11 316,00 €	11 316,00 €	40,00%	3,10%			
1.1.1.	1.1.1.	2021	I	2	Reabilitação Quartel GNR	NA (NÃO APLICÁVEL)	D6		28 291,00 €	337 153,11 €	01/01/2021	31/12/2023	9	NÃO APLICÁVEL		28 291,00 €	337 153,11 €			365 444,11 €		11 316,00 €	11 316,00 €	40,00%	3,10%			
3.3.1.		2021	I	3	TRANSPORTE S RODOVIÁRIOS				1 146,20 €	1 000,00 €						1 146,20 €	1 000,00 €			2 146,20 €	115 524,33 €		115 524,33 €		98,18%			
3.3.1.	3.3.1.	2021	I	3	Marcações + Medidas Acalmia	A (ADMINISTRAÇÃO DIRECTA)	D6		1 146,20 €	1 000,00 €	01/01/2021	31/12/2023	9	NÃO APLICÁVEL		1 146,20 €	1 000,00 €			2 146,20 €	115 524,33 €		115 524,33 €		98,18%			
2.1.1.		2021	I	4	ENSINO NAO SUPERIOR				1 000,00 €							1 000,00 €				1 000,00 €								
2.1.1.	2.1.1.	2021	I	4	Requalificação do antigo edifício do Pré-escolar	E (EMPREGADA)	D6		1 000,00 €		01/01/2021	31/12/2022	9	NÃO APLICÁVEL		1 000,00 €				1 000,00 €								
3.3.1.		2021	I	5	TRANSPORTE S RODOVIÁRIOS				1,00 €	1 000,00 €						1,00 €	1 000,00 €			1 001,00 €								
3.3.1.	3.3.1.	2021	I	5	REABILITAÇÃO DA CANELHA DA COITADA	E (EMPREGADA)	D6		1,00 €	1 000,00 €	01/01/2021	31/12/2022	9	NÃO APLICÁVEL		1,00 €	1 000,00 €			1 001,00 €								
2.4.4.		2022	I	1	ABASTECIMENTO DE ÁGUA				3 000,00 €							1 000,00 €				3 000,00 €								
2.4.4.	2.4.4.	2022	I	1	Sistema de tratamento de água nascentes Serra de Bornes	O (FORNEC. OU OUTROS)	D6		3 000,00 €		01/01/2022	31/12/2025	9	NÃO APLICÁVEL		1 000,00 €				3 000,00 €								
2.4.3.		2022	I	2	SANEAMENTO				6 000,00 €							2 000,00 €				6 000,00 €								









# Município de Alfândega da Fé — Câmara Municipal

## DIVISÃO FINANCEIRA (D.F.)

2.4.2.		2022	I	8	ORDENAMENTO DO TERRITÓRIO					1,00 €						1,00 €							1,00 €	
2.4.2.	2.4.2.	2022	I	8	Criação de Áreas de Reabilitação Urbana e respetivas ORU's em todas as localidades do concelho"	O (FORNEC. OU OUTROS)	D6				1,00 €	01/01/2022	31/12/2023	9	NAO APLICAVEL		1,00 €							1,00 €
2.4.6.		2022	I	9	PROTECÇÃO DO MEIO AMBIENTE E CONSERVAÇÃO DA NATUREZA						10 000,00 €						10 000,00 €						10 000,00 €	
2.4.6.	2.4.6.	2022	I	9	Aquisição de mobiliário urbano para recolha de resíduos	O (FORNEC. OU OUTROS)	D6				10 000,00 €	01/01/2022	31/12/2023	9	NAO APLICAVEL		10 000,00 €							10 000,00 €
2.4.6.		2022	I	10	PROTECÇÃO DO MEIO AMBIENTE E CONSERVAÇÃO DA NATUREZA						240 000,00 €						240 000,00 €						240 000,00 €	
2.4.6.	2.4.6.	2022	I	10	Centro Ambiental de Alfândega da Fé - Candidatura AVISO-Convite do Fundo Ambiental	O (FORNEC. OU OUTROS)	D6				240 000,00 €	01/01/2022	31/12/2023	9	NAO APLICAVEL		240 000,00 €							240 000,00 €
2.4.3.		2022	I	11	SANEAMENTO				1,00 €		63 000,00 €						1,00 €	63 000,00 €					63 001,00 €	
2.4.3.	2.4.3.	2022	I	11	Ampliação da Rede de Drenagem de Águas Residuais em Vilarchão (candidatura POSEUR)	E (EMPREGADA)	D6		1,00 €		63 000,00 €	01/01/2022	31/12/2023	9	NAO APLICAVEL		1,00 €	63 000,00 €						63 001,00 €
2.4.4.		2022	I	12	ABASTECIMENTO DE ÁGUA				1,00 €		199 000,00 €						1,00 €	199 000,00 €					199 001,00 €	
2.4.4.	2.4.4.	2022	I	12	Implementação de Sistema de Telemetria no Abastecimento de Água do Concelho (candidatura POSEUR)	E (EMPREGADA)	D6		1,00 €		199 000,00 €	01/01/2022	31/12/2023	9	NAO APLICAVEL		1,00 €	199 000,00 €						199 001,00 €
2.4.3.		2022	I	13	SANEAMENTO				1,00 €		62 175,00 €						1,00 €	62 175,00 €					62 176,00 €	
2.4.3.	2.4.3.	2022	I	13	Sistema de tratamento de águas residuais em Santa Justa	E (EMPREGADA)	D6		1,00 €		62 175,00 €	01/01/2022	31/12/2023	9	NAO APLICAVEL		1,00 €	62 175,00 €						62 176,00 €





# Município de Alfândega da Fé — Câmara Municipal

## DIVISÃO FINANCEIRA (D.F.)

2.4.4.		2022	I	20	ABASTECIMENTO DE ÁGUA			1,00 €		199 000,00 €				1,00 €	199 000,00 €			199 001,00 €								
					Reabilitação dos Reservatórios do concelho (substituição das descargas de fundo e válvulas, colocação de tela, pintura) (candidatura POSEUR)	E (EMPREGADA)																				
2.4.4.	2.4.4.	2022	I	20			D6	1,00 €		199 000,00 €	01/01/2022	31/12/2023	9	1,00 €	199 000,00 €			199 001,00 €								
TOTAL									3 544 717,44	11 164 988,13				3 046 717,44	9 928 594,13	16333394,00 €	50000,00 €	14 709 705,57	3 655 030,85	1 854 482,55	5 509 513,40	60,87%	30,00%			



# Município de Alfândega da Fé — Câmara Municipal

DIVISÃO FINANCEIRA (D.F.)

## 5. ANEXO ÀS DEMONSTRAÇÕES ORÇAMENTAIS





## Município de Alfândega da Fé — Câmara Municipal

### DIVISÃO FINANCEIRA (D.F.)

#### ANEXO AS DEMONSTRAÇÕES ORÇAMENTAIS

*“As demonstrações orçamentais são uma representação estruturada da execução e desempenho orçamental de uma entidade. Consequentemente, os objetivos das demonstrações orçamentais de finalidades gerais são o de proporcionar informação acerca do orçamento inicial, das alterações orçamentais, da execução das despesas e das receitas orçamentadas, dos pagamentos e recebimentos e do desempenho orçamental. ...”* Decreto-Lei n.º 192/2015, de 11 de setembro, NCP 26.

Face ao orçamento de uma entidade pública, os registos da contabilidade orçamental nele previstos permitem, por classificação económica, acompanhar o orçamento da despesa e da receita, desde a sua abertura, modificações, execução, até ao encerramento.

Assim sendo, apresentam-se no Anexo às demonstrações orçamentais os seguintes elementos:

- Anexo I – Alterações orçamentais da receita
- Anexo II – Alterações orçamentais da despesa
- Anexo III – Alterações ao plano plurianual de investimentos
- Anexo IV – Operações de tesouraria
- Anexo V – Contratação administrativa – Situação dos contratos
- Anexo V – Contratação administrativa – Adjudicações por tipo de procedimento
- Anexo VI – Transferências e subsídios – Receita
- Anexo VII – Transferências e subsídios – Despesa

As demonstrações orçamentais permitem, nomeadamente: o acompanhamento de todas as fases da receita e da despesa na classe 0 – Contabilidade Orçamental, a verificação através do balancete da contabilidade orçamental do conteúdo das demonstrações orçamentais, conhecer de forma mais simples e direta os cabimentos registados, ou seja, a reserva de dotação orçamental disponível, bem como, o montante daqueles que ainda não se converteram em compromisso, ou seja, assunção perante terceiros da responsabilidade por um possível passivo.



# Município de Alfândega da Fé — Câmara Municipal

DIVISÃO FINANCEIRA (D.F.)

## ANEXO I – ALTERAÇÕES ORÇAMENTAIS DA RECEITA





# Município de Alfândega da Fé — Câmara Municipal

## DIVISÃO FINANCEIRA (D.F.)

### ANEXO I - ALTERAÇÕES ORÇAMENTAIS DA RECEITA

PERÍODO : 2022/01/02 a 2022/12/31, TOTAL DE ALTERAÇÕES PERMUTATIVAS : , TOTAL DE ALTERAÇÕES MODIFICATIVAS : 2, DO ANO CONTABILÍSTICO 2022

Tipo de Visualização	TODAS AS RUBRICAS ORÇAMENTAIS	Orçamento Ano	2022	Data	27/03/2023
----------------------	-------------------------------	---------------	------	------	------------

(NOTA: Mapa gerado com opção de desagregação das classificações e sem consideração de anos seguintes)

Identificação da Classificação		Tipo	Previsões iniciais	Alterações Orçamentais			Previsões corrigidas	Observações
Rubricas	Designação			Inscrições / reforços	Diminuições / anulações	Créditos especiais		
[1]	[2]	[3]	[4]	[5]	[6]	[7] = [3]+...+[7]	[8]	
R1	Receita fiscal		740 634,56 €				740 634,56 €	
R11	Impostos diretos		740 321,61 €				740 321,61 €	
01	IMPOSTOS DIRECTOS		740 321,61 €				740 321,61 €	
0102	OUTROS		740 321,61 €				740 321,61 €	
010202	IMPOSTO MUNICIPAL SOBRE IMOVEIS		454 380,30 €				454 380,30 €	
010203	IMPOSTO ÚNICO DE CIRCULAÇÃO		98 316,41 €				98 316,41 €	
010204	IMP. M. S/ AS TRANSMISSÕES ONEROSAS DE IMOVEIS		95 075,21 €				95 075,21 €	
010205	DERRAMA		92 549,69 €				92 549,69 €	
R12	Impostos indiretos		312,95 €				312,95 €	
02	IMPOSTOS INDIRECTOS		312,95 €				312,95 €	
0202	OUTROS		312,95 €				312,95 €	
020206	IMPOSTOS IND. ESPECÍFICOS DAS AUTARQUIAS LOCAIS		312,95 €				312,95 €	
02020602	LOTEAMENTO E OBRAS		296,31 €				296,31 €	
02020603	OCUPAÇÃO DE VIA PÚBLICA		11,15 €				11,15 €	
02020607	UTILIZAÇÃO DA REDE VIÁRIA MUNICIPAL		5,49 €				5,49 €	
R3	Taxas, multas e outras penalidades		1 461 111,57 €				1 461 111,57 €	





## Município de Alfândega da Fé — Câmara Municipal

### DIVISÃO FINANCEIRA (D.F.)

04	TAXAS, MULTAS E OUTRAS PENALIDADES	1 461 111,57 €	1 461 111,57 €
0401	TAXAS	873 505,13 €	873 505,13 €
040123	TAXAS ESPECÍFICAS DAS AUTARQUIAS LOCAIS	873 505,13 €	873 505,13 €
04012301	MERCADOS E FEIRAS	12 600,00 €	12 600,00 €
04012302	LOTEAMENTO OBRAS	17 514,28 €	17 514,28 €
04012303	OCUPAÇÃO DE VIA PÚBLICA	1 846,40 €	1 846,40 €
04012305	CAÇA, USO E PORTE DE ARMA	1,00 €	1,00 €
04012306	SANEAMENTO	1,00 €	1,00 €
04012399	OUTROS	841 542,45 €	841 542,45 €
0401239901	OUTROS	705,20 €	705,20 €
0401239902	OUTROS - TAXA ESPECÍFICAS DAS AUTARQUIAS	446 387,91 €	446 387,91 €
0401239909	OUTROS - OUTROS	394 449,34 €	394 449,34 €
0402	MULTAS E OUTRAS PENALIDADES:	587 606,44 €	587 606,44 €
040204	COIMAS E PENALIDADES POR CONTRA ORDENAÇÕES	547 606,44 €	547 606,44 €
040299	MULTAS E PENALIDADES DIVERSAS	40 000,00 €	40 000,00 €
R4	Rendimentos de propriedade	393 462,94 €	393 462,94 €
05	RENDIMENTOS DE PROPRIEDADE	393 462,94 €	393 462,94 €
0501	JUROS - SOCIEDADES E QUASE-SOCIEDADES NÃO FINANCEI	1,00 €	1,00 €
050101	PÚBLICAS	1,00 €	1,00 €
0502	JUROS - SOCIEDADES FINANCEIRAS	1,00 €	1,00 €
050201	BANCOS E OUTRAS INSTITUIÇÕES FINANCEIRAS	1,00 €	1,00 €
0510	RENDAS	393 460,94 €	393 460,94 €
051004	EDIFÍCIOS	1,00 €	1,00 €
051099	OUTROS	393 459,94 €	393 459,94 €
05109901	OUTROS - EN(ELECTRICIDADE DO NORTE SA)	279 552,36 €	279 552,36 €
05109903	OUTRAS-PARQUE EOLICO	109 607,58 €	109 607,58 €
05109906	OUTRAS-CONCESSÃO DE TERRENOS DIVERSOS	4 300,00 €	4 300,00 €
R5	Transferências e subsídios correntes	6 708 713,12 €	6 708 713,12 €



## Município de Alfândega da Fé — Câmara Municipal

### DIVISÃO FINANCEIRA (D.F.)

R51		Transferências correntes		6 708 713,12 €			6 708 713,12 €
R511		Administrações Públicas		6 671 307,79 €			6 671 307,79 €
R5111		Administração Central - Estado Português		5 952 845,07 €			5 952 845,07 €
	06	TRANSFERÊNCIAS CORRENTES		5 952 845,07 €			5 952 845,07 €
	0603	ADMINISTRAÇÃO CENTRAL		5 952 845,07 €			5 952 845,07 €
	060301	ESTADO		5 952 845,07 €			5 952 845,07 €
	06030101	FUNDO DE EQUILIBRIO FINANCEIRO		5 581 110,00 €			5 581 110,00 €
	06030102	FUNDO SOCIAL MUNICIPAL		68 284,00 €			68 284,00 €
	06030103	PARTICIPAÇÃO FIXA NO IRS		109 863,00 €			109 863,00 €
	06030107	PARTICIPAÇÃO NO IVA – ART. 26.º - A DA LEI N.º 73/2013		33 840,00 €			33 840,00 €
	06030199	OUTROS		159 748,07 €			159 748,07 €
R5112		Administração Central - Outras entidades		718 362,72 €			718 362,72 €
	06	TRANSFERÊNCIAS CORRENTES		718 362,72 €			718 362,72 €
	0603	ADMINISTRAÇÃO CENTRAL		718 362,72 €			718 362,72 €
	060307	SERVIÇOS E FUNDOS AUTÓNOMOS		718 362,72 €			718 362,72 €
	06030701	INSTITUTO DE EMPREGO E FORMAÇÃO PROFISSIONAL		179 736,63 €			179 736,63 €
	06030702	TRANSFERÊNCIA DE COMPETÊNCIAS - LEI 50/2018		538 626,09 €			538 626,09 €
R5115		Administração Local		100,00 €			100,00 €
	06	TRANSFERÊNCIAS CORRENTES		100,00 €			100,00 €
	0605	ADMINISTRAÇÃO LOCAL		100,00 €			100,00 €
	060501	CONTINENTE		100,00 €			100,00 €
R512		Exterior - U E		37 305,33 €			37 305,33 €
	06	TRANSFERÊNCIAS CORRENTES		37 305,33 €			37 305,33 €
	0609	RESTO DO MUNDO		37 305,33 €			37 305,33 €
	060901	UNIÃO EUROPEIA- INSTITUIÇÕES		37 305,33 €			37 305,33 €
	06090102	IFADAP/FUNDO FLORESTAL PERMANENTE		37 305,33 €			37 305,33 €
R513		Outras		100,00 €			100,00 €
	06	TRANSFERÊNCIAS CORRENTES		100,00 €			100,00 €



## Município de Alfândega da Fé — Câmara Municipal

### DIVISÃO FINANCEIRA (D.F.)

0607	INSTITUIÇÕES SEM FINS LUCRATIVOS		100,00 €			100,00 €
060701	INSTITUIÇÕES SEM FINS LUCRATIVOS		100,00 €			100,00 €
R6	Venda de bens e serviços		443 854,41 €			443 854,41 €
07	VENDA DE BENS E SERVIÇOS CORRENTES		443 854,41 €			443 854,41 €
0701	VENDA DE BENS		218 305,84 €			218 305,84 €
070101	MATERIAL DE ESCRITÓRIO		1,00 €			1,00 €
070102	LIVROS E DOCUMENTAÇÃO TÉCNICA		442,64 €			442,64 €
070103	PUBLICAÇÕES E IMPRESSOS		1,00 €			1,00 €
070104	FARDAMENTOS E ARTIGOS E PESSOAIS		1,00 €			1,00 €
070105	BENS INUTILIZADOS		1,00 €			1,00 €
070107	PRODUTOS ALIMENTARES E BEBIDAS		1,00 €			1,00 €
070108	MERCADORIAS		217 855,20 €			217 855,20 €
07010801	ÁGUA		215 772,88 €			215 772,88 €
07010899	OUTRAS		2 082,32 €			2 082,32 €
070109	MATÉRIAS DE CONSUMO		1,00 €			1,00 €
070110	DESPERDÍCIOS, RESÍDUOS E REFUGOS		1,00 €			1,00 €
070111	PRODUTOS ACABADOS E INTERMÉDIOS		1,00 €			1,00 €
0702	SERVIÇOS		154 237,50 €			154 237,50 €
070201	ALUGUER DE ESPAÇOS E EQUIPAMENTOS		1,00 €			1,00 €
070203	VISTORIAS E ENSAIOS		1,00 €			1,00 €
070207	ALIMENTAÇÃO E ALOJAMENTO		33 427,59 €			33 427,59 €
070208	SERVIÇOS SOCIAIS, RECREATIVOS, CULTURAIS E DESPORTO		4,00 €			4,00 €
07020801	SERVIÇOS SOCIAIS		1,00 €			1,00 €
07020802	SERVIÇOS RECREATIVOS		1,00 €			1,00 €
07020803	SERVIÇOS CULTURAIS		1,00 €			1,00 €
07020804	SERVIÇOS DESPORTIVOS		1,00 €			1,00 €
070209	SERVIÇOS ESPECÍFICOS DAS AUTARQUIAS		120 803,91 €			120 803,91 €
07020901	SANEAMENTO		5 000,00 €			5 000,00 €
07020902	RESÍDUOS SÓLIDOS		114 801,91 €			114 801,91 €



## Município de Alfândega da Fé — Câmara Municipal

### DIVISÃO FINANCEIRA (D.F.)

	07020903	TRANSPORTES COLECTIVOS DE PESSOAS E MERCADORIAS	1,00 €			1,00 €
	07020905	CEMITÉRIOS	1 000,00 €			1 000,00 €
	07020999	OUTROS	1,00 €			1,00 €
	0703	RENDAS	71 311,07 €			71 311,07 €
	070301	HABITAÇÕES	18 825,02 €			18 825,02 €
	070302	EDIFÍCIOS	52 486,05 €			52 486,05 €
R7		Outras receitas correntes	78 900,16 €			78 900,16 €
	08	OUTRAS RECEITAS CORRENTES	78 900,16 €			78 900,16 €
	0801	OUTRAS	78 900,16 €			78 900,16 €
	080199	OUTRAS	78 900,16 €			78 900,16 €
	08019903	IVA REEMBOLSADO	1,00 €			1,00 €
	08019905	FUNDO AMBIENTAL DA EDP-CORRENTES	45 000,00 €			45 000,00 €
	08019999	DIVERSAS	33 899,16 €			33 899,16 €
R8		Venda de bens de investimento	69 722,04 €			69 722,04 €
	09	VENDAS DE BENS DE INVESTIMENTO	69 722,04 €			69 722,04 €
	0901	TERRENOS	52 937,24 €			52 937,24 €
	090101	SOCIEDADES E QUASE-SOCIEDADES NÃO FINANCEIRAS	6 683,82 €			6 683,82 €
	090110	FAMÍLIAS	46 253,42 €			46 253,42 €
	0902	HABITAÇÕES	13 111,81 €			13 111,81 €
	090210	FAMÍLIAS	13 111,81 €			13 111,81 €
	0903	EDIFÍCIOS	3 669,99 €			3 669,99 €
	090301	SOCIEDADES E QUASE-SOCIEDADES NÃO FINANCEIRA	3 668,99 €			3 668,99 €
	090302	SOCIEDADES FINANCEIRAS	1,00 €			1,00 €
	0904	OUTROS BENS DE INVESTIMENTO	3,00 €			3,00 €
	090406	ADMINISTRAÇÃO PÚBLICA-ADMINISTRAÇÃO LOCAL-CONTINENTE	3,00 €			3,00 €
	09040601	EQUIPAMENTO DE TRANSPORTE	1,00 €			1,00 €
	09040602	MAQUINARIA E EQUIPAMENTO	1,00 €			1,00 €



## Município de Alfândega da Fé — Câmara Municipal

### DIVISÃO FINANCEIRA (D.F.)

	09040603	OUTROS		1,00 €			1,00 €
R9		Transferências e subsídios de capital	M	7 017 381,82 €		3 427 576,28 €	3 589 805,54 €
R91		Transferências de capital	M	7 017 381,82 €		3 427 576,28 €	3 589 805,54 €
R911		Administrações Públicas	M	5 138 447,98 €		3 300 000,00 €	1 838 447,98 €
R9111		Administração Central - Estado Português	M	5 138 446,98 €		3 300 000,00 €	1 838 446,98 €
	10	TRANSFERÊNCIAS DE CAPITAL	M	5 138 446,98 €		3 300 000,00 €	1 838 446,98 €
	1003	ADMINISTRAÇÃO CENTRAL	M	5 138 446,98 €		3 300 000,00 €	1 838 446,98 €
	100301	ESTADO	M	1 911 312,58 €		800 000,00 €	1 111 312,58 €
	10030101	FUNDO DE EQUILIBRIO FINANCEIRO		620 123,00 €			620 123,00 €
	10030104	COOPERAÇÃO TÉCNICA E FINANCEIRA		50 000,00 €			50 000,00 €
	1003010499	OUTROS - FSE		50 000,00 €			50 000,00 €
	10030105	ADMINISTRAÇÃO CENTRAL-ESTADO-ART.º35.º,N.º3 DA LEI N.º73/2013		167 624,00 €			167 624,00 €
	10030199	OUTROS	M	1 073 565,58 €		800 000,00 €	273 565,58 €
	1003019906	OUTRAS-INSTITUTO NACIONAL DE HABITAÇÃO	M	927 180,07 €		800 000,00 €	127 180,07 €
	1003019910	OUTRAS-MINISTERIO DA EDUCAÇÃO		121 385,51 €			121 385,51 €
	1003019915	TURISMO DE PORTUGAL		25 000,00 €			25 000,00 €
	100307	ESTADO- PARTICIPAÇÃO COMUNITÁRIA EM PROJECTOS CO-FINANCIADOS	M	3 227 134,40 €		2 500 000,00 €	727 134,40 €
	10030702	FEDER	M	3 227 133,40 €		2 500 000,00 €	727 133,40 €
	10030703	TRANSFERÊNCIA DE COMPETÊNCIAS - LEI 50/2018 - CAPITAL		1,00 €			1,00 €
R9112		Administração Central - Outras entidades		1,00 €			1,00 €
	10	TRANSFERÊNCIAS DE CAPITAL		1,00 €			1,00 €
	1003	ADMINISTRAÇÃO CENTRAL		1,00 €			1,00 €
	100308	SERVIÇOS E FUNDOS AUTÓNOMOS		1,00 €			1,00 €
R912		Exterior - U E		25 720,74 €			25 720,74 €
	10	TRANSFERÊNCIAS DE CAPITAL		25 720,74 €			25 720,74 €
	1009	RESTO DO MUNDO		25 720,74 €			25 720,74 €
	100901	UNIÃO EUROPEIA- INSTITUIÇÕES		25 720,74 €			25 720,74 €



## Município de Alfândega da Fé — Câmara Municipal

### DIVISÃO FINANCEIRA (D.F.)

	10090102	FUNDO DE COESÃO		25 720,74 €			25 720,74 €
R913		Outras	M	1 853 213,10 €		127 576,28 €	1 725 636,82 €
	10	TRANSFERÊNCIAS DE CAPITAL	M	1 853 213,10 €		127 576,28 €	1 725 636,82 €
	1001	SOCIEDADES E QUASE-SOCIEDADES NÃO FINANCEIRAS	M	1 853 213,10 €		127 576,28 €	1 725 636,82 €
	100101	PÚBLICAS	M	1 853 213,10 €		127 576,28 €	1 725 636,82 €
	10010199	OUTRAS	M	1 853 213,10 €		127 576,28 €	1 725 636,82 €
R11		Reposições não abatidas aos pagamentos		720,74 €			720,74 €
	15	REPOSIÇÕES NÃO ABATIDAS NOS PAGAMENTOS		720,74 €			720,74 €
	1501	REPOSIÇÕES NÃO ABATIDAS NOS PAGAMENTOS		720,74 €			720,74 €
	150101	REPOSIÇÕES NÃO ABATIDAS NOS PAGAMENTOS		720,74 €			720,74 €
R13		Receita com passivos financeiros	M		180 000,00 €		180 000,00 €
	12	PASSIVOS FINANCEIROS	M		180 000,00 €		180 000,00 €
	1205	EMPRÉSTIMOS A CURTO PRAZO	M		180 000,00 €		180 000,00 €
	120502	SOCIEDADES FINANCEIRAS	M		180 000,00 €		180 000,00 €
<b>TOTAL</b>				16 914 501,36 €	180 000,00 €	3 427 576,28 €	13 666 925,08 €

(2) Tipo - campo de identificação do tipo de alteração: P se alteração permutativa; M se alteração modificativa



## Município de Alfândega da Fé — Câmara Municipal

DIVISÃO FINANCEIRA (D.F.)

### ANEXO II – ALTERAÇÕES ORÇAMENTAIS DA DESPESA





# Município de Alfândega da Fé — Câmara Municipal

## DIVISÃO FINANCEIRA (D.F.)

### ANEXO II - ALTERAÇÕES ORÇAMENTAIS DA DESPESA

PERÍODO : 2022/01/02 a 2022/12/31, TOTAL DE ALTERAÇÕES PERMUTATIVAS: 16, TOTAL DE ALTERAÇÕES MODIFICATIVAS : 2, DO ANO CONTABILÍSTICO 2022

Tipo de Visualização	TODAS AS RUBRICAS ORÇAMENTAIS	Orçamento Ano	2022	Data	27/03/2023
----------------------	-------------------------------	---------------	------	------	------------

(NOTA: Mapa gerado com opção de desagregação das classificações e sem consideração de anos seguintes)

Identificação da Classificação			Tipo	Dotações iniciais	Alterações Orçamentais			Dotações corrigidas	Observações
Rubricas		Designação			Inscrições / reforços	Diminuições / anulações	Créditos especiais		
[1]			[2]	[3]	[4]	[5]	[6]	[7] = [3]+...+[7]	[8]
D1		Despesas com o pessoal	P/M	4 461 152,37 €	471 327,18 €	292 775,49 €		4 639 704,06 €	
D11		Remunerações Certas e Permanentes	P/M	3 363 019,51 €	309 536,18 €	155 437,88 €		3 517 117,81 €	
	01	ADMINISTRAÇÃO MUNICIPAL	P/M	3 363 019,51 €	309 536,18 €	155 437,88 €		3 517 117,81 €	
	0102	CÂMARA MUNICIPAL	P/M	3 363 019,51 €	309 536,18 €	155 437,88 €		3 517 117,81 €	
	01	DESPESAS COM O PESSOAL	P/M	3 363 019,51 €	309 536,18 €	155 437,88 €		3 517 117,81 €	
	0101	REMUNERAÇÕES CERTAS E PERMANENTES	P/M	3 363 019,51 €	309 536,18 €	155 437,88 €		3 517 117,81 €	
	010101	TIT. DE ÓRGÃOS DE SOBERANIA E MEMBROS DE ÓRGÃO AUT.	P	95 714,54 €	366,00 €	1 500,00 €		94 580,54 €	
	010103	PESSOAL DOS QUADROS-REGIME DA FUNÇÃO PÚBLICA	P	1 309 834,33 €		89 036,00 €		1 220 798,33 €	
	01010301	PESSOAL EM FUNÇÕES	P	1 309 834,33 €		89 036,00 €		1 220 798,33 €	
	010104	PESSOAL DOS QUADROS-REGIME DO CONTRATO INDIVIDUAL DE TRABALHO	P/M	1 207 294,12 €	290 449,88 €	39 992,00 €		1 457 752,00 €	
	01010401	PESSOAL EM FUNÇÕES	P	1 170 293,12 €	289 314,88 €	6 000,00 €		1 453 608,00 €	





## Município de Alfândega da Fé — Câmara Municipal

### DIVISÃO FINANCEIRA (D.F.)

	01010402	ALTERAÇÕES OBRIGATORIAS DE POSICIONAMENTO REMUNERATORIO		1,00 €			1,00 €
	01010403	ALTERAÇÕES FACULTATIVAS DE POSICIONAMENTO REMUNERATORIO	P	5 000,00 €		5 000,00 €	
	01010404	RECRUTAMENTO DE PESSOAL PARA NOVOS POSTOS DE TRABALHO	P/M	32 000,00 €	1 135,00 €	28 992,00 €	4 143,00 €
	010108	PESSOAL AGUARDANDO APOSENTAÇÃO	P	1 000,00 €		1 000,00 €	
	010109	PESSOAL EM QUALQUER OUTRA SITUAÇÃO	P	11 280,00 €		729,88 €	10 550,12 €
	010110	GRATIFICAÇÕES	P	1 000,00 €	1 820,30 €		2 820,30 €
	010111	REPRESENTAÇÃO	P	32 000,00 €	1 000,00 €		33 000,00 €
	010113	SUBSIDIO DE REFEIÇÃO	P	224 283,32 €	15 900,00 €	15 000,00 €	225 183,32 €
	010114	SUBSIDIOS DE FÉRIAS E DE NATAL	P	480 613,20 €		8 180,00 €	472 433,20 €
D12		Abonos Variáveis ou Eventuais	P/M	97 099,52 €	35 591,00 €	22 042,12 €	110 648,40 €
	01	ADMINISTRAÇÃO MUNICIPAL	P/M	97 099,52 €	35 591,00 €	22 042,12 €	110 648,40 €
	0101	ASSEMBLEIA MUNICIPAL	M	17 951,10 €		5 907,00 €	12 044,10 €
	01	DESPESAS COM O PESSOAL	M	17 951,10 €		5 907,00 €	12 044,10 €
	0102	ABONOS VARIÁVEIS OU EVENTUAIS	M	17 951,10 €		5 907,00 €	12 044,10 €
	010201	GRATIFICAÇÕES VARIÁVEIS OU EVENTUAIS	M	6 167,36 €		3 500,00 €	2 667,36 €
	010204	AJUDAS DE CUSTO	M	517,53 €		517,00 €	0,53 €
	010213	OUTROS SUPLEMENTOS E PRÊMIOS	M	11 266,21 €		1 890,00 €	9 376,21 €
	01021302	OUTROS	M	11 266,21 €		1 890,00 €	9 376,21 €
	0102	CÂMARA MUNICIPAL	P	79 148,42 €	35 591,00 €	16 135,12 €	98 604,30 €
	01	DESPESAS COM O PESSOAL	P	79 148,42 €	35 591,00 €	16 135,12 €	98 604,30 €
	0102	ABONOS VARIÁVEIS OU EVENTUAIS	P	79 148,42 €	35 591,00 €	16 135,12 €	98 604,30 €



## Município de Alfândega da Fé — Câmara Municipal

### DIVISÃO FINANCEIRA (D.F.)

	010202	HORAS EXTRAORDINÁRIAS	P	40 517,15 €	34 800,00 €		75 317,15 €
	010203	ALIMENTAÇÃO E ALOJAMENTO		10,00 €			10,00 €
	010204	AJUDAS DE CUSTO	P	11 511,23 €	355,00 €		11 866,23 €
	010205	ABONO PARA FALHAS	P	9 506,02 €	436,00 €	600,00 €	9 342,02 €
	010211	SUBSÍDIO DE TURNO	P	13 974,25 €		12 806,12 €	1 168,13 €
	010213	OUTROS SUPLEMENTOS E PRÊMIOS	P	3 629,77 €		2 729,00 €	900,77 €
	01021302	OUTROS	P	3 629,77 €		2 729,00 €	900,77 €
D13		Segurança social	P/M	1 001 033,34 €	126 200,00 €	115 295,49 €	1 011 937,85 €
	01	ADMINISTRAÇÃO MUNICIPAL	P/M	1 001 033,34 €	126 200,00 €	115 295,49 €	1 011 937,85 €
	0102	CÂMARA MUNICIPAL	P/M	1 001 033,34 €	126 200,00 €	115 295,49 €	1 011 937,85 €
	01	DESPESAS COM O PESSOAL	P/M	1 001 033,34 €	126 200,00 €	115 295,49 €	1 011 937,85 €
	0103	SEGURANÇA SOCIAL	P/M	1 001 033,34 €	126 200,00 €	115 295,49 €	1 011 937,85 €
	010301	ENCARGOS COM A SAÚDE	P	149 291,66 €	31 500,00 €		180 791,66 €
	010303	SUBSÍDIO FAMILIAR A CRIANÇAS E JOVENS	P	12 715,54 €	400,00 €		13 115,54 €
	010305	CONTRIBUIÇÕES PARA A SEGURANÇA SOCIAL	P/M	790 835,17 €	91 200,00 €	99 686,69 €	782 348,48 €
	01030502	SEGURANÇA SOCIAL DO PESSOAL EM REGIME DE CONTRATO DE TRABALHO EM FUNÇÕES PÚBLICAS (RCTFP)	P/M	790 835,17 €	91 200,00 €	99 686,69 €	782 348,48 €
	0103050201	CAIXA GERAL DE APOSENTAÇÕES	P/M	379 638,72 €		44 797,04 €	334 841,68 €
	0103050202	SEGURANÇA SOCIAL - REGIME GERAL	P/M	411 196,45 €	91 200,00 €	54 889,65 €	447 506,80 €
	010308	OUTRAS PENSÕES	P	7 000,00 €		1 300,00 €	5 700,00 €
	010309	SEGUROS	P/M	41 190,97 €	3 100,00 €	14 308,80 €	29 982,17 €
	01030901	SEGUROS DE ACIDENTES DE TRABALHO E	P/M	41 190,97 €	3 100,00 €	14 308,80 €	29 982,17 €



## Município de Alfândega da Fé — Câmara Municipal

### DIVISÃO FINANCEIRA (D.F.)

			DOENÇAS PROFISSIONAIS						
D2			Aquisição de bens e serviços	P/M	2 661 033,65 €	593 443,56 €	528 459,38 €		2 726 017,83 €
	01		ADMINISTRAÇÃO MUNICIPAL	P/M	2 661 033,65 €	593 443,56 €	528 459,38 €		2 726 017,83 €
		0101	ASSEMBLEIA MUNICIPAL	M	200,00 €		200,00 €		
		02	AQUISIÇÃO DE BENS E SERVIÇOS	M	200,00 €		200,00 €		
		0201	AQUISIÇÃO DE BENS	M	200,00 €		200,00 €		
		020121	OUTROS BENS	M	200,00 €		200,00 €		
	0102		CÂMARA MUNICIPAL	P/M	2 660 833,65 €	593 443,56 €	528 259,38 €		2 726 017,83 €
		02	AQUISIÇÃO DE BENS E SERVIÇOS	P/M	2 660 833,65 €	593 443,56 €	528 259,38 €		2 726 017,83 €
		0201	AQUISIÇÃO DE BENS	P/M	783 869,75 €	267 106,00 €	193 850,00 €		857 125,75 €
		020101	MATERIAS-PRIMAS E SUBSIDIÁRIAS		500,00 €				500,00 €
		020102	COMBUSTÍVEIS E LUBRIFICANTES	P	90 405,75 €	47 650,00 €	11 000,00 €		127 055,75 €
		02010201	GASOLINA	P	16 518,76 €	5 000,00 €	5 000,00 €		16 518,76 €
		02010202	GASÓLEO	P	71 386,99 €	42 000,00 €	6 000,00 €		107 386,99 €
		02010299	OUTROS	P	2 500,00 €	650,00 €			3 150,00 €
		020104	LIMPEZA E HIGIENE	P/M	19 801,00 €	8 100,00 €	6 335,00 €		21 566,00 €
		020105	ALIMENTAÇÃO- REFEIÇÕES CONFECCIONADAS	P/M	7 002,00 €	400,00 €	5 745,00 €		1 657,00 €
		020106	ALIMENTAÇÃO- GÊNEROS PARA CONFECCIONAR	P/M	94 501,00 €	4 000,00 €	8 848,00 €		89 653,00 €
		020107	VESTUÁRIO E ARTIGOS PESSOAIS	P/M	13 001,00 €		6 641,00 €		6 360,00 €
		020108	MATERIAL DE ESCRITÓRIO	P/M	5 250,00 €	9 400,00 €	1 790,00 €		12 860,00 €
		020109	PRODUTOS QUÍMICOS E FARMACÊUTICOS	M	1 001,00 €		181,00 €		820,00 €
		020110	PRODUTOS VENDIDOS NAS FARMÁCIAS	P/M	501,00 €		500,00 €		1,00 €
		020112	MATERIAL DE TRANSPORTE- PEÇAS	P/M	43 000,00 €	2 000,00 €	31 800,00 €		13 200,00 €



## Município de Alfândega da Fé — Câmara Municipal

### DIVISÃO FINANCEIRA (D.F.)

	020114	OUTRO MATERIAL-PEÇAS	P/M	5 001,00 €	2 100,00 €	5 147,00 €	1 954,00 €
	020115	PRÊMIOS, CONDECORAÇÕES E OFERTAS	P/M	10 001,00 €	8 500,00 €	7 122,00 €	11 379,00 €
	020116	MERCADORIAS PARA VENDA	P	359 154,00 €	80 000,00 €	13 600,00 €	425 554,00 €
	02011601	ÁGUA	P	359 154,00 €	80 000,00 €	13 600,00 €	425 554,00 €
	020117	FERRAMENTAS E UTENSÍLIOS	P/M	3 500,00 €		2 077,00 €	1 423,00 €
	020120	MATERIAL DE EDUCAÇÃO, CULTURA E RECREIO	P/M	6 750,00 €	1 100,00 €	4 822,00 €	3 028,00 €
	020121	OUTROS BENS	P/M	124 501,00 €	103 856,00 €	88 242,00 €	140 115,00 €
	0202	AQUISIÇÃO DE SERVIÇOS	P/M	1 876 963,90 €	326 337,56 €	334 409,38 €	1 868 892,08 €
	020201	ENCARGOS DE INSTALAÇÕES	P/M	244 500,00 €	35 300,00 €	52 016,00 €	227 784,00 €
	020203	CONSERVAÇÃO DE BENS	P/M	120 700,00 €	15 110,00 €	44 404,00 €	91 406,00 €
	020205	LOCAÇÃO DE MATERIAL DE INFORMÁTICA	P	1 501,00 €		1 500,00 €	1,00 €
	020209	COMUNICAÇÕES	P/M	52 258,00 €	10 215,00 €	3 659,00 €	58 814,00 €
	020210	TRANSPORTES	P/M	90 500,00 €	8 800,00 €	734,00 €	98 566,00 €
	020211	REPRESENTAÇÃO DOS SERVIÇOS	P/M	11 000,00 €	1 000,00 €	7 372,00 €	4 628,00 €
	020212	SEGUROS	P/M	25 876,90 €	100,00 €	5 750,00 €	20 226,90 €
	020213	DESLOCAÇÕES E ESTADAS	P	6 200,00 €	142,56 €		6 342,56 €
	020215	FORMAÇÃO	P/M	7 000,00 €	5 000,00 €	1 000,00 €	11 000,00 €
	020216	SEMINÁRIOS, EXPOSIÇÕES E SIMILARES	P/M	501,00 €	1 100,00 €	626,00 €	975,00 €
	020217	PUBLICIDADE	P/M	19 501,00 €	9 465,00 €	3 288,00 €	25 678,00 €
	020218	VIGILÂNCIA E SEGURANÇA	P	2 001,00 €	110,00 €	622,00 €	1 489,00 €
	020219	ASSISTÊNCIA TÉCNICA	P/M	33 001,00 €	2 800,00 €	7 178,00 €	28 623,00 €
	020220	OUTROS TRABALHOS ESPECIALIZADOS	P/M	697 624,00 €	17 200,00 €	94 127,84 €	620 696,16 €
	020221	UTILIZAÇÃO DE INFRA-ESTRUTURAS DE TRANSPORTES		1,00 €			1,00 €



## Município de Alfândega da Fé — Câmara Municipal

### DIVISÃO FINANCEIRA (D.F.)

	020224	ENCARGOS DE COBRANÇA DE RECEITAS	P	24 000,00 €	305,00 €	8 000,00 €	16 305,00 €
	020225	OUTROS SERVIÇOS	P/M	540 799,00 €	219 690,00 €	104 132,54 €	656 356,46 €
D3		Juros e outros encargos	P/M	289 420,03 €	31 600,00 €	7 690,00 €	313 330,03 €
	01	ADMINISTRAÇÃO MUNICIPAL	P/M	289 420,03 €	31 600,00 €	7 690,00 €	313 330,03 €
	0102	CÂMARA MUNICIPAL		30,00 €			30,00 €
	03	JUROS E OUTROS ENCARGOS		30,00 €			30,00 €
	0302	OUTROS ENCARGOS CORRENTES DA DÍVIDA PÚBLICA		10,00 €			10,00 €
	030201	DESPESES DIVERSAS		10,00 €			10,00 €
	0305	OUTROS JUROS		10,00 €			10,00 €
	030502	OUTROS		10,00 €			10,00 €
	0306	OUTROS ENCARGOS FINANCEIROS		10,00 €			10,00 €
	030601	OUTROS ENCARGOS FINANCEIROS		10,00 €			10,00 €
	0103	OPERAÇÕES FINANCEIRAS	P/M	289 390,03 €	31 600,00 €	7 690,00 €	313 300,03 €
	03	JUROS E OUTROS ENCARGOS	P/M	289 390,03 €	31 600,00 €	7 690,00 €	313 300,03 €
	0301	JUROS DA DÍVIDA PÚBLICA	P/M	270 374,82 €	31 400,00 €	3 590,00 €	298 184,82 €
	030103	SOCIEDADES FINANCEIRAS-BANCOS E OUTRAS INSTITUIÇÕES	P/M	270 374,82 €	31 400,00 €	3 590,00 €	298 184,82 €
	03010301	EMPRESTIMOS DE CURTO PRAZO	P/M		400,00 €	390,00 €	10,00 €
	03010302	EMPRESTIMOS A MEDIO E LONGO PRAZO	P/M	270 374,82 €	31 000,00 €	3 200,00 €	298 174,82 €
	0306	OUTROS ENCARGOS FINANCEIROS	P	19 015,21 €	200,00 €	4 100,00 €	15 115,21 €
	030601	OUTROS ENCARGOS FINANCEIROS	P	19 015,21 €	200,00 €	4 100,00 €	15 115,21 €
D4		Transferências e subsídios correntes	P/M	1 260 952,22 €	304 271,00 €	147 873,04 €	1 417 350,18 €
D41		Transferências correntes	P/M	1 260 952,22 €	304 271,00 €	147 873,04 €	1 417 350,18 €



## Município de Alfândega da Fé — Câmara Municipal

### DIVISÃO FINANCEIRA (D.F.)

D411			Administrações Públicas	P/M	490 684,64 €	97 187,00 €	77 356,04 €	510 515,60 €
D4115			Administração Local	P/M	490 684,64 €	97 187,00 €	77 356,04 €	510 515,60 €
	01		ADMINISTRAÇÃO MUNICIPAL	P/M	490 684,64 €	97 187,00 €	77 356,04 €	510 515,60 €
	0102		CÂMARA MUNICIPAL	P/M	490 684,64 €	97 187,00 €	77 356,04 €	510 515,60 €
	04		TRANSFERÊNCIAS CORRENTES	P/M	490 684,64 €	97 187,00 €	77 356,04 €	510 515,60 €
	0405		ADMINISTRAÇÃO LOCAL	P/M	490 684,64 €	97 187,00 €	77 356,04 €	510 515,60 €
	040501		CONTINENTE	P/M	490 684,64 €	97 187,00 €	77 356,04 €	510 515,60 €
	04050102		FREGUESIAS	P/M	60 841,00 €	39 699,00 €	45 841,00 €	54 699,00 €
	04050104		ASSOCIAÇÃO DE MUNICÍPIOS	P/M	429 843,64 €	57 488,00 €	31 515,04 €	455 816,60 €
D412			Entidades do Setor Não Lucrativo	P/M	530 267,58 €	149 564,00 €	29 398,00 €	650 433,58 €
	01		ADMINISTRAÇÃO MUNICIPAL	P/M	530 267,58 €	149 564,00 €	29 398,00 €	650 433,58 €
	0102		CÂMARA MUNICIPAL	P/M	530 267,58 €	149 564,00 €	29 398,00 €	650 433,58 €
	04		TRANSFERÊNCIAS CORRENTES	P/M	530 267,58 €	149 564,00 €	29 398,00 €	650 433,58 €
	0407		INSTITUIÇÕES SEM FINS LUCRATIVOS	P/M	530 267,58 €	149 564,00 €	29 398,00 €	650 433,58 €
	040701		INSTITUIÇÕES SEM FINS LUCRATIVOS	P/M	530 267,58 €	149 564,00 €	29 398,00 €	650 433,58 €
D413			Famílias	P/M	230 000,00 €	57 520,00 €	31 119,00 €	256 401,00 €
	01		ADMINISTRAÇÃO MUNICIPAL	P/M	230 000,00 €	57 520,00 €	31 119,00 €	256 401,00 €
	0102		CÂMARA MUNICIPAL	P/M	230 000,00 €	57 520,00 €	31 119,00 €	256 401,00 €
	04		TRANSFERÊNCIAS CORRENTES	P/M	230 000,00 €	57 520,00 €	31 119,00 €	256 401,00 €
	0408		FAMÍLIAS	P/M	230 000,00 €	57 520,00 €	31 119,00 €	256 401,00 €
	040801		EMPRESÁRIO EM NOME INDIVIDUAL	P/M	10 000,00 €		10 000,00 €	
	040802		OUTRAS	P/M	220 000,00 €	57 520,00 €	21 119,00 €	256 401,00 €
D414			Outras	P/M	10 000,00 €		10 000,00 €	
	01		ADMINISTRAÇÃO MUNICIPAL	P/M	10 000,00 €		10 000,00 €	
	0102		CÂMARA MUNICIPAL	P/M	10 000,00 €		10 000,00 €	
	04		TRANSFERÊNCIAS CORRENTES	P/M	10 000,00 €		10 000,00 €	



## Município de Alfândega da Fé — Câmara Municipal

### DIVISÃO FINANCEIRA (D.F.)

	0401	SOCIEDADES E QUASE-SOCIEDADES NÃO FINANCEIRAS	P/M	10 000,00 €		10 000,00 €		
	040102	PRIVADAS	P/M	10 000,00 €		10 000,00 €		
D5		Outras despesas correntes	P	60 354,00 €	77 700,00 €	16 050,00 €		122 004,00 €
	01	ADMINISTRAÇÃO MUNICIPAL	P	60 354,00 €	77 700,00 €	16 050,00 €		122 004,00 €
	0102	CÂMARA MUNICIPAL	P	60 354,00 €	77 700,00 €	16 050,00 €		122 004,00 €
	06	OUTRAS DESPESAS CORRENTES	P	60 354,00 €	77 700,00 €	16 050,00 €		122 004,00 €
	0602	DIVERSAS	P	60 354,00 €	77 700,00 €	16 050,00 €		122 004,00 €
	060201	IMPOSTOS E TAXAS	P	58 354,00 €	40 000,00 €	16 000,00 €		82 354,00 €
	060203	OUTRAS	P	2 000,00 €	37 700,00 €	50,00 €		39 650,00 €
	06020301	RESTITUIÇÕES	P	1 000,00 €	19 700,00 €	50,00 €		20 650,00 €
	06020305	DIVERSAS - OUTRAS	P	1 000,00 €	18 000,00 €			19 000,00 €
D6		Aquisição de bens de capital	P/M	6 830 213,11 €	884 762,05 €	4 668 257,72 €		3 046 717,44 €
	01	ADMINISTRAÇÃO MUNICIPAL	P/M	6 830 213,11 €	884 762,05 €	4 668 257,72 €		3 046 717,44 €
	0102	CÂMARA MUNICIPAL	P/M	6 830 213,11 €	884 762,05 €	4 668 257,72 €		3 046 717,44 €
	07	AQUISIÇÃO DE BENS DE CAPITAL	P/M	6 830 213,11 €	884 762,05 €	4 668 257,72 €		3 046 717,44 €
	0701	INVESTIMENTOS	P/M	6 807 213,11 €	884 762,05 €	4 660 057,72 €		3 031 917,44 €
	070101	TERRENOS	P/M	100 000,00 €		77 017,00 €		22 983,00 €
	070102	HABITAÇÕES	P/M	1 184 233,50 €		1 125 487,02 €		58 746,48 €
	07010202	AQUISIÇÃO	P/M	327 608,50 €		327 608,31 €		0,19 €
	07010203	REPARAÇÃO E BENEFICIAÇÃO	P/M	856 625,00 €		797 878,71 €		58 746,29 €
	070103	EDIFÍCIOS	P/M	1 113 153,76 €	348 720,34 €	464 714,87 €		997 159,23 €
	07010301	INSTALAÇÕES DE SERVIÇOS	P/M	101 001,00 €	29 350,34 €	72 703,00 €		57 648,34 €
	07010302	INSTALAÇÕES DESPORTIVAS E RECREATIVAS	P/M	6 000,00 €	60 000,00 €	41 800,00 €		24 200,00 €
	07010305	ESCOLAS	P/M	494 525,83 €		97 000,00 €		397 525,83 €
	07010307	OUTROS	P/M	511 626,93 €	259 370,00 €	253 211,87 €		517 785,06 €
	070104	CONSTRUÇÕES DIVERSAS	P/M	4 049 898,35 €	343 620,71 €	2 823 680,80 €		1 569 838,26 €



## Município de Alfândega da Fé — Câmara Municipal

### DIVISÃO FINANCEIRA (D.F.)

	07010401	VIADUTOS, ARRUAAMENTOS E OBRAS COMPLEMENTARES	P/M	1 647 884,26 €	127 600,00 €	1 040 173,00 €	735 311,26 €
	07010402	SISTEMA DE DRENAGEM DE ÁGUAS RESIDUAIS	P	7,00 €	50,00 €		57,00 €
	07010403	ESTAÇÕES DE TRATAMENTO DE ÁGUAS RESIDUAIS	P/M	65 501,00 €	30 000,00 €	34 000,00 €	61 501,00 €
	07010404	ILUMINAÇÃO PÚBLICA		30 000,00 €			30 000,00 €
	07010405	PARQUES E JARDINS	P/M	210 000,00 €	10 000,00 €	170 426,00 €	49 574,00 €
	07010406	INSTALAÇÕES DESPORTIVAS E RECREATIVAS		1 000,00 €			1 000,00 €
	07010407	CAPTAÇÃO, TRATAMENTO E DISTRIBUIÇÃO DE ÁGUA	P/M	45 004,00 €	129 720,71 €	13 500,00 €	161 224,71 €
	07010408	VIAÇÃO RURAL	P/M	40 000,00 €	5 000,00 €	8 000,00 €	37 000,00 €
	07010409	SINALIZAÇÃO E TRANSITO	M	49 759,00 €		47 612,80 €	2 146,20 €
	07010412	CEMITÉRIOS	M	2 000,00 €		1 100,00 €	900,00 €
	07010413	OUTROS	P/M	1 958 743,09 €	41 250,00 €	1 508 869,00 €	491 124,09 €
	070106	MATERIAL DE TRANSPORTES	P/M	70 500,00 €	30 000,00 €	45 500,00 €	55 000,00 €
	07010601	AQUISIÇÃO	P/M	35 500,00 €	10 000,00 €	45 500,00 €	
	07010602	REPARAÇÃO	P	35 000,00 €	20 000,00 €		55 000,00 €
	070107	EQUIPAMENTO DE INFORMÁTICA	P/M	55 462,86 €	12 900,00 €	29 990,00 €	38 372,86 €
	070108	SOFTWARE INFORMÁTICO	P/M	10 001,00 €	7 000,00 €	2 400,00 €	14 601,00 €
	070109	EQUIPAMENTO ADMINISTRATIVO	P/M	11 500,00 €	2 200,00 €	1 770,00 €	11 930,00 €
	070110	EQUIPAMENTO BÁSICO	P/M	29 500,00 €	31 000,00 €	16 360,00 €	44 140,00 €
	07011001	EQUIPAMENTO DE RECOLHA DE RESÍDUOS	M	12 000,00 €		12 000,00 €	
	07011002	OUTROS	P/M	17 500,00 €	31 000,00 €	4 360,00 €	44 140,00 €
	070111	FERRAMENTOS E UTENSÍLIOS	P/M	11 000,00 €	27 500,00 €	1 000,00 €	37 500,00 €
	070112	ARTIGOS E OBJECTOS DE VALOR		1,00 €			1,00 €
	070113	INVESTIMENTOS INCORPÓREOS	P/M	40 000,00 €	38 500,00 €	1 800,00 €	76 700,00 €





## Município de Alfândega da Fé — Câmara Municipal

### DIVISÃO FINANCEIRA (D.F.)

	070115	OUTROS INVESTIMENTOS	P/M	131 962,64 €	43 321,00 €	70 338,03 €	104 945,61 €
	0702	LOCAÇÃO FINANCEIRA	M	23 000,00 €		8 200,00 €	14 800,00 €
	070205	MATERIAL DE TRANSPORTE-LOCAÇÃO FINANCEIRA	M	23 000,00 €		8 200,00 €	14 800,00 €
D7		Transferências e subsídios de capital	P/M	384 998,15 €	89 273,00 €	150 827,00 €	323 444,15 €
D71		Transferências de capital	P/M	384 998,15 €	89 273,00 €	150 827,00 €	323 444,15 €
D711		Administrações Públicas	P/M	297 497,15 €	78 800,00 €	126 657,00 €	249 640,15 €
D7115		Administração Local	P/M	297 497,15 €	78 800,00 €	126 657,00 €	249 640,15 €
	01	ADMINISTRAÇÃO MUNICIPAL	P/M	297 497,15 €	78 800,00 €	126 657,00 €	249 640,15 €
	0102	CÂMARA MUNICIPAL	P/M	297 497,15 €	78 800,00 €	126 657,00 €	249 640,15 €
	08	TRANSFERÊNCIAS DE CAPITAL	P/M	297 497,15 €	78 800,00 €	126 657,00 €	249 640,15 €
	0805	ADMINISTRAÇÃO LOCAL	P/M	297 497,15 €	78 800,00 €	126 657,00 €	249 640,15 €
	080501	CONTINENTE	P/M	297 497,15 €	78 800,00 €	126 657,00 €	249 640,15 €
	08050102	FREGUESIAS	P/M	157 497,15 €	56 300,00 €	113 859,00 €	99 938,15 €
	08050104	ASSOCIAÇÃO DE MUNICÍPIOS	P	140 000,00 €	22 500,00 €	12 798,00 €	149 702,00 €
D712		Entidades do Setor não Lucrativo	P/M	52 501,00 €	10 473,00 €	9 500,00 €	53 474,00 €
	01	ADMINISTRAÇÃO MUNICIPAL	P/M	52 501,00 €	10 473,00 €	9 500,00 €	53 474,00 €
	0102	CÂMARA MUNICIPAL	P/M	52 501,00 €	10 473,00 €	9 500,00 €	53 474,00 €
	08	TRANSFERÊNCIAS DE CAPITAL	P/M	52 501,00 €	10 473,00 €	9 500,00 €	53 474,00 €
	0807	INSTITUIÇÕES SEM FINS LUCRATIVOS	P/M	52 501,00 €	10 473,00 €	9 500,00 €	53 474,00 €
	080701	INSTITUIÇÕES SEM FINS LUCRATIVOS	P/M	52 501,00 €	10 473,00 €	9 500,00 €	53 474,00 €
D713		Famílias	P/M	35 000,00 €		14 670,00 €	20 330,00 €
	01	ADMINISTRAÇÃO MUNICIPAL	P/M	35 000,00 €		14 670,00 €	20 330,00 €
	0102	CÂMARA MUNICIPAL	P/M	35 000,00 €		14 670,00 €	20 330,00 €
	08	TRANSFERÊNCIAS DE CAPITAL	P/M	35 000,00 €		14 670,00 €	20 330,00 €
	0808	FAMÍLIAS	P/M	35 000,00 €		14 670,00 €	20 330,00 €
	080802	OUTRAS	P/M	35 000,00 €		14 670,00 €	20 330,00 €



## Município de Alfândega da Fé — Câmara Municipal

### DIVISÃO FINANCEIRA (D.F.)

D9			Despesa com ativos financeiros	P	7 667,25 €		333,00 €	7 334,25 €
	01		ADMINISTRAÇÃO MUNICIPAL	P	7 667,25 €		333,00 €	7 334,25 €
	0102		CÂMARA MUNICIPAL	P	7 667,25 €		333,00 €	7 334,25 €
	09		ACTIVOS FINANCEIROS	P	7 667,25 €		333,00 €	7 334,25 €
	0901		DEPÓSITOS, CERTIFICADOS DE DEPÓSITOS E POUpanÇA	P	7 667,25 €		333,00 €	7 334,25 €
	090105		ADMINISTRAÇÃO PÚBLICA CENTRAL-ESTADO	P	7 667,25 €		333,00 €	7 334,25 €
D10			Despesa com passivos financeiros	P/M	958 710,58 €	180 000,00 €	67 687,44 €	1 071 023,14 €
	01		ADMINISTRAÇÃO MUNICIPAL	P/M	958 710,58 €	180 000,00 €	67 687,44 €	1 071 023,14 €
	0103		OPERAÇÕES FINANCEIRAS	P/M	958 710,58 €	180 000,00 €	67 687,44 €	1 071 023,14 €
	10		PASSIVOS FINANCEIROS	P/M	958 710,58 €	180 000,00 €	67 687,44 €	1 071 023,14 €
	1005		EMPRESTIMOS A CURTO PRAZO	M		180 000,00 €		180 000,00 €
	100503		SOCIEDADES FINANCEIRAS- BANCOS E OUTRAS INSTITUIÇÕES	M		180 000,00 €		180 000,00 €
	1006		EMPRESTIMOS A MÉDIO E LONGO PRAZOS	P	958 710,58 €		67 687,44 €	891 023,14 €
	100602		SOCIEDADES E QUASE- SOCIEDADES NÃO FINANCEIRAS- PÚB		60 691,10 €			60 691,10 €
	100603		SOCIEDADES FINANCEIRAS- BANCOS OUTRAS INSTITUIÇÕES	P	898 019,48 €		67 687,44 €	830 332,04 €
<b>TOTAL</b>					16 914 501,36 €	2 632 376,79 €	5 879 953,07 €	13 666 925,08 €

(2) Tipo - campo de identificação do tipo de alteração: P se alteração permutativa; M se alteração modificativa



## Município de Alfândega da Fé — Câmara Municipal

DIVISÃO FINANCEIRA (D.F.)

### ANEXO III – ALTERAÇÕES AO PLANO PLURIANUAL DE INVESTIMENTO (PPI)





# Município de Alfândega da Fé — Câmara Municipal

## DIVISÃO FINANCEIRA (D.F.)

6

PERÍODO : 2022/01/02 a 2022/12/31, TOTAL DE ALTERAÇÕES PERMUTATIVAS: 14, TOTAL DE ALTERAÇÕES MODIFICATIVAS : 2, DO ANO CONTABILÍSTICO 2022

TIPO DE VISUALIZAÇÃO

 IDENTIFICAÇÃO DO  
OBJETIVO  
CLASSIFICADOR  
FUNCIONAL

TIPO DE PLANO

PLANO PLURIANUAL DE INVESTIMENTOS

TIPO DE RUBRICA

CLASSIFICAÇÃO ORGÂNICA/ECONÓMICA

TODAS AS RUBRICAS ORÇAMENTAIS

OBJETIVO	PROJETO				DESIGNAÇÃO DO PROJETO		DATAS		PAGAMENTOS						MODIFICAÇÃO (+/-)	
	Código	Ano	Tipo	Número	Descrição	Classificação	Inicio	Fim	2022		Períodos seguintes					
									Dot. Atual	Dot. Corrigida	2023	2024	2025	2026		Outros
[1]	[2]				[3]		[4]	[5]	[6]	[7]	[8]	[9]	[10]	[11]	[12]	[13] = [7] - [6]
1.					Funções gerais				360 466,86 €	557 337,20 €	-67 846,89 €					196 870,34 €
1.1.					Serviços gerais de administração pública				315 465,86 €	544 386,20 €	-67 846,89 €					228 920,34 €
1.1.1.					Administração geral				315 465,86 €	544 386,20 €	-67 846,89 €					228 920,34 €
1.1.1.	77	2011	I	2	INFRA-ESTRUTURAS DIVERSAS NO CONCELHO		01/01/2011	31/12/2026								
1.1.1.	77	2011	I	2		0102/07010301			1 000,00 €	25 697,34 €						24 697,34 €
1.1.1.	77	2011	I	2		0102/07010302			1 000,00 €	23 600,00 €						22 600,00 €
1.1.1.	77	2011	I	2		0102/07010307			1 000,00 €	160 100,00 €						159 100,00 €
1.1.1.	77	2011	I	2		0102/07010412			2 000,00 €	900,00 €						-1 100,00 €
1.1.1.	77	2011	I	2		0102/07010413			7 000,00 €	16 700,00 €						9 700,00 €
1.1.1.	78	2011	I	3	ACÇÕES E PUBLICAÇÕES DIVERSAS PARA PROMOÇÃO DE ALFÂNDEGA DA FE	0102/070113	01/01/2011	31/12/2022	40 000,00 €	76 700,00 €	25 000,00 €					36 700,00 €
1.1.1.	79	2011	I	4	AQUISIÇÃO DE TERRENOS e EDIFÍCIOS		01/01/2011	31/12/2023								
1.1.1.	79	2011	I	4		0102/070101			100 000,00 €	22 983,00 €	70 000,00 €					-77 017,00 €
1.1.1.	79	2011	I	4		0102/07010307			10 000,00 €	12 870,00 €						2 870,00 €
1.1.1.	80	2011	I	5	AQUISIÇÃO/ALUGUER E GRANDES REPARAÇÕES DE VEÍCULOS E EQUIPAMENTO DE TRANSPORTE		01/01/2011	31/12/2026								
1.1.1.	80	2011	I	5		0102/07010601			35 500,00 €							-35 500,00 €



## Município de Alfândega da Fé — Câmara Municipal

### DIVISÃO FINANCEIRA (D.F.)

1.1.1.	80	2011	I	5		0102/07010602			35 000,00 €	55 000,00 €						20 000,00 €
1.1.1.	80	2011	I	5		0102/070205			23 000,00 €	14 800,00 €						-8 200,00 €
1.1.1.	81	2011	I	6	EQUIPAMENTO INFORMATICO PARA OS SERVIÇOS	0102/070107	01/01/2011	31/12/2026	23 961,86 €	35 571,86 €						11 610,00 €
1.1.1.	82	2011	I	7	AQUISIÇÃO DE SOFTWARE PARA OS SERVIÇOS	0102/070108	01/01/2011	31/12/2026	10 000,00 €	14 600,00 €						4 600,00 €
1.1.1.	83	2011	I	8	AQUISIÇÃO DE MOBILIARIO E EQUIPAMENTO DIVERSO PARA OS SERVIÇOS		01/01/2011	31/12/2026								
1.1.1.	83	2011	I	8		0102/070109			10 000,00 €	11 430,00 €						1 430,00 €
1.1.1.	83	2011	I	8		0102/07011002			15 000,00 €	44 140,00 €						29 140,00 €
1.1.1.	01	2019	I	1	GIP - Gabinetes de Inserção Profissional - Capital		01/01/2019	31/12/2026								
1.1.1.	01	2019	I	1		0102/070107			500,00 €	500,00 €						
1.1.1.	01	2019	I	1		0102/070109			500,00 €	500,00 €						
1.1.1.	07	2020	I	3	Construção/Aquisição de um monumento alusivo à cereja	0102/070112	01/01/2020	31/12/2022	1,00 €	1,00 €						
1.1.1.	06	2021	I	2	Reabilitação Quartel GNR	0102/07010413	01/01/2021	31/12/2023	1,00 €	28 291,00 €	-162 846,89 €					28 290,00 €
1.1.1.	10	2022	I	7	Aquisição de plataforma de gestão urbanística tipo "No Paper"		01/01/2022	31/12/2023								
1.1.1.	10	2022	I	7		0102/070107			1,00 €	1,00 €						
1.1.1.	10	2022	I	7		0102/070108			1,00 €	1,00 €						
1.2.					Segurança e ordem públicas				45 001,00 €	12 951,00 €						-32 050,00 €
1.2.1.					Proteção civil e luta contra incêndios				45 001,00 €	12 951,00 €						-32 050,00 €
1.2.1.	04	2016	I	4	BASE DE ACOLHIMENTO DO GRUPO DE INTERVENÇÃO DE PROTEÇÃO E SOCORRO DA REGIÃO DE TRAS OS MONTES EM ALFANDEGA DA FE	0102/07010301	01/01/2016	31/12/2022	1,00 €	3 651,00 €						3 650,00 €
1.2.1.	06	2018	I	13	Realização de Faixas de Interrupção de Combustíveis (FIC) em áreas não prioritárias, no âmbito da Prevenção de Fogos Florestais	0102/07010408	08/10/2010	31/12/2023	15 000,00 €	7 000,00 €						-8 000,00 €
1.2.1.	01	2022	I	6	Candidatura Bupi - Capacitação dos serviços da administração pública para a implementação do Sistema de Informação Cadastral Simplificada* - Candidatura da CIM AVISO N.º NORTE 62-2020-23.	0102/070107	01/01/2022	31/12/2024	30 000,00 €	2 300,00 €						-27 700,00 €



## Município de Alfândega da Fé — Câmara Municipal

### DIVISÃO FINANCEIRA (D.F.)

2.					Funções sociais					4 168 042,26 €	1 463 230,26 €	1 168 277,36 €								-2 704 812,00 €	
2.1.					Educação					508 525,83 €	401 825,83 €	487 000,00 €								-106 700,00 €	
2.1.1.					Ensino não superior					505 525,83 €	401 825,83 €	487 000,00 €								-103 700,00 €	
2.1.1.1.	90	2011	I	15	RECUPERAÇÃO E CONSERVAÇÃO DAS ESCOLAS DO CONCELHO	0102/07010305	01/01/2011	31/12/2022		37 000,00 €	33 500,00 €									-3 500,00 €	
2.1.1.1.	07	2017	I	7	Acordos de colaboração para intervenções de requalificação e modernização das instalações das escolas do 2.º e 3.º ciclos do ensino básico e do ensino secundário	0102/07010305	01/01/2017	31/12/2023		456 525,83 €	364 025,83 €	487 000,00 €								-92 500,00 €	
2.1.1.1.	01	2018	I	7	Planos integrados e inovadores de combate ao insucesso escolar - Projetos - atividades extracurriculares	0102/070115	01/01/2018	31/12/2023		6 000,00 €	3 300,00 €									-2 700,00 €	
2.1.1.1.	02	2018	I	8	Planos integrados e inovadores de combate ao insucesso escolar - Projetos - Equipas Multidisciplinares	0102/070115	01/01/2018	31/12/2023		4 000,00 €	1 000,00 €									-3 000,00 €	
2.1.1.1.	03	2019	I	11	Atualização do parque informático do Polo Escolar - EB1	0102/070107	01/01/2019	31/12/2023		1 000,00 €										-1 000,00 €	
2.1.1.1.	07	2021	I	4	Requalificação do antigo edifício do Pre-escolar	0102/07010305	01/01/2021	31/12/2022		1 000,00 €										-1 000,00 €	
2.1.2.					Serviços auxiliares de ensino					3 000,00 €										-3 000,00 €	
2.1.2.	92	2011	I	17	AQUISIÇÃO DE EQUIPAMENTO DESPORTIVO PARA AS DIVERSAS ESCOLAS DO CONCELHO		01/01/2011	31/12/2022													
2.1.2.	92	2011	I	17		0102/070109				1 000,00 €										-1 000,00 €	
2.1.2.	92	2011	I	17		0102/07011002				1 000,00 €										-1 000,00 €	
2.1.2.	92	2011	I	17		0102/070115				1 000,00 €										-1 000,00 €	
2.3.					Segurança e ação sociais					1 222 233,50 €	73 303,79 €									-1 148 929,71 €	
2.3.2.					Ação social					1 222 233,50 €	73 303,79 €									-1 148 929,71 €	
2.3.2.	01	2019	I	4	FABRICA DO EMPREENDEDOR	0102/070115	01/01/2019	31/12/2022		18 000,00 €	3 257,31 €									-14 742,69 €	
2.3.2.	11	2020	I	8	Aquisição/recuperação de edifícios no âmbito do 1º Direito		01/01/2020	31/12/2024													
2.3.2.	11	2020	I	8		0102/07010202				327 608,50 €	0,19 €									-327 608,31 €	
2.3.2.	11	2020	I	8		0102/07010203				856 625,00 €	58 746,29 €									-797 878,71 €	
2.3.2.	11	2020	I	8		0102/070115				20 000,00 €	11 300,00 €									-8 700,00 €	



# Município de Alfândega da Fé — Câmara Municipal

## DIVISÃO FINANCEIRA (D.F.)

2.4.					Habitação e serviços coletivos				1 032 109,66 €	616 733,37 €	246 277,36 €										-415 376,29 €		
2.4.2.					Ordenamento do território				668 637,66 €	298 203,66 €	16 051,47 €											-370 434,00 €	
2.4.2.	02	2011	I	25	INTERVENÇÕES DE CONSERVAÇÃO URBANÍSTICA NO CONCELHO DE ALFÂNDEGA DA FÉ	0102/07010401	01/01/2011	31/12/2023	30 000,00 €	27 300,00 €												-2 700,00 €	
2.4.2.	21	2011	I	44	INTERVENÇÃO DE CONSERVAÇÃO EM VARIOS EDIFICIOS MUNICIPAIS/PUBLICOS	0102/07010413	01/01/2011	31/12/2023	40 000,00 €	48 000,00 €													8 000,00 €
2.4.2.	01	2016	I	1	REABILITAÇÃO URBANA - "Elaboração de planos na área do ordenamento do território, urbanismo ou reabilitação urbana"	0102/07010401	01/01/2016	31/12/2023	1,00 €	1,00 €													
2.4.2.	09	2017	I	8	PAMUS - Interface de passageiros e melhoria das condições de acesso junto da Escola EB1 e Centro de Saúde.	0102/07010401	01/01/2017	31/12/2023	135 000,00 €	201 100,00 €													66 100,00 €
2.4.2.	11	2017	I	10	PAMUS - Outras Áreas da Vila - Passeios	0102/07010401	01/01/2017	31/12/2022	30 000,00 €	21 800,00 €													-8 200,00 €
2.4.2.	02	2018	I	2	PARU -Reabilitação da "Casa do Arcebispo D. José de Moura"	0102/07010413	01/01/2018	31/12/2022	410 394,92 €	0,92 €													-410 394,00 €
2.4.2.	03	2018	I	3	Alfândega mais Acessível	0102/070115	01/01/2018	31/12/2023	5 000,00 €														-5 000,00 €
2.4.2.	04	2018	I	10	Requalificação do centro na localidade de Picões.	0102/07010401	01/01/2018	31/12/2023	1 000,00 €														-1 000,00 €
2.4.2.	01	2019	I	5	Elaboração da Revisão do PDM + elaboração do Relatório do Estado do Ordenamento do Território	0102/070115	01/01/2019	31/12/2023	16 240,74 €	0,74 €	16 051,47 €												-16 240,00 €
2.4.2.	01	2022	I	8	Criação de Áreas de Reabilitação Urbana e respetivas ORU's em todas as localidades do concelho"	0102/07010401	01/01/2022	31/12/2023	1 000,00 €														-1 000,00 €
2.4.2.	02	2022	I	19	Reabilitação de Infraestruturas do Bairro Valetelheiro – Alfândega da Fé (candidatura POSEUR)	0102/07010401	01/01/2022	31/12/2023	1,00 €	1,00 €													
2.4.3.					Saneamento				68 006,00 €	61 556,00 €	94 000,00 €												-6 450,00 €
2.4.3.	38	2022	I	2	Aquisição de Maquinas e ferramentas para Rede Geral de AR		01/01/2022	31/12/2025															
2.4.3.	38	2022	I	2		0102/07011002			1 500,00 €														-1 500,00 €
2.4.3.	38	2022	I	2		0102/070111			1 000,00 €														-1 000,00 €
2.4.3.	05	2018	I	12	Sistema de Águas Residuais de Vilarelhos	0102/07010402	01/07/2018	31/12/2022	1,00 €	51,00 €													50,00 €



# Município de Alfândega da Fé — Câmara Municipal

## DIVISÃO FINANCEIRA (D.F.)

2.4.3.	01	2019	I	8	Ampliação de rede e grandes substituições no Sistema de Águas Residuais do concelho	0102/07010403	01/01/2019	31/12/2026	22 000,00 €	3 600,00 €						-18 400,00 €
2.4.3.	02	2019	I	9	Ampliação dos coletores de descarga das ETAR's de Valpereiro e Soeima	0102/07010403	01/01/2019	31/12/2023	5 000,00 €	4 500,00 €						-500,00 €
2.4.3.	03	2019	I	10	Manutenção e Ampliação de redes e grandes substituições de redes Águas Residuais - AR	0102/07010403	01/01/2019	31/12/2025	18 000,00 €	29 500,00 €						11 500,00 €
2.4.3.	03	2020	I	2	Manutenção preventiva e Controlo operacional, reparação e outros serviços - 32 ETARS	0102/07010403	01/01/2020	31/12/2025	20 500,00 €	23 900,00 €						3 400,00 €
2.4.3.	04	2022	I	11	Ampliação da Rede de Drenagem de Águas Residuais em Vilarçhão (candidatura POSEUR)	0102/07010402	01/01/2022	31/12/2023	1,00 €	1,00 €	39 000,00 €					
2.4.3.	05	2022	I	13	Sistema de tratamento de águas residuais em Santa Justa (candidatura POSEUR)	0102/07010402	01/01/2022	31/12/2023	1,00 €	1,00 €	7 000,00 €					
2.4.3.	06	2022	I	15	Aumento da capacidade de tratamento instalada em diversas ETAR's (candidatura POSEUR)	0102/07010402	01/01/2022	31/12/2023	1,00 €	1,00 €						
2.4.3.	07	2022	I	16	Sistema de tratamento de águas residuais em Vilares da Vilarça (candidatura POSEUR)	0102/07010402	01/01/2022	31/12/2023	1,00 €	1,00 €	3 000,00 €					
2.4.3.	08	2022	I	17	Aquisição equipamento limpa fossas (candidatura POSEUR)	0102/07010402	01/01/2022	31/12/2023	1,00 €	1,00 €	45 000,00 €					
2.4.4.					Abastecimento de Água				51 006,00 €	194 726,71 €	96 225,89 €					143 720,71 €
2.4.4.	40	2011	I	53	Ampliação de redes e grandes substituições de redes AA - Abastecimento de Água	0102/07010407	31/12/2011	31/12/2024	30 000,00 €	40 000,00 €						10 000,00 €
2.4.4.	48	2011	I	61	AQUISIÇÃO DE DIVERSOS EQUIPAMENTOS PARA A REDE DE ABASTECIMENTO DE AGUA - AA	0102/070111	01/01/2011	31/12/2024	6 000,00 €	33 500,00 €						27 500,00 €
2.4.4.	03	2016	I	3	Criação de ZMC's (seccionamento) e implementação de sistema de gestão e monitorização das redes de AA do Concelho	0102/07010407	01/01/2016	31/12/2024	8 000,00 €							-8 000,00 €
2.4.4.	05	2017	I	5	Subsistema de AA de Sambade, concelho de Alfândega da Fé	0102/07010407	01/01/2018	31/12/2022	1,00 €	17 481,71 €	124 225,89 €					17 480,71 €
2.4.4.	01	2019	I	6	Controlo operacional, reparação e outros investimentos - Laboratórios/Reservatórios/Piscinas	0102/07010407	01/01/2019	31/12/2024	5 000,00 €	4 400,00 €						-600,00 €
2.4.4.	01	2022	I	1	Sistema de tratamento de água nascentes Serra de Bornes	0102/07010407	01/01/2022	31/12/2025	2 000,00 €							-2 000,00 €





## Município de Alfândega da Fé — Câmara Municipal

### DIVISÃO FINANCEIRA (D.F.)

2.4.4.	02	2022	I	12	Implementação de Sistema de Telemetria no Abastecimento de Água do Concelho (candidatura POSEUR)	0102/07010407	01/01/2022	31/12/2023	1,00 €	1,00 €						
2.4.4.	03	2022	I	14	Sistema de tratamento de águas residuais em Vila Nova (candidatura POSEUR)	0102/07010407	01/01/2022	31/12/2023	1,00 €	1,00 €	17 000,00 €					
2.4.4.	04	2022	I	18	Reforço do Abastecimento de Água a Sambade (candidatura POSEUR)		01/01/2022	31/12/2023								
2.4.4.	04	2022	I	18		0102/07010402			1,00 €	1,00 €	-209 230,00 €					
2.4.4.	04	2022	I	18		0102/07010403			1,00 €	1,00 €						
2.4.4.	04	2022	I	18		0102/07010407				99 340,00 €	164 230,00 €					99 340,00 €
2.4.4.	05	2022	I	20	Reabilitação dos Reservatórios do concelho (substituição das descargas de fundo e válvulas, colocação de tela, pintura) (candidatura POSEUR)	0102/07010407	01/01/2022	31/12/2023	1,00 €	1,00 €						
2.4.6.					Proteção do meio ambiente e conservação da natureza				244 460,00 €	62 247,00 €	40 000,00 €					-182 213,00 €
2.4.6.	49	2011	I	65	ARRANJOS PAISAGISTICO DE DIVERSOS ESPAÇOS VERDES E AQUISIÇÃO DE MAQUINARIA E EQUIPAMENTO DIVERSO		01/01/2011	31/12/2026								
2.4.6.	49	2011	I	65		0102/07010405			10 000,00 €	32 600,00 €						22 600,00 €
2.4.6.	49	2011	I	65		0102/070111			4 000,00 €	4 000,00 €						
2.4.6.	49	2011	I	65		0102/070115			2 000,00 €	5 000,00 €						3 000,00 €
2.4.6.	02	2017	I	12	Plano de adaptação às Alterações Climáticas do Município de Alfândega da Fé - PAAC	0102/070115	01/03/2017	31/12/2022	1,00 €	1,00 €						
2.4.6.	03	2017	I	13	Felgueiras - aldeia da biosfera - projeto de reabilitação do espaço público - mobilidade e acessibilidade para todos	0102/070115	02/01/2017	31/12/2023	15 000,00 €	15 700,00 €						700,00 €
2.4.6.	02	2018	I	11	Projeto LIFE - Construção de lago Natural e aquisição de equipamentos	0102/07010401	01/01/2018	31/12/2022	1,00 €	1 501,00 €						1 500,00 €
2.4.6.	02	2020	I	1	Conservação e Limpeza Urbana	0102/070115	01/01/2020	31/12/2023	12 000,00 €	3 445,00 €						-8 555,00 €
2.4.6.	03	2022	I	9	Aquisição de mobiliário urbano para recolha de resíduos	0102/07011001	01/01/2022	31/12/2023	12 000,00 €							-12 000,00 €



## Município de Alfândega da Fé — Câmara Municipal

### DIVISÃO FINANCEIRA (D.F.)

2.4.6.	04	2022	I	10	Centro Ambiental de Alfândega da Fé" - Candidatura AVISO-Convite do Fundo Ambiental	0102/07010401	01/01/2022	31/12/2023	189 458,00 €		40 000,00 €							-189 458,00 €
2.5.					Serviços culturais, recreativos e religiosos				1 405 173,27 €	371 367,27 €	435 000,00 €							-1 033 806,00 €
2.5.1.					Cultura				596 320,70 €	369 714,70 €	435 000,00 €							-226 606,00 €
2.5.1.	02	2018	I	6	EEC PROVER TERRAS DE TRÁS OS MONTES - "Lagar D'Rei"	0102/07010413	01/01/2018	31/12/2023	391 318,70 €	306 492,70 €	435 000,00 €							-84 826,00 €
2.5.1.	02	2019	I	2	Candidatura "Roteiro de Arte Mestre José Rodrigues"	0102/070115	01/01/2019	31/12/2022	1,00 €	1,00 €								
2.5.1.	08	2020	I	4	Modernização e Dinamização da Casa do Adro - Museu Municipal de Arte	0102/07010307	01/01/2020	31/12/2023	200 000,00 €	24 599,00 €								-175 401,00 €
2.5.1.	10	2020	I	6	Cultura para todos em Alfândega da Fé - CULTURA EM REDE	0102/070115	01/01/2020	31/12/2023	1,00 €	38 622,00 €								38 621,00 €
2.5.1.	12	2020	I	9	Rotas dos Frescos e Pituas Murais	0102/070115	01/01/2020	31/12/2023	5 000,00 €									-5 000,00 €
2.5.2.					Desporto, recreio e lazer				808 849,57 €	1 649,57 €								-807 200,00 €
2.5.2.	58	2011	I	70	INTERVENÇÃO EM DIVERSOS EQUIPAMENTOS DESPORTIVOS DO CONCELHO	0102/07010302	01/01/2011	31/12/2023	5 000,00 €	600,00 €								-4 400,00 €
2.5.2.	01	2018	I	4	Obras de Requalificação e Beneficiação das Instalações da ARA, Piscinas Municipais, e área envolvente	0102/07010406	01/01/2018	31/12/2022	1 000,00 €	1 000,00 €								
2.5.2.	01	2019	I	12	Zona de lazer do Sto Antão da Barca	0102/07010413	01/01/2019	31/12/2023	797 603,57 €	3,57 €								-797 600,00 €
2.5.2.	09	2020	I	5	Bota-te a Andar-Criação e requalificação de trilhos pedestres em áreas protegidas	0102/070115	01/01/2020	31/12/2023	5 246,00 €	46,00 €								-5 200,00 €
2.5.3.					Outras atividades cívicas e religiosas				3,00 €	3,00 €								
2.5.3.	01	2016	I	7	ORÇAMENTO PARTICIPATIVO JOVEM	0102/070115	01/01/2014	31/12/2023	1,00 €	1,00 €								
2.5.3.	02	2016	I	8	ORÇAMENTO PARTICIPATIVO SENIOR	0102/070115	01/01/2014	31/12/2023	1,00 €	1,00 €								
2.5.3.	10	2016	I	9	ORÇAMENTO PARTICIPATIVO GERAL	0102/070115	01/01/2016	31/12/2023	1,00 €	1,00 €								
3.					Funções económicas				2 301 703,99 €	1 026 149,98 €	500 501,34 €							-1 275 554,01 €
3.1.					Agricultura, pecuária, silvicultura, caça e pesca				337 924,90 €	122 135,90 €								-215 789,00 €
3.1.	58	2011	I	73	MANUTENÇÃO E BENEFICIAÇÃO DOS CAMINHOS RURAIS E FLORESTAIS DO CONCELHO	0102/07010408	01/01/2011	31/12/2023	25 000,00 €	30 000,00 €								5 000,00 €



## Município de Alfândega da Fé — Câmara Municipal

### DIVISÃO FINANCEIRA (D.F.)

3.1.	01	2018	I	5	Estudo prévio para regadio na Serra de Bornes e valongo	0102/070115	01/01/2018	31/12/2023	500,00 €	500,00 €							
3.1.	02	2018	I	9	Intervenção e requalificação do regadio de Santa Justa-Vale da Vilarça	0102/07010413	01/01/2018	31/12/2023	312 424,90 €	91 635,90 €							-220 789,00 €
3.2.					Indústria e energia				1 065 050,19 €	647 939,32 €	428 000,00 €						-417 110,87 €
3.2.	60	2011	I	75	MANUTENÇÃO E ALARGAMENTO DA REDE DE ILUMINAÇÃO PÚBLICA NO CONCELHO	0102/07010404	01/01/2011	31/12/2023	30 000,00 €	30 000,00 €							
3.2.	61	2011	I	86	AMPLIAÇÃO E REQUALIFICAÇÃO DA ZONA INDUSTRIAL	0102/07010401	01/01/2010	31/12/2023	633 423,26 €	268 423,26 €	365 000,00 €						-365 000,00 €
3.2.	05	2016	I	5	REABILITAÇÃO ENERGÉTICA - EM DIVERSOS EDIFÍCIOS	0102/07010301	01/01/2016	31/12/2023	100 000,00 €	28 300,00 €							-71 700,00 €
3.2.	01	2019	I	3	REABILITAÇÃO ENERGÉTICA NO BAIRRO SOCIAL TRÁS DE CASTELO EM ALFÂNDEGA DA FÉ	0102/07010307	31/12/2019	31/12/2023	300 626,93 €	320 216,06 €	63 000,00 €						19 589,13 €
3.2.	02	2019	I	13	REDUÇÃO ANUAL DO CONSUMO DE ENERGIA PRIMÁRIA NA ILUMINAÇÃO PÚBLICA: ILUMINAÇÃO PÚBLICA E CÉNICA LED	0102/07010409	31/05/2019	31/12/2023	1 000,00 €	1 000,00 €							
3.3.					Transportes e comunicações				676 759,00 €	216 331,20 €	-127 498,66 €						-460 427,80 €
3.3.1.					Transportes rodoviários				676 759,00 €	216 331,20 €	-127 498,66 €						-460 427,80 €
3.3.1.	12	2011	I	77	ORDENAMENTO DO TRANSITO E PREVENÇÃO RODOVIARIA NO CONCELHO	0102/07010401	01/01/2011	31/12/2022	5 000,00 €	5 000,00 €							
3.3.1.	14	2011	I	79	REPARAÇÃO E CONSERVAÇÃO DE DIVERSAS ESTRADAS DO CONCELHO	0102/07010401	01/01/2011	31/12/2022	87 000,00 €	71 200,00 €							-15 800,00 €
3.3.1.	15	2011	I	80	REPARAÇÃO DE VARIOS ARRUAMENTOS NO CONCELHO	0102/07010401	01/01/2011	31/12/2022	10 000,00 €	23 983,00 €							13 983,00 €
3.3.1.	05	2021	I	1	Pavimentações no concelho	0102/07010401	01/01/2021	31/12/2022	50 000,00 €	115 000,00 €							65 000,00 €
3.3.1.	06	2021	I	3	Marcações + Medidas Acalmia	0102/07010409	01/01/2021	31/12/2023	48 759,00 €	1 146,20 €							-47 612,80 €
3.3.1.	08	2021	I	5	REABILITAÇÃO DA CANELHA DA COITADA	0102/07010401	01/01/2021	31/12/2022	1 000,00 €	1,00 €							-999,00 €
3.3.1.	03	2022	I	4	Melhoria dos Acessos aos Lagos do Sabor	0102/07010401	01/01/2022	31/12/2023	425 000,00 €	1,00 €	-127 498,66 €						-424 999,00 €
3.3.1.	04	2022	I	5	Mobilidade Sustentavel nos Lagos do Sabor - Implementação de Pontos de Carregamento Elétrico	0102/07010401	01/01/2022	01/01/2023	50 000,00 €								-50 000,00 €
3.4.					Comércio e turismo				221 969,90 €	39 743,56 €	200 000,00 €						-182 226,34 €
3.4.2.					Turismo				221 969,90 €	39 743,56 €	200 000,00 €						-182 226,34 €



## Município de Alfândega da Fé — Câmara Municipal

### DIVISÃO FINANCEIRA (D.F.)

3.4.2.	13	2020	I	10	Projeto Wi-Fi 4EU – Alargamento da Rede Wi-Fi	0102/070115	01/01/2020	31/12/2022	21 969,90 €	22 769,56 €					799,66 €
3.4.2.	01	2022	I	3	Criação do Parque Biológico da Ribeira do Nabo	0102/07010405	01/01/2022	31/12/2023	200 000,00 €	16 974,00 €	200 000,00 €				-183 026,00 €
<b>TOTAL :</b>									<b>6 830 213,11 €</b>	<b>3 046 717,44 €</b>	<b>1 600 931,81 €</b>				<b>-3 783 495,67 €</b>



# Município de Alfândega da Fé — Câmara Municipal

DIVISÃO FINANCEIRA (D.F.)

## ANEXO IV – OPERAÇÕES DE TESOURARIA





# Município de Alfândega da Fé — Câmara Municipal

## DIVISÃO FINANCEIRA (D.F.)

### ANEXO IV - OPERAÇÕES DE TESOURARIA

(MUNICÍPIO DE ALFÂNDEGA DA FÉ)

Período	Tipo de Contas	AMBAS	Ano
02/01/2022	Visualização de Contas s/ Mov.	NÃO	2022
31/12/2022			

CÓDIGO DAS CONTAS		DESIGNAÇÃO	SALDO INICIAL	RECEBIMENTOS	PAGAMENTOS	SALDO FINAL
07	07	Operações de tesouraria	228 488,80 €	51 772,44 €	45 424,88 €	234 836,36 €
07.1	07.2	Recebimentos por operações de tesouraria / Pagamentos por operações de tesouraria	228 488,80 €	51 772,44 €	45 424,88 €	234 836,36 €
07.1.2	07.2.2	Cobrança de receita por conta de outrem / Entrega de receita cobrada por conta de outrem	300,00 €			300,00 €
07.1.2.1	07.2.2.1	Receita Fiscal / Receita Fiscal	300,00 €			300,00 €
07.1.2.1.1	07.2.2.1.1	Autarquias locais / Autarquias locais	300,00 €			300,00 €
07.1.6	07.2.6	Retenções - Transição para o SNC-AP / Retenções - Transição para o SNC-AP	39 771,20 €		32 784,49 €	6 986,71 €
07.1.9	07.2.9	Outras receitas de operações tesouraria / Outras despesas de operações de tesouraria	188 417,60 €	51 772,44 €	12 640,39 €	227 549,65 €
TOTAL			228 488,80 €	51 772,44 €	45 424,88 €	234 836,36 €



# Município de Alfândega da Fé — Câmara Municipal

DIVISÃO FINANCEIRA (D.F.)

## Anexo V – Contratação administrativa – situação dos contratos





# Município de Alfândega da Fé — Câmara Municipal

## DIVISÃO FINANCEIRA (D.F.)

### ANEXO V - SITUAÇÃO DOS CONTRATOS

(MUNICÍPIO DE ALFÂNDEGA DA FÉ)

Período	Tipo de Consulta	Apenas os que tiveram execução financeira no exercício	Ano
02/01/2022	Nomenclatura Mod.Adj.	CCP	2022
31/12/2022	<i>(consideração do registo de observações, exclusão dos contratos diversos e exclusão dos contratos cuja modalidade de adjudicação é no âmbito do COVID)</i>		

ENTIDADE		CONTRATO							Pr oc - C on t r a t o	Mod - Adj.	COMUNICAÇÃO AO TC (DATA)			VISTO DO TRIBUNAL DE CONTAS	Data do Primeiro Pagamento - início de execução financeira	PAGAMENTOS NO PERÍODO (€)					PAGAMENTOS ACUMULADOS (€)							
NIPC	Denominação	Tip o	Objeto	Data	Valor do Contrato	Preço Contratual	Pra zo de Exe cu ção	Início de Execução (física)			MECP Lei nº 30/2021	Contratos adicionais	Contratos COVID-19			N.º reg.	D a t a	Trabalhos Normais	Revisão de Preços	Trabalhos / serviços / fornecimentos complement.	Trabalhos de suprimento de erros e omissões	O u t r o s t r a b a l h o s ; i n c l u i n d o o s t r a b a l h o s a m e n o s	Total	Trabalhos Normais	Revisão de Preços	Trabalhos / serviços / fornecimentos complement.	Trabalhos de suprimento de erros e omissões	Outros trabalhos, incluindo os trabalhos a menos
504889893	Decunify – Soluções de Comunicação S. S.a.		441 - AQUISIÇÃO DE PRESTAÇÃO DE SERVIÇOS PARA IMPLEMENTAÇÃO	17/11/2020	17 861,70 €	21 969,90 €	16/02/2021	17/11/2020						11/02/2022	21 969,89 €					21 969,89 €	21 969,89 €							21 969,89 €

















# Município de Alfândega da Fé — Câmara Municipal

## DIVISÃO FINANCEIRA (D.F.)

175104 069	FERNANDO JOAQUIM VILARES	B	785 - Ajuste Direto - Aquisição de material para instalações sanitárias do Mercado Municipal	08/09/2022	331,50 €	407,75 €	09/09/2022	08/09/2022	A D	N					06/10/2022	407,75 €							407,75 €	407,75 €
514884 134	Mário Vilares, Unipessoal Lda	B	786 - Ajuste direto - Aquisição de ventoinhas	08/09/2022	91,06 €	112,00 €	16/09/2022	08/09/2022	A D	N					12/10/2022	112,00 €							112,00 €	112,00 €
194329 577	Maria da Conceição Reis Velho (frutas Velho)	B	787 - Fornecimento parcelar e continuado de fruta para o ano letivo de 2022/2023	16/09/2022	11 735,90 €	12 440,05 €	15/09/2023	16/09/2022	C P	N					28/10/2022	3 364,15 €							3 364,15 €	3 364,15 €
222948 922	Lidia Maria Cristino Martins	B	788 - Fornecimento parcelar e continuado de carne de porco e salsicharia para o ano letivo de 2022/2023	14/09/2022	12 553,00 €	15 440,19 €	13/09/2023	14/09/2022	C P	N					03/10/2022	2 945,44 €							2 945,44 €	2 945,44 €
222948 922	Lidia Maria Cristino Martins	B	789 - Fornecimento parcelar e continuado de carnes vermelhas para o ano letivo de 2022/2023	14/09/2022	12 650,00 €	15 559,50 €	13/09/2023	14/09/2022	C P	N					03/10/2022	3 833,23 €							3 833,23 €	3 833,23 €
194329 577	Maria da Conceição Reis Velho (frutas Velho)	B	792 - Fornecimento continuo e parcelar de legumes e produtos hortícolas para o ano letivo de 2022/2023	12/09/2022	12 335,91 €	13 123,67 €	11/09/2023	12/09/2022	C P	N					28/10/2022	4 304,99 €							4 304,99 €	4 304,99 €
509510 116	ILIDIO JOSE CARVALHO CORREIA UNIPESOA L LDA	B	796 - Fornecimento parcelar e continuado de pão e bolo rei para o ano letivo de 2022/2023	14/09/2022	2 368,30 €	2 892,44 €	13/09/2023	14/09/2022	C P	N					29/12/2022	570,60 €							570,60 €	570,60 €
500075 069	COOPERATIVA AGRICOLA DE ALFANDEGA FE, C.R.L.	B	807 - Consulta Prévia - Fornecimento de azeite biológico para o ano letivo de 2022/2023	16/09/2022	4 140,00 €	4 388,40 €	15/09/2023	16/09/2022	C P	N					30/12/2022	731,40 €							731,40 €	731,40 €
509510 116	ILIDIO JOSE CARVALHO CORREIA UNIPESOA L LDA	B	809 - Aquisição de Alimentos para fornecimento dos lanches aos alunos do 1ºciclo e pré-escolar, durante o ano letivo de 2022/2023 e períodos de ATL	13/09/2022	1 980,00 €	2 098,80 €	13/09/2022	13/09/2022	A D R S	N					31/10/2022	349,51 €							349,51 €	349,51 €

































## Município de Alfândega da Fé — Câmara Municipal

DIVISÃO FINANCEIRA (D.F.)

### ANEXO VI – CONTRATAÇÃO ADMINISTRATIVA – ADJUDICAÇÕES POR TIPO DE PROCEDIMENTO



# Município de Alfândega da Fé — Câmara Municipal

## DIVISÃO FINANCEIRA (D.F.)

### ANEXO VI - ADJUDICAÇÕES POR TIPO DE PROCEDIMENTO

(MUNICÍPIO DE ALFÂNDEGA DA FÉ)

Tipo de Consulta	Todos, com excepção dos anulados e arquivados
<i>(exclusão dos contratos diversos e exclusão dos contratos cuja modalidade de adjudicação é no âmbito do COVID)</i>	

Ano	2022
-----	------

Tipo de contrato	Concurso público		Concurso limitado por prévia qualificação		Procedimento de negociação		Diálogo concorrencial		Ajuste direto		Concurso de Concepção		Pareceria para Inovação		TOTAL	
	Número dos contratos	Preço contratual	Número dos contratos	Preço contratual	Número dos contratos	Preço contratual	Número dos contratos	Preço contratual	Número dos contratos	Preço contratual	Número dos contratos	Preço contratual	Número dos contratos	Preço contratual	Número dos contratos	Preço contratual
	[1]	[2]	[3]	[4]	[5]	[6]	[7]	[8]	[9]	[10]	[11]	[12]	[13]	[14]	[15]	[16]
Empreitadas de obras públicas	6	4 376 204,90 €							7	336 909,44 €					13	4 713 114,34 €
Aquisição de serviços									167	2 176 762,18 €					167	2 176 762,18 €
Locação ou aquisição de bens móveis									101	1 376 565,88 €					101	1 376 565,88 €
Concessão de obras públicas	2	1 568 628,00 €							1	87 769,06 €					3	1 656 397,06 €
Concessão de serviços públicos																
Outros	2	261 436,20 €							7	164 409,20 €					9	425 845,40 €
<b>TOTAL</b>	<b>10</b>	<b>6 206 269,10 €</b>	<b>0</b>	<b>0,00 €</b>	<b>0</b>	<b>0,00 €</b>	<b>0</b>	<b>0,00 €</b>	<b>283</b>	<b>4 142 415,76 €</b>	<b>0</b>	<b>0,00 €</b>	<b>0</b>	<b>0,00 €</b>	<b>293</b>	<b>10 348 684,86 €</b>



# Município de Alfândega da Fé — Câmara Municipal

DIVISÃO FINANCEIRA (D.F.)

## ANEXO VII – TRANSFERÊNCIA E SUBSÍDIOS – RECEITA





# Município de Alfândega da Fé — Câmara Municipal

## DIVISÃO FINANCEIRA (D.F.)

### ANEXO VIII - TRANSFERÊNCIAS E SUBSÍDIOS RECEBIDOS

(MUNICIPIO DE ALFANDEGA DA FÉ)

Período	02/01/2022	Visualização de registos sem execução	Não	Ano
	31/12/2022			

Tipo de receita	Disposições legais [1]	Finalidade [2]	Entidade financiadora [3]		Receita prevista [4]	Receita recebida [5]	Receita prevista e não recebida [6]=[4]-[5]	Devolução de transferências / subsídios ocorrida no exercício [7]	Observações [8]
			NIF	Nome / designação					
Transferências correntes									
06030101 - FUNDO DE EQUILIBRIO FINANCEIRO	Atribuições e competências	Transferências do OE e outros fundos	600035972	DIRECCAO GERAL DAS AUTARQUIAS LOCAIS	5 581 110,00 €	461 484,00 €	5 119 626,00 €		DUODECIMO DE agosto com acertos
06030101 - FUNDO DE EQUILIBRIO FINANCEIRO	Atribuições e competências	Transferências do OE e outros fundos	600035972	DIRECCAO GERAL DAS AUTARQUIAS LOCAIS	5 581 110,00 €	461 490,00 €	5 119 620,00 €		DUODECIMO DE dezembro com acertos
06030101 - FUNDO DE EQUILIBRIO FINANCEIRO	Atribuições e competências	Transferências do OE e outros fundos	600035972	DIRECCAO GERAL DAS AUTARQUIAS LOCAIS	5 581 110,00 €	468 700,00 €	5 112 410,00 €		DUODECIMO DE fevereiro
06030101 - FUNDO DE EQUILIBRIO FINANCEIRO	Atribuições e competências	Transferências do OE e outros fundos	600035972	DIRECCAO GERAL DAS AUTARQUIAS LOCAIS	5 581 110,00 €	468 700,00 €	5 112 410,00 €		DUODECIMO DE JANEIRO
06030101 - FUNDO DE EQUILIBRIO FINANCEIRO	Atribuições e competências	Transferências do OE e outros fundos	600035972	DIRECCAO GERAL DAS AUTARQUIAS LOCAIS	5 581 110,00 €	461 484,00 €	5 119 626,00 €		DUODECIMO DE JUIHO com acertos
06030101 - FUNDO DE EQUILIBRIO FINANCEIRO	Atribuições e competências	Transferências do OE e outros fundos	600035972	DIRECCAO GERAL DAS AUTARQUIAS LOCAIS	5 581 110,00 €	468 700,00 €	5 112 410,00 €		DUODECIMO DE JUNHO
06030101 - FUNDO DE EQUILIBRIO FINANCEIRO	Atribuições e competências	Transferências do OE e outros fundos	600035972	DIRECCAO GERAL DAS AUTARQUIAS LOCAIS	5 581 110,00 €	468 700,00 €	5 112 410,00 €		DUODECIMO DE MAIO



## Município de Alfândega da Fé — Câmara Municipal

### DIVISÃO FINANCEIRA (D.F.)

06030101 - FUNDO DE EQUILIBRIO FINANCEIRO	Atribuições e competências	Transferências do OE e outros fundos	600035972	DIRECCAO GERAL DAS AUTARQUIAS LOCAIS	5 581 110,00 €	468 700,00 €	5 112 410,00 €		DUODECIMO DE março
06030101 - FUNDO DE EQUILIBRIO FINANCEIRO	Atribuições e competências	Transferências do OE e outros fundos	600035972	DIRECCAO GERAL DAS AUTARQUIAS LOCAIS	5 581 110,00 €	461 484,00 €	5 119 626,00 €		DUODECIMO DE novembro com acertos
06030101 - FUNDO DE EQUILIBRIO FINANCEIRO	Atribuições e competências	Transferências do OE e outros fundos	600035972	DIRECCAO GERAL DAS AUTARQUIAS LOCAIS	5 581 110,00 €	461 484,00 €	5 119 626,00 €		DUODECIMO DE OUTUBRO com acertos
06030101 - FUNDO DE EQUILIBRIO FINANCEIRO	Atribuições e competências	Transferências do OE e outros fundos	600035972	DIRECCAO GERAL DAS AUTARQUIAS LOCAIS	5 581 110,00 €	414 975,00 €	5 166 135,00 €		DUODECIMO DE SETEMBRO com acertos
06030101 - FUNDO DE EQUILIBRIO FINANCEIRO	Atribuições e competências	Transferências do OE e outros fundos	600035972	DIRECCAO GERAL DAS AUTARQUIAS LOCAIS	5 581 110,00 €	46 509,00 €	5 534 601,00 €		retenção no duodecimo de setembro - artigo 78º da lei nº 73/2013
06030101 - FUNDO DE EQUILIBRIO FINANCEIRO	Atribuições e competências	Transferências do OE e outros fundos	600035972	DIRECCAO GERAL DAS AUTARQUIAS LOCAIS	5 581 110,00 €	468 700,00 €	5 112 410,00 €		DUODECIMO DE ABRIL
06030102 - FUNDO SOCIAL MUNICIPAL	Atribuições e competências	Transferências do OE e outros fundos	600035972	DIRECCAO GERAL DAS AUTARQUIAS LOCAIS	68 284,00 €	2 421,00 €	65 863,00 €		DUODECIMO DE AGOSTO com acertos
06030102 - FUNDO SOCIAL MUNICIPAL	Atribuições e competências	Transferências do OE e outros fundos	600035972	DIRECCAO GERAL DAS AUTARQUIAS LOCAIS	68 284,00 €	2 425,00 €	65 859,00 €		DUODECIMO DE dezembro com acertos
06030102 - FUNDO SOCIAL MUNICIPAL	Atribuições e competências	Transferências do OE e outros fundos	600035972	DIRECCAO GERAL DAS AUTARQUIAS LOCAIS	68 284,00 €	8 959,00 €	59 325,00 €		DUODECIMO DE fevereiro
06030102 - FUNDO SOCIAL MUNICIPAL	Atribuições e competências	Transferências do OE e outros fundos	600035972	DIRECCAO GERAL DAS AUTARQUIAS LOCAIS	68 284,00 €	8 959,00 €	59 325,00 €		DUODECIMO DE JANEIRO
06030102 - FUNDO SOCIAL MUNICIPAL	Atribuições e competências	Transferências do OE e outros fundos	600035972	DIRECCAO GERAL DAS AUTARQUIAS LOCAIS	68 284,00 €	2 421,00 €	65 863,00 €		DUODECIMO DE JUIHO com acertos
06030102 - FUNDO SOCIAL MUNICIPAL	Atribuições e competências	Transferências do OE e outros fundos	600035972	DIRECCAO GERAL DAS AUTARQUIAS LOCAIS	68 284,00 €	8 959,00 €	59 325,00 €		DUODECIMO DE JUNHO
06030102 - FUNDO SOCIAL MUNICIPAL	Atribuições e competências	Transferências do OE e outros fundos	600035972	DIRECCAO GERAL DAS AUTARQUIAS LOCAIS	68 284,00 €	8 959,00 €	59 325,00 €		DUODECIMO DE MAIO
06030102 - FUNDO SOCIAL MUNICIPAL	Atribuições e competências	Transferências do OE e outros fundos	600035972	DIRECCAO GERAL DAS AUTARQUIAS LOCAIS	68 284,00 €	8 959,00 €	59 325,00 €		DUODECIMO DE março
06030102 - FUNDO SOCIAL MUNICIPAL	Atribuições e competências	Transferências do OE e outros fundos	600035972	DIRECCAO GERAL DAS AUTARQUIAS LOCAIS	68 284,00 €	2 421,00 €	65 863,00 €		DUODECIMO DE novembro com acertos
06030102 - FUNDO SOCIAL MUNICIPAL	Atribuições e competências	Transferências do OE e outros fundos	600035972	DIRECCAO GERAL DAS AUTARQUIAS LOCAIS	68 284,00 €	2 421,00 €	65 863,00 €		DUODECIMO DE OUTUBRO com acertos



# Município de Alfândega da Fé — Câmara Municipal

## DIVISÃO FINANCEIRA (D.F.)

06030102 - FUNDO SOCIAL MUNICIPAL	Atribuições e competências	Transferências do OE e outros fundos	600035972	DIRECCAO GERAL DAS AUTARQUIAS LOCAIS	68 284,00 €	2 421,00 €	65 863,00 €		DUODECIMO DE SETEMBRO com acertos
06030102 - FUNDO SOCIAL MUNICIPAL	Atribuições e competências	Transferências do OE e outros fundos	600035972	DIRECCAO GERAL DAS AUTARQUIAS LOCAIS	68 284,00 €	8 959,00 €	59 325,00 €		DUODECIMO DE ABRIL
06030103 - PARTICIPAÇÃO FIXA NO IRS	Atribuições e competências	Transferências do OE e outros fundos	600035972	DIRECCAO GERAL DAS AUTARQUIAS LOCAIS	109 863,00 €	8 884,00 €	100 979,00 €		DUODECIMO DE JANEIRO
06030103 - PARTICIPAÇÃO FIXA NO IRS	Atribuições e competências	Transferências do OE e outros fundos	600035972	DIRECCAO GERAL DAS AUTARQUIAS LOCAIS	109 863,00 €	8 884,00 €	100 979,00 €		DUODECIMO DE JUNHO
06030103 - PARTICIPAÇÃO FIXA NO IRS	Atribuições e competências	Transferências do OE e outros fundos	600035972	DIRECCAO GERAL DAS AUTARQUIAS LOCAIS	109 863,00 €	10 781,00 €	99 082,00 €		DUODECIMO DE JUIHO com acertos
06030103 - PARTICIPAÇÃO FIXA NO IRS	Atribuições e competências	Transferências do OE e outros fundos	600035972	DIRECCAO GERAL DAS AUTARQUIAS LOCAIS	109 863,00 €	8 884,00 €	100 979,00 €		DUODECIMO DE fevereiro
06030103 - PARTICIPAÇÃO FIXA NO IRS	Atribuições e competências	Transferências do OE e outros fundos	600035972	DIRECCAO GERAL DAS AUTARQUIAS LOCAIS	109 863,00 €	9 158,00 €	100 705,00 €		DUODECIMO DE dezembro com acertos
06030103 - PARTICIPAÇÃO FIXA NO IRS	Atribuições e competências	Transferências do OE e outros fundos	600035972	DIRECCAO GERAL DAS AUTARQUIAS LOCAIS	109 863,00 €	9 155,00 €	100 708,00 €		DUODECIMO DE AGOSTO com acertos
06030103 - PARTICIPAÇÃO FIXA NO IRS	Atribuições e competências	Transferências do OE e outros fundos	600035972	DIRECCAO GERAL DAS AUTARQUIAS LOCAIS	109 863,00 €	8 884,00 €	100 979,00 €		DUODECIMO DE ABRIL
06030103 - PARTICIPAÇÃO FIXA NO IRS	Atribuições e competências	Transferências do OE e outros fundos	600035972	DIRECCAO GERAL DAS AUTARQUIAS LOCAIS	109 863,00 €	8 884,00 €	100 979,00 €		DUODECIMO DE março
06030103 - PARTICIPAÇÃO FIXA NO IRS	Atribuições e competências	Transferências do OE e outros fundos	600035972	DIRECCAO GERAL DAS AUTARQUIAS LOCAIS	109 863,00 €	9 155,00 €	100 708,00 €		DUODECIMO DE novembro com acertos
06030103 - PARTICIPAÇÃO FIXA NO IRS	Atribuições e competências	Transferências do OE e outros fundos	600035972	DIRECCAO GERAL DAS AUTARQUIAS LOCAIS	109 863,00 €	9 155,00 €	100 708,00 €		DUODECIMO DE OUTUBRO com acertos
06030103 - PARTICIPAÇÃO FIXA NO IRS	Atribuições e competências	Transferências do OE e outros fundos	600035972	DIRECCAO GERAL DAS AUTARQUIAS LOCAIS	109 863,00 €	9 155,00 €	100 708,00 €		DUODECIMO DE SETEMBRO com acertos
06030103 - PARTICIPAÇÃO FIXA NO IRS	Atribuições e competências	Transferências do OE e outros fundos	600035972	DIRECCAO GERAL DAS AUTARQUIAS LOCAIS	109 863,00 €	8 884,00 €	100 979,00 €		DUODECIMO DE MAIO
06030107 - PARTICIPAÇÃO NO IVA – ART. 26.º-A DA LEI N.º 73/2013	Atribuições e competências	Transferências do OE e outros fundos	600035972	DIRECCAO GERAL DAS AUTARQUIAS LOCAIS	33 840,00 €	485,00 €	33 355,00 €		DUODECIMO DE OUTUBRO COM ACERTOS - IVA
06030107 - PARTICIPAÇÃO NO IVA – ART. 26.º-A DA LEI N.º 73/2013	Atribuições e competências	Transferências do OE e outros fundos	600035972	DIRECCAO GERAL DAS AUTARQUIAS LOCAIS	33 840,00 €	485,00 €	33 355,00 €		DUODECIMO DE AGOSTO COM ACERTOS - IVA





## Município de Alfândega da Fé — Câmara Municipal

### DIVISÃO FINANCEIRA (D.F.)

IVA – ART. 26.º-A DA LEI N.º 73/2013									
06030107 - PARTICIPAÇÃO NO IVA – ART. 26.º-A DA LEI N.º 73/2013	Atribuições e competências	Transferências do OE e outros fundos	600035972	DIRECCAO GERAL DAS AUTARQUIAS LOCAIS	33 840,00 €	496,80 €	33 343,20 €		DUODECIMO DE deembro COM ACERTOS - IVA
06030107 - PARTICIPAÇÃO NO IVA – ART. 26.º-A DA LEI N.º 73/2013	Atribuições e competências	Transferências do OE e outros fundos	600035972	DIRECCAO GERAL DAS AUTARQUIAS LOCAIS	33 840,00 €	5 153,00 €	28 687,00 €		DUODECIMO DE fevereiro - IVA
06030107 - PARTICIPAÇÃO NO IVA – ART. 26.º-A DA LEI N.º 73/2013	Atribuições e competências	Transferências do OE e outros fundos	600035972	DIRECCAO GERAL DAS AUTARQUIAS LOCAIS	33 840,00 €	5 153,00 €	28 687,00 €		DUODECIMO DE JANEIRO - IVA
06030107 - PARTICIPAÇÃO NO IVA – ART. 26.º-A DA LEI N.º 73/2013	Atribuições e competências	Transferências do OE e outros fundos	600035972	DIRECCAO GERAL DAS AUTARQUIAS LOCAIS	33 840,00 €	485,00 €	33 355,00 €		DUODECIMO DE JULHO COM ACERTOS - IVA
06030107 - PARTICIPAÇÃO NO IVA – ART. 26.º-A DA LEI N.º 73/2013	Atribuições e competências	Transferências do OE e outros fundos	600035972	DIRECCAO GERAL DAS AUTARQUIAS LOCAIS	33 840,00 €	5 153,00 €	28 687,00 €		DUODECIMO DE JUNHO- IVA
06030107 - PARTICIPAÇÃO NO IVA – ART. 26.º-A DA LEI N.º 73/2013	Atribuições e competências	Transferências do OE e outros fundos	600035972	DIRECCAO GERAL DAS AUTARQUIAS LOCAIS	33 840,00 €	5 153,00 €	28 687,00 €		DUODECIMO DE MAIO- IVA
06030107 - PARTICIPAÇÃO NO IVA – ART. 26.º-A DA LEI N.º 73/2013	Atribuições e competências	Transferências do OE e outros fundos	600035972	DIRECCAO GERAL DAS AUTARQUIAS LOCAIS	33 840,00 €	10 306,00 €	23 534,00 €		DUODECIMO DE março - IVA
06030107 - PARTICIPAÇÃO NO IVA – ART. 26.º-A DA LEI N.º 73/2013	Atribuições e competências	Transferências do OE e outros fundos	600035972	DIRECCAO GERAL DAS AUTARQUIAS LOCAIS	33 840,00 €	485,00 €	33 355,00 €		DUODECIMO DE NOVEMBRO COM ACERTOS - IVA
06030107 - PARTICIPAÇÃO NO IVA – ART. 26.º-A DA LEI N.º 73/2013	Atribuições e competências	Transferências do OE e outros fundos	600035972	DIRECCAO GERAL DAS AUTARQUIAS LOCAIS	33 840,00 €	485,00 €	33 355,00 €		DUODECIMO DE SETEMBRO COM ACERTOS - IVA
06030199 - OUTROS	Atribuições e competências	Transferências do OE e outros fundos	500715505	INSTITUTO DE GESTAO FINANCEIRA DA SEGURANÇA SOCIAL, I.P.	159 748,07 €	35 742,59 €	124 005,48 €		Pedido de Reembolso da operação PIICIE – Equipa Multidisciplinar (106)
06030199 - OUTROS	Atribuições e competências	Transferências do OE e outros fundos	500715505	INSTITUTO DE GESTAO FINANCEIRA DA SEGURANÇA SOCIAL, I.P.	159 748,07 €	7 973,55 €	151 774,52 €		Candidatura NORTE-08-5266-FSE-000105 – Atividades Extracurriculares.
06030199 - OUTROS	Atribuições e competências	Transferências do OE e outros fundos	500715505	INSTITUTO DE GESTAO FINANCEIRA DA SEGURANÇA SOCIAL, I.P.	159 748,07 €	42 522,95 €	117 225,12 €		Candidatura NORTE-08-5266-FSE-000105 – Planos integrados e inovadores de combate ao insucesso escola



## Município de Alfândega da Fé — Câmara Municipal

### DIVISÃO FINANCEIRA (D.F.)

06030199 - OUTROS	Atribuições e competências	Transferências do OE e outros fundos	500715505	INSTITUTO DE GESTAO FINANCEIRA DA SEGURANÇA SOCIAL, I.P.	159 748,07 €	8 269,50 €	151 478,57 €	código NORTE-08-5266-FSE-000105 - 1 NORTE-08-5266-FSE-000106 - adiantamento 2021
06030199 - OUTROS	Atribuições e competências	Transferências do OE e outros fundos	500715505	INSTITUTO DE GESTAO FINANCEIRA DA SEGURANÇA SOCIAL, I.P.	159 748,07 €	15 413,53 €	144 334,54 €	operação PIICIE-NORTE-08-5266-FSE-000105.
06030199 - OUTROS	Atribuições e competências	Transferências do OE e outros fundos	501460888	INSTITUTO DA HABITAÇÃO E DA REABILITAÇÃO URBANA	159 748,07 €	23 616,00 €	136 132,07 €	TRANSFERENCIA - 1.º Direito - Programa de Apoio ao Acesso à Habitação
06030199 - OUTROS	Atribuições e competências	Transferências do OE e outros fundos	508198534	Alto Comissariado Para As Migrações, I.p.	159 748,07 €	8 059,83 €	151 688,24 €	PROGRAMA MEDIADORES - PRI 2021 - POISE-03-4233-FSE-000086_Candidaturas Mediadores Municipais
06030199 - OUTROS	Atribuições e competências	Transferências do OE e outros fundos	508198534	Alto Comissariado Para As Migrações, I.p.	159 748,07 €	15 958,55 €	143 789,52 €	PROGRAMA MEDIADORES - PRI 2021 - POISE-03-4233-FSE-000086_Candidaturas Mediadores Municipais - pedid
06030199 - OUTROS	Atribuições e competências	Transferências do OE e outros fundos	510928374	Agencia Para o Desenvolvimento e Coesao Ip	159 748,07 €	97 507,72 €	62 240,35 €	Operação FSUE-02-9999-FSUE-000227- CANDIDATURA COVID
06030199 - OUTROS	Atribuições e competências	Transferências do OE e outros fundos	510957544	COMUNIDADE INTERMUNICIPAL DAS TERRAS DE TRAS-OS-MONTES	159 748,07 €	5 083,91 €	154 664,16 €	Adiantamento de 2021 (15%): Operação NORTE-09-5762-FSE-000075 - Capacitação Administração Pública -
06030199 - OUTROS	Atribuições e competências	Transferências do OE e outros fundos	600035972	DIRECCAO GERAL DAS AUTARQUIAS LOCAIS	159 748,07 €	37 569,00 €	122 179,07 €	ARTIGO 103.º DA LOE/2022 / SUBVENÇÃO ADICIONAL ESPECÍFICA DO FUNDO SOCIAL MUNICIPAL (FSM) NO ANO DE
06030199 - OUTROS	Atribuições e competências	Transferências do OE e outros fundos	600086755	Comissao Nacional de Promoção Dos Direitos E Proteção Das Crianças E Jovens	159 748,07 €	5 924,76 €	153 823,31 €	Apoio ao funcionamento da CPCJ
06030199 - OUTROS	Atribuições e competências	Transferências do OE e outros fundos	600086755	Comissao Nacional de Promoção Dos Direitos E Proteção Das Crianças E Jovens	159 748,07 €	5 924,76 €	153 823,31 €	Apoio ao funcionamento da CPCJ 2º SEMESTRE DE 2022
06030701 - INSTITUTO DE EMPREGO E FORMAÇÃO PROFISSIONAL	Atribuições e competências	Transferências do OE e outros fundos	501442600	INSTITUTO EMPREGO FORMACAO PROFISSIONAL	179 736,63 €	69 385,10 €	110 351,53 €	RECEITA IEFPP



## Município de Alfândega da Fé — Câmara Municipal

### DIVISÃO FINANCEIRA (D.F.)

06030701 - INSTITUTO DE EMPREGO E FORMAÇÃO PROFISSIONAL	Atribuições e competencias	Transferências do OE e outros fundos	501442600	INSTITUTO EMPREGO FORMACAO PROFISSIONAL	179 736,63 €	37 998,67 €	141 737,96 €		IEFP
06030701 - INSTITUTO DE EMPREGO E FORMAÇÃO PROFISSIONAL	Atribuições e competencias	Transferências do OE e outros fundos	501442600	INSTITUTO EMPREGO FORMACAO PROFISSIONAL	179 736,63 €	20 564,98 €	159 171,65 €		RECEITA DE IEFP
06030702 - TRANSFERÊNCIA DE COMPETÊNCIAS - LEI 50/2018	Atribuições e competencias	Transferências do OE e outros fundos	600035972	DIRECCAO GERAL DAS AUTARQUIAS LOCAIS	538 626,09 €	64 551,66 €	474 074,43 €		Fundo de Financiamento da Descentralização -a que se refere o n.º 2 do artigo 89.º DO OE 2022 -Pagam
06030702 - TRANSFERÊNCIA DE COMPETÊNCIAS - LEI 50/2018	Atribuições e competencias	Transferências do OE e outros fundos	600035972	DIRECCAO GERAL DAS AUTARQUIAS LOCAIS	538 626,09 €	3 924,22 €	534 701,87 €		: Pagamento do Fundo Financiamento da Descentralização (FFD) do mês de dezembro 2022 - Área da Ação
06030702 - TRANSFERÊNCIA DE COMPETÊNCIAS - LEI 50/2018	Atribuições e competencias	Transferências do OE e outros fundos	600035972	DIRECCAO GERAL DAS AUTARQUIAS LOCAIS	538 626,09 €	3 924,22 €	534 701,87 €		: Pagamento do Fundo Financiamento da Descentralização (FFD) do mês de outubro 2022 - Área da Ação
06030702 - TRANSFERÊNCIA DE COMPETÊNCIAS - LEI 50/2018	Atribuições e competencias	Transferências do OE e outros fundos	600035972	DIRECCAO GERAL DAS AUTARQUIAS LOCAIS	538 626,09 €	112 745,03 €	425 881,06 €		Fundo de Financiamento da Descentralização -a que se refere o n.º 2 do artigo 89.º DO OE 2022
06030702 - TRANSFERÊNCIA DE COMPETÊNCIAS - LEI 50/2018	Atribuições e competencias	Transferências do OE e outros fundos	600035972	DIRECCAO GERAL DAS AUTARQUIAS LOCAIS	538 626,09 €	38 293,77 €	500 332,32 €		Fundo de Financiamento da Descentralização -a que se refere o n.º 2 do artigo 89.º DO OE 2022 -Pagam
06030702 - TRANSFERÊNCIA DE COMPETÊNCIAS - LEI 50/2018	Atribuições e competencias	Transferências do OE e outros fundos	600035972	DIRECCAO GERAL DAS AUTARQUIAS LOCAIS	538 626,09 €	3 923,89 €	534 702,20 €		transferencia de competencias AÇÃO SOCIAL
06030702 - TRANSFERÊNCIA DE COMPETÊNCIAS - LEI 50/2018	Atribuições e competencias	Transferências do OE e outros fundos	600035972	DIRECCAO GERAL DAS AUTARQUIAS LOCAIS	538 626,09 €	38 293,77 €	500 332,32 €		Fundo de Financiamento da Descentralização -a que se refere o n.º 2 do artigo 89.º DO OE 2022 -Pagam
06030702 - TRANSFERÊNCIA DE COMPETÊNCIAS - LEI 50/2018	Atribuições e competencias	Transferências do OE e outros fundos	600086631	Instituto de Gestao Financeira da Educação, I.p.	538 626,09 €	36 271,67 €	502 354,42 €		MES DE FEVEREIRO
06030702 - TRANSFERÊNCIA DE COMPETÊNCIAS - LEI 50/2018	Atribuições e competencias	Transferências do OE e outros fundos	600086631	Instituto de Gestao Financeira da Educação, I.p.	538 626,09 €	36 405,23 €	502 220,86 €		MES DE JANEIRO



# Município de Alfândega da Fé — Câmara Municipal

## DIVISÃO FINANCEIRA (D.F.)

06030702 - TRANSFERÊNCIA DE COMPETÊNCIAS - LEI 50/2018	Atribuições e competências	Transferências do OE e outros fundos	600086631	Instituto de Gestao Financeira da Educação, I.p.	538 626,09 €	67 734,55 €	470 891,54 €		MES DE JUNHO E SUB
06030702 - TRANSFERÊNCIA DE COMPETÊNCIAS - LEI 50/2018	Atribuições e competências	Transferências do OE e outros fundos	600086631	Instituto de Gestao Financeira da Educação, I.p.	538 626,09 €	38 560,89 €	500 065,20 €		MES DE MAIO
06030702 - TRANSFERÊNCIA DE COMPETÊNCIAS - LEI 50/2018	Atribuições e competências	Transferências do OE e outros fundos	600086631	Instituto de Gestao Financeira da Educação, I.p.	538 626,09 €	36 672,35 €	501 953,74 €		MES DE MARÇO
06030702 - TRANSFERÊNCIA DE COMPETÊNCIAS - LEI 50/2018	Atribuições e competências	Transferências do OE e outros fundos	600086631	Instituto de Gestao Financeira da Educação, I.p.	538 626,09 €	38 160,21 €	500 465,88 €		MES DE ABRIL
06090102 - IFADAP/FUNDO FLORESTAL PERMANENTE	Atribuições e competências	Transferências do OE e outros fundos	500957584	IFADAP-INSTITUTO DE FINANCIAMENTO E APOIO DESENVOLVIMENTO AGRICULTURA E PESCAS	37 305,33 €	15,00 €	37 290,33 €		RECEITA DO EXTRATO 21-11-2022
06090102 - IFADAP/FUNDO FLORESTAL PERMANENTE	Atribuições e competências	Transferências do OE e outros fundos	600083586	Instituto da Conservação da Natureza E Das Florestas, I.p.	37 305,33 €	14 736,90 €	22 568,43 €		Apoio ao funcionamento dos gabinetes técnicos florestais - 2021
06090102 - IFADAP/FUNDO FLORESTAL PERMANENTE	Atribuições e competências	Transferências do OE e outros fundos	600083586	Instituto da Conservação da Natureza E Das Florestas, I.p.	37 305,33 €	13 979,00 €	23 326,33 €		Apoio ao funcionamento dos gabinetes técnicos florestais - 2022
Total transferências correntes					6 708 513,12 €	6 778 804,56 €	-70 291,44 €		
Transferências de capital									
10030101 - FUNDO DE EQUILIBRIO FINANCEIRO	Atribuições e competências	Transferências do OE e outros fundos	600035972	DIRECCAO GERAL DAS AUTARQUIAS LOCAIS	620 123,00 €	51 275,00 €	568 848,00 €		DUODECIMO DE OUTUBRO com acertos
10030101 - FUNDO DE EQUILIBRIO FINANCEIRO	Atribuições e competências	Transferências do OE e outros fundos	600035972	DIRECCAO GERAL DAS AUTARQUIAS LOCAIS	620 123,00 €	51 275,00 €	568 848,00 €		DUODECIMO DE novembro com acertos
10030101 - FUNDO DE EQUILIBRIO FINANCEIRO	Atribuições e competências	Transferências do OE e outros fundos	600035972	DIRECCAO GERAL DAS AUTARQUIAS LOCAIS	620 123,00 €	52 077,00 €	568 046,00 €		DUODECIMO DE março
10030101 - FUNDO DE EQUILIBRIO FINANCEIRO	Atribuições e competências	Transferências do OE e outros fundos	600035972	DIRECCAO GERAL DAS AUTARQUIAS LOCAIS	620 123,00 €	52 077,00 €	568 046,00 €		DUODECIMO DE ABRIL
10030101 - FUNDO DE EQUILIBRIO FINANCEIRO	Atribuições e competências	Transferências do OE e outros fundos	600035972	DIRECCAO GERAL DAS AUTARQUIAS LOCAIS	620 123,00 €	51 275,00 €	568 848,00 €		DUODECIMO DE agosto com acertos - FEE capital
10030101 - FUNDO DE EQUILIBRIO FINANCEIRO	Atribuições e competências	Transferências do OE e outros fundos	600035972	DIRECCAO GERAL DAS AUTARQUIAS LOCAIS	620 123,00 €	51 286,00 €	568 837,00 €		DUODECIMO DE dezembro com acertos



## Município de Alfândega da Fé — Câmara Municipal

### DIVISÃO FINANCEIRA (D.F.)

10030101 - FUNDO DE EQUILIBRIO FINANCEIRO	Atribuições e competências	Transferências do OE e outros fundos	600035972	DIRECCAO GERAL DAS AUTARQUIAS LOCAIS	620 123,00 €	52 077,00 €	568 046,00 €		DUODECIMO DE fevereiro
10030101 - FUNDO DE EQUILIBRIO FINANCEIRO	Atribuições e competências	Transferências do OE e outros fundos	600035972	DIRECCAO GERAL DAS AUTARQUIAS LOCAIS	620 123,00 €	52 077,00 €	568 046,00 €		DUODECIMO DE JANEIRO
10030101 - FUNDO DE EQUILIBRIO FINANCEIRO	Atribuições e competências	Transferências do OE e outros fundos	600035972	DIRECCAO GERAL DAS AUTARQUIAS LOCAIS	620 123,00 €	51 275,00 €	568 848,00 €		DUODECIMO DE JUIHO com acertos - FEE capital
10030101 - FUNDO DE EQUILIBRIO FINANCEIRO	Atribuições e competências	Transferências do OE e outros fundos	600035972	DIRECCAO GERAL DAS AUTARQUIAS LOCAIS	620 123,00 €	52 077,00 €	568 046,00 €		DUODECIMO DE JUNHO
10030101 - FUNDO DE EQUILIBRIO FINANCEIRO	Atribuições e competências	Transferências do OE e outros fundos	600035972	DIRECCAO GERAL DAS AUTARQUIAS LOCAIS	620 123,00 €	52 077,00 €	568 046,00 €		DUODECIMO DE MAIO
10030101 - FUNDO DE EQUILIBRIO FINANCEIRO	Atribuições e competências	Transferências do OE e outros fundos	600035972	DIRECCAO GERAL DAS AUTARQUIAS LOCAIS	620 123,00 €	51 275,00 €	568 848,00 €		DUODECIMO DE SETEMBRO com acertos
10030105 - ADMINISTRAÇÃO CENTRAL-ESTADO-ART.º35.º,N.º3 DA LEI N.º73/2013	Atribuições e competências	Transferências do OE e outros fundos	600035972	DIRECCAO GERAL DAS AUTARQUIAS LOCAIS	167 624,00 €	52 068,00 €	115 556,00 €		DUODECIMO DE março
10030105 - ADMINISTRAÇÃO CENTRAL-ESTADO-ART.º35.º,N.º3 DA LEI N.º73/2013	Atribuições e competências	Transferências do OE e outros fundos	600035972	DIRECCAO GERAL DAS AUTARQUIAS LOCAIS	167 624,00 €	52 068,00 €	115 556,00 €		DUODECIMO DE MAIO
10030105 - ADMINISTRAÇÃO CENTRAL-ESTADO-ART.º35.º,N.º3 DA LEI N.º73/2013	Atribuições e competências	Transferências do OE e outros fundos	600035972	DIRECCAO GERAL DAS AUTARQUIAS LOCAIS	167 624,00 €	52 068,00 €	115 556,00 €		DUODECIMO DE JUNHO
10030105 - ADMINISTRAÇÃO CENTRAL-ESTADO-ART.º35.º,N.º3 DA LEI N.º73/2013	Atribuições e competências	Transferências do OE e outros fundos	600035972	DIRECCAO GERAL DAS AUTARQUIAS LOCAIS	167 624,00 €		167 624,00 €	144 764,00 €	
10030105 - ADMINISTRAÇÃO CENTRAL-ESTADO-ART.º35.º,N.º3 DA LEI N.º73/2013	Atribuições e competências	Transferências do OE e outros fundos	600035972	DIRECCAO GERAL DAS AUTARQUIAS LOCAIS	167 624,00 €	52 068,00 €	115 556,00 €		DUODECIMO DE ABRIL
10030105 - ADMINISTRAÇÃO CENTRAL-ESTADO-ART.º35.º,N.º3 DA LEI N.º73/2013	Atribuições e competências	Transferências do OE e outros fundos	600035972	DIRECCAO GERAL DAS AUTARQUIAS LOCAIS	167 624,00 €	52 068,00 €	115 556,00 €		DUODECIMO DE fevereiro



# Município de Alfândega da Fé — Câmara Municipal

## DIVISÃO FINANCEIRA (D.F.)

10030105 - ADMINISTRAÇÃO CENTRAL-ESTADO-ART.º35.º,N.º3 DA LEI N.º73/2013	Atribuições e competências	Transferências do OE e outros fundos	600035972	DIRECCAO GERAL DAS AUTARQUIAS LOCAIS	167 624,00 €	52 068,00 €	115 556,00 €		DUODECIMO DE JANEIRO
1003019910 - OUTRAS-MINISTERIO DA EDUCAÇÃO	Atribuições e competências	Transferências do OE e outros fundos	600086020	DIREÇÃO GERAL DOS ESTABELECIMENTOS ESCOLARES	121 385,51 €	51 543,07 €	69 842,44 €		comparticipação financeira (CPN) no âmbito das candidaturas NORTE 2020. Escola 1ª fase
1003019915 - TURISMO DE PORTUGAL	Atribuições e competências	Transferências do OE e outros fundos	508666236	TURISMO DE PORTUGAL, IP	25 000,00 €	2 577,40 €	22 422,60 €		Adiantamento projeto WIFI
10030702 - FEDER	Atribuições e competências	Transferências do OE e outros fundos	510928374	Agencia Para o Desenvolvimento e Coesao Ip	727 133,40 €	77 792,73 €	649 340,67 €		Código de Operação: NORTE-08-5673-FEDER-000129 -escola 1º fase - FT 11/21051
10030702 - FEDER	Atribuições e competências	Transferências do OE e outros fundos	510928374	Agencia Para o Desenvolvimento e Coesao Ip	727 133,40 €	20 309,13 €	706 824,27 €		Código de Operação: NORTE-03-1406-FEDER-000150
10030702 - FEDER	Atribuições e competências	Transferências do OE e outros fundos	510928374	Agencia Para o Desenvolvimento e Coesao Ip	727 133,40 €	5 066,21 €	722 067,19 €		Código de Operação: NORTE-08-5673-FEDER-000129 -ESCOLA 2ºF- Despesa relativa à Fatura FT 11/138 do Au
10030702 - FEDER	Atribuições e competências	Transferências do OE e outros fundos	510928374	Agencia Para o Desenvolvimento e Coesao Ip	727 133,40 €	117 152,14 €	609 981,26 €		NORTE-03-1406-FEDER-000150 - PAMUS - INTERFACE DE PASSAGEIROS E MELHORIA DAS CONDIÇÕES DE ACESSO JUN
10030702 - FEDER	Atribuições e competências	Transferências do OE e outros fundos	510928374	Agencia Para o Desenvolvimento e Coesao Ip	727 133,40 €	22 420,02 €	704 713,38 €		o adiantamento da operação AAC nº 10/REACT-EU/2021 - Candidatura nº 181688_Operação Mata de Alvazi
10030702 - FEDER	Atribuições e competências	Transferências do OE e outros fundos	510928374	Agencia Para o Desenvolvimento e Coesao Ip	727 133,40 €	6 873,08 €	720 260,32 €		Operação NORTE-04-2316-FEDER-000006 - Reabilitação do Espaço Público - Centro Fase I - •
10030702 - FEDER	Atribuições e competências	Transferências do OE e outros fundos	510928374	Agencia Para o Desenvolvimento e Coesao Ip	727 133,40 €	139 158,79 €	587 974,61 €		Operação Zona Industrial, Auto 1,2,3-Operação NORTE-02-0853-FEDER-037580
10030702 - FEDER	Atribuições e competências	Transferências do OE e outros fundos	510928374	Agencia Para o Desenvolvimento e Coesao Ip	727 133,40 €	11 243,69 €	715 889,71 €		recita do extrto de 5/12/2022, não identificada pelo gabinete de candidaturas



# Município de Alfândega da Fé — Câmara Municipal

## DIVISÃO FINANCEIRA (D.F.)

10030702 - FEDER	Atribuições e competências	Transferências do OE e outros fundos	510928374	Agencia Para o Desenvolvimento e Coesao Ip	727 133,40 €	25 439,35 €	701 694,05 €	Código de Operação: NORTE-08-5673-FEDER-000129 - ESCOLA 1ºF- despesas relativa ao auto nº 15 tn
100308 - SERVIÇOS E FUNDOS AUTÓNOMOS	Atribuições e competências	Transferências do OE e outros fundos	507784529	ASSOCIAÇÃO DE MUNICIPIOS DO BAIXO SABOR	1,00 €	14 242,27 €	-14 241,27 €	Projeto n.º 01//FBS-02/2020: "Requalificação Paisagística do Espaço Urbano da Vila de Alfândega da
10090102 - FUNDO DE COESÃO	Atribuições e competências	Transferências do OE e outros fundos	510928374	Agencia Para o Desenvolvimento e Coesao Ip	25 720,74 €	23 677,39 €	2 043,35 €	Código de Operação: NORTE-03-1204-FEDER-000070-Candidatura do Ef . enegetica Bairro Trás-Castelo -*
10090102 - FUNDO DE COESÃO	Atribuições e competências	Transferências do OE e outros fundos	510928374	Agencia Para o Desenvolvimento e Coesao Ip	25 720,74 €	151 256,12 €	-125 535,38 €	Código de Operação: NORTE-03-1204-FEDER-000070-Candidatura do Ef . enegetica Bairro Trás-Castelo
10090102 - FUNDO DE COESÃO	Atribuições e competências	Transferências do OE e outros fundos	510928374	Agencia Para o Desenvolvimento e Coesao Ip	25 720,74 €	18 058,15 €	7 662,59 €	Código de Operação: NORTE-03-1204-FEDER-000070-Candidatura do Ef . enegetica Bairro Trás-Castelo- Au
10090102 - FUNDO DE COESÃO	Atribuições e competências	Transferências do OE e outros fundos	510928374	Agencia Para o Desenvolvimento e Coesao Ip	25 720,74 €	7 921,17 €	17 799,57 €	Código de Operação: NORTE-03-1204-FEDER-000070-Candidatura do Ef . enegetica Bairro Trás-Castelo- Au
10090102 - FUNDO DE COESÃO	Atribuições e competências	Transferências do OE e outros fundos	510928374	Agencia Para o Desenvolvimento e Coesao Ip	25 720,74 €	5 620,05 €	20 100,69 €	Código de Operação: NORTE-03-1204-FEDER-000070-Candidatura do Ef . enegetica Bairro Trás-Castelo- Au
10090102 - FUNDO DE COESÃO	Atribuições e competências	Transferências do OE e outros fundos	510928374	Agencia Para o Desenvolvimento e Coesao Ip	25 720,74 €	86 307,38 €	-60 586,64 €	Código de Operação: NORTE-06-3928-FEDER-000168 - referente à operação lagar D' El Rei, fatura Fatura
10090102 - FUNDO DE COESÃO	Atribuições e competências	Transferências do OE e outros fundos	510928374	Agencia Para o Desenvolvimento e Coesao Ip	25 720,74 €	52 768,58 €	-27 047,84 €	Código de Operação: NORTE-06-3928-FEDER-000168 - referente à operação lagar D' El Rei, relativo à Fa
10090102 - FUNDO DE COESÃO	Atribuições e competências	Transferências do OE e outros fundos	510928374	Agencia Para o Desenvolvimento e Coesao Ip	25 720,74 €	68 455,44 €	-42 734,70 €	Código de Operação: NORTE-06-3928-FEDER-000168 - referente à operação lagar D' El Rei, relativo à Fa
10090102 - FUNDO DE COESÃO	Atribuições e competências	Transferências do OE e outros fundos	510928374	Agencia Para o Desenvolvimento e Coesao Ip	25 720,74 €	25 446,81 €	273,93 €	Operação POSEUR-03-2012-FC-000416- LIGAÇÃO AGUA A ZONA SUL - pagamento referente ao saldo final da C



## Município de Alfândega da Fé — Câmara Municipal

### DIVISÃO FINANCEIRA (D.F.)

10090102 - FUNDO DE COESÃO	Atribuições e competências	Transferências do OE e outros fundos	510928374	Agencia Para o Desenvolvimento e Coesao Ip	25 720,74 €	15 518,63 €	10 202,11 €		POSEUR-02-1810-FC-000098-GIPS
10090102 - FUNDO DE COESÃO	Atribuições e competências	Transferências do OE e outros fundos	510928374	Agencia Para o Desenvolvimento e Coesao Ip	25 720,74 €	13 610,01 €	12 110,73 €		Código de Operação: NORTE-03-1204-FEDER-000070-Candidatura do Ef. enegetica Bairro Trás-Castelo- Au
Total transferências de capital					1 686 987,65 €	1 894 988,61 €	-208 000,96 €	144 764,00 €	





## Município de Alfândega da Fé — Câmara Municipal

DIVISÃO FINANCEIRA (D.F.)

### ANEXO VIII – TRANSFERÊNCIA E SUBSÍDIOS – DESPESA





# Município de Alfândega da Fé — Câmara Municipal

## DIVISÃO FINANCEIRA (D.F.)

### ANEXO VII - TRANSFERÊNCIAS E SUBSÍDIOS CONCEDIDOS

(MUNICIPIO DE ALFANDEGA DA FÉ)

Período	02/01/2022
	31/12/2022

Visualização de registos sem execução	Não	Ano
		2022

Tipo de despesa	Disposições legais [1]	Entidade beneficiária [3]		Despesas orçamentadas [4]	Despesas autorizadas [5]	Despesas pagas [6]	Despesas autorizadas e não pagas [7]=[6]-[5]	Devolução de transferências / subsídios ocorrida no exercício [8]	Observações [9]
		NIF	Nome / designação						
Transferências correntes									
04050102 - FREGUESIAS	Atribuições e competências	503756237	INSTITUTO DE GESTÃO E DO CRÉDITO PÚBLICO, E.P.E.	54 699,00 €	74,14 €	74,14 €			Protocolo/apoio/subsidio
04050102 - FREGUESIAS	Atribuições e competências	508502675	Junta de Freguesia de Sambade	54 699,00 €	23 000,00 €	18 000,00 €	5 000,00 €		
04050102 - FREGUESIAS	Atribuições e competências	508775086	JUNTA DE FREGUESIA DE VILARCHAO	54 699,00 €	7 200,00 €	7 200,00 €			
04050102 - FREGUESIAS	Atribuições e competências	509004121	FREGUESIA DE VILARELHOS	54 699,00 €	7 000,00 €	7 000,00 €			
04050102 - FREGUESIAS	Atribuições e competências	600084779	Ministerio Das Finanças - At- autoridade Tributaria e Aduaneira	54 699,00 €	5 900,46 €	5 900,46 €			



## Município de Alfândega da Fé — Câmara Municipal

### DIVISÃO FINANCEIRA (D.F.)

04050102 - FREGUESIAS	Atribuições e competências	600084779	Ministerio Das Finanças - At- autoridade Tributaria e Aduaneira	54 699,00 €	155,09 €	155,09 €			Protocolo/apoio/subsidio
04050102 - FREGUESIAS	Atribuições e competências	600084779	Ministerio Das Finanças - At- autoridade Tributaria e Aduaneira	54 699,00 €	6 793,10 €	6 793,10 €			Protocolo/apoio/subsidio
04050102 - FREGUESIAS	Atribuições e competências	600084779	Ministerio Das Finanças - At- autoridade Tributaria e Aduaneira	54 699,00 €	359,73 €	359,73 €			Protocolo/apoio/subsidio
04050102 - FREGUESIAS	Atribuições e competências	600084779	Ministerio Das Finanças - At- autoridade Tributaria e Aduaneira	54 699,00 €	1 417,82 €	1 417,82 €			Protocolo/apoio/subsidio
04050102 - FREGUESIAS	Atribuições e competências	600084779	Ministerio Das Finanças - At- autoridade Tributaria e Aduaneira	54 699,00 €	129,63 €	129,63 €			Protocolo/apoio/subsidio
04050102 - FREGUESIAS	Atribuições e competências	600084779	Ministerio Das Finanças - At- autoridade Tributaria e Aduaneira	54 699,00 €	133,41 €	133,41 €			Protocolo/apoio/subsidio
04050102 - FREGUESIAS	Atribuições e competências	600084779	Ministerio Das Finanças - At- autoridade Tributaria e Aduaneira	54 699,00 €	20,58 €	20,58 €			Protocolo/apoio/subsidio
04050102 - FREGUESIAS	Atribuições e competências	600084779	Ministerio Das Finanças - At- autoridade Tributaria e Aduaneira	54 699,00 €	382,97 €	382,97 €			Protocolo/apoio/subsidio



## Município de Alfândega da Fé — Câmara Municipal

### DIVISÃO FINANCEIRA (D.F.)

04050102 - FREGUESIAS	Atribuições e competências	600084779	Ministerio Das Finanças - Autoridade Tributaria e Aduaneira	54 699,00 €	53,57 €	53,57 €			Protocolo/apoio/subsidio
04050102 - FREGUESIAS	Atribuições e competências	600084779	Ministerio Das Finanças - Autoridade Tributaria e Aduaneira	54 699,00 €	73,54 €	73,54 €			Protocolo/apoio/subsidio
04050104 - ASSOCIAÇÃO DE MUNICÍPIOS	Atribuições e competências	501383018	ASSOCIACAO DOS MUNICIPIOS DA TERRA QUENTE TRASMONTANA	455 816,60 €	3 572,00 €	2 303,94 €	1 268,06 €		
04050104 - ASSOCIAÇÃO DE MUNICÍPIOS	Atribuições e competências	501383018	ASSOCIACAO DOS MUNICIPIOS DA TERRA QUENTE TRASMONTANA	455 816,60 €	15 000,00 €	15 000,00 €			
04050104 - ASSOCIAÇÃO DE MUNICÍPIOS	Atribuições e competências	501383018	ASSOCIACAO DOS MUNICIPIOS DA TERRA QUENTE TRASMONTANA	455 816,60 €	70 596,00 €	41 800,93 €	28 795,07 €		
04050104 - ASSOCIAÇÃO DE MUNICÍPIOS	Atribuições e competências	501383018	ASSOCIACAO DOS MUNICIPIOS DA TERRA QUENTE TRASMONTANA	455 816,60 €	17 849,64 €	17 849,64 €			
04050104 - ASSOCIAÇÃO DE MUNICÍPIOS	Atribuições e competências	501383018	ASSOCIACAO DOS MUNICIPIOS DA TERRA QUENTE TRASMONTANA	455 816,60 €	9 478,30 €	9 478,30 €			
04050104 - ASSOCIAÇÃO DE MUNICÍPIOS	Atribuições e competências	510957544	COMUNIDADE INTERMUNICIPAL DAS TERRAS DE TRAS-OS-MONTES	455 816,60 €	50 000,00 €	26 239,06 €	23 760,94 €		



## Município de Alfândega da Fé — Câmara Municipal

### DIVISÃO FINANCEIRA (D.F.)

04050104 - ASSOCIAÇÃO DE MUNICÍPIOS	Atribuições e competências	510957544	COMUNIDADE INTERMUNICIPAL DAS TERRAS DE TRAS-OS-MONTES	455 816,60 €	7 069,92 €	7 069,92 €			
04050104 - ASSOCIAÇÃO DE MUNICÍPIOS	Atribuições e competências	510957544	COMUNIDADE INTERMUNICIPAL DAS TERRAS DE TRAS-OS-MONTES	455 816,60 €	8 644,13 €	8 644,13 €			
04050104 - ASSOCIAÇÃO DE MUNICÍPIOS	Atribuições e competências	510957544	COMUNIDADE INTERMUNICIPAL DAS TERRAS DE TRAS-OS-MONTES	455 816,60 €	23 007,51 €	23 007,51 €			
04050104 - ASSOCIAÇÃO DE MUNICÍPIOS	Atribuições e competências	510957544	COMUNIDADE INTERMUNICIPAL DAS TERRAS DE TRAS-OS-MONTES	455 816,60 €	21 255,43 €	21 255,43 €			
04050104 - ASSOCIAÇÃO DE MUNICÍPIOS	Atribuições e competências	510957544	COMUNIDADE INTERMUNICIPAL DAS TERRAS DE TRAS-OS-MONTES	455 816,60 €	20 113,42 €	20 113,42 €			
04050104 - ASSOCIAÇÃO DE MUNICÍPIOS	Atribuições e competências	510957544	COMUNIDADE INTERMUNICIPAL DAS TERRAS DE TRAS-OS-MONTES	455 816,60 €	19 017,08 €	19 017,08 €			
040701 - INSTITUIÇÕES SEM FINS LUCRATIVOS	Atribuições e competências	105218731	António Delfim Martins	650 433,58 €	6,77 €	6,77 €			
040701 - INSTITUIÇÕES SEM FINS LUCRATIVOS	Atribuições e competências	110556518	ANTONIO JOAQUIM REBOREDO	650 433,58 €	73,44 €	73,44 €			
040701 - INSTITUIÇÕES SEM FINS LUCRATIVOS	Atribuições e competências	110556518	ANTONIO JOAQUIM REBOREDO	650 433,58 €	9,42 €	9,42 €			



## Município de Alfândega da Fé — Câmara Municipal

### DIVISÃO FINANCEIRA (D.F.)

040701 - INSTITUIÇÕES SEM FINS LUCRATIVOS	Atribuições e competências	110556518	ANTONIO JOAQUIM REBOREDO	650 433,58 €	65,27 €	65,27 €			
040701 - INSTITUIÇÕES SEM FINS LUCRATIVOS	Atribuições e competências	110556518	ANTONIO JOAQUIM REBOREDO	650 433,58 €	13,69 €	13,69 €			
040701 - INSTITUIÇÕES SEM FINS LUCRATIVOS	Atribuições e competências	110556518	ANTONIO JOAQUIM REBOREDO	650 433,58 €	70,95 €	70,95 €			
040701 - INSTITUIÇÕES SEM FINS LUCRATIVOS	Atribuições e competências	110556518	ANTONIO JOAQUIM REBOREDO	650 433,58 €	19,77 €	19,77 €			
040701 - INSTITUIÇÕES SEM FINS LUCRATIVOS	Atribuições e competências	110556518	ANTONIO JOAQUIM REBOREDO	650 433,58 €	30,11 €	30,11 €			
040701 - INSTITUIÇÕES SEM FINS LUCRATIVOS	Atribuições e competências	110556518	ANTONIO JOAQUIM REBOREDO	650 433,58 €	33,32 €	33,32 €			
040701 - INSTITUIÇÕES SEM FINS LUCRATIVOS	Atribuições e competências	110556518	ANTONIO JOAQUIM REBOREDO	650 433,58 €	48,06 €	48,06 €			
040701 - INSTITUIÇÕES SEM FINS LUCRATIVOS	Atribuições e competências	122951506	Alcina do Céu Leitao	650 433,58 €	3,76 €	3,76 €			
040701 - INSTITUIÇÕES SEM FINS LUCRATIVOS	Atribuições e competências	122951506	Alcina do Céu Leitao	650 433,58 €	18,04 €	18,04 €			
040701 - INSTITUIÇÕES SEM FINS LUCRATIVOS	Atribuições e competências	122951506	Alcina do Céu Leitao	650 433,58 €	25,17 €	25,17 €			
040701 - INSTITUIÇÕES SEM FINS LUCRATIVOS	Atribuições e competências	132164019	MARIA ADELAIDE FERREIRA	650 433,58 €	93,21 €	93,21 €			
040701 - INSTITUIÇÕES SEM FINS LUCRATIVOS	Atribuições e competências	132164019	MARIA ADELAIDE FERREIRA	650 433,58 €	45,50 €	45,50 €			



## Município de Alfândega da Fé — Câmara Municipal

### DIVISÃO FINANCEIRA (D.F.)

040701 - INSTITUIÇÕES SEM FINS LUCRATIVOS	Atribuições e competências	132164019	MARIA ADELAIDE FERREIRA	650 433,58 €	22,64 €	22,64 €			
040701 - INSTITUIÇÕES SEM FINS LUCRATIVOS	Atribuições e competências	136360440	Antonio Julio Ribeiro Garcia	650 433,58 €	38,92 €	38,92 €			
040701 - INSTITUIÇÕES SEM FINS LUCRATIVOS	Atribuições e competências	136360440	Antonio Julio Ribeiro Garcia	650 433,58 €	32,36 €	32,36 €			
040701 - INSTITUIÇÕES SEM FINS LUCRATIVOS	Atribuições e competências	138782504	ANTONIO ADAO CORREIA	650 433,58 €	18,57 €	18,57 €			
040701 - INSTITUIÇÕES SEM FINS LUCRATIVOS	Atribuições e competências	138782504	ANTONIO ADAO CORREIA	650 433,58 €	20,95 €	20,95 €			
040701 - INSTITUIÇÕES SEM FINS LUCRATIVOS	Atribuições e competências	155585754	FRANCISCO VARANDAS FELIX	650 433,58 €	18,03 €	18,03 €			
040701 - INSTITUIÇÕES SEM FINS LUCRATIVOS	Atribuições e competências	155585754	FRANCISCO VARANDAS FELIX	650 433,58 €	54,73 €	54,73 €			
040701 - INSTITUIÇÕES SEM FINS LUCRATIVOS	Atribuições e competências	158387988	ROMEU ANTÓNIO TEIXEIRA AMARAL	650 433,58 €	4,71 €	4,71 €			
040701 - INSTITUIÇÕES SEM FINS LUCRATIVOS	Atribuições e competências	175544301	MARIA DE LURDES PACHECO DE ARAUJO	650 433,58 €	352,00 €	352,00 €			
040701 - INSTITUIÇÕES SEM FINS LUCRATIVOS	Atribuições e competências	176349944	MARIA FERNANDA FERREIRA	650 433,58 €	700,00 €	700,00 €			
040701 - INSTITUIÇÕES SEM FINS LUCRATIVOS	Atribuições e competências	176349944	MARIA FERNANDA FERREIRA	650 433,58 €	150,00 €	150,00 €			AESD
040701 - INSTITUIÇÕES SEM FINS LUCRATIVOS	Atribuições e competências	179028049	JOSE ANTONIO MOREIRAS PEREIRA	650 433,58 €	13,62 €	13,62 €			



## Município de Alfândega da Fé — Câmara Municipal

### DIVISÃO FINANCEIRA (D.F.)

040701 - INSTITUIÇÕES SEM FINS LUCRATIVOS	Atribuições e competências	179028049	JOSE ANTONIO MOREIRAS PEREIRA	650 433,58 €	10,74 €	10,74 €			
040701 - INSTITUIÇÕES SEM FINS LUCRATIVOS	Atribuições e competências	187675082	ESMAEL DOS ANJOS ALBERTO	650 433,58 €	240,00 €	240,00 €			
040701 - INSTITUIÇÕES SEM FINS LUCRATIVOS	Atribuições e competências	190584548	José Albino Amaral	650 433,58 €	5,04 €	5,04 €			
040701 - INSTITUIÇÕES SEM FINS LUCRATIVOS	Atribuições e competências	190584548	José Albino Amaral	650 433,58 €	20,05 €	20,05 €			
040701 - INSTITUIÇÕES SEM FINS LUCRATIVOS	Atribuições e competências	190584548	José Albino Amaral	650 433,58 €	38,69 €	38,69 €			
040701 - INSTITUIÇÕES SEM FINS LUCRATIVOS	Atribuições e competências	190584548	José Albino Amaral	650 433,58 €	43,76 €	43,76 €			
040701 - INSTITUIÇÕES SEM FINS LUCRATIVOS	Atribuições e competências	191609021	Francisco Antonio Freixo Augusto	650 433,58 €	361,53 €	361,53 €			
040701 - INSTITUIÇÕES SEM FINS LUCRATIVOS	Atribuições e competências	195883713	Olivia da Conceição Bastião	650 433,58 €	20,71 €	20,71 €			
040701 - INSTITUIÇÕES SEM FINS LUCRATIVOS	Atribuições e competências	195883713	Olivia da Conceição Bastião	650 433,58 €	17,90 €	17,90 €			
040701 - INSTITUIÇÕES SEM FINS LUCRATIVOS	Atribuições e competências	195883713	Olivia da Conceição Bastião	650 433,58 €	4,65 €	4,65 €			
040701 - INSTITUIÇÕES SEM FINS LUCRATIVOS	Atribuições e competências	208551760	Henrique Borgues Rosa	650 433,58 €	500,00 €	500,00 €			
040701 - INSTITUIÇÕES SEM FINS LUCRATIVOS	Atribuições e competências	210142286	Maria Manuela Pereira de Sa	650 433,58 €	600,00 €	600,00 €			





## Município de Alfândega da Fé — Câmara Municipal

### DIVISÃO FINANCEIRA (D.F.)

040701 - INSTITUIÇÕES SEM FINS LUCRATIVOS	Atribuições e competências	213143879	Sandra do Nascimento Bebiano Garcia	650 433,58 €	700,00 €	700,00 €			
040701 - INSTITUIÇÕES SEM FINS LUCRATIVOS	Atribuições e competências	220526591	PAULA LURDES FERREIRA	650 433,58 €	400,00 €	400,00 €			
040701 - INSTITUIÇÕES SEM FINS LUCRATIVOS	Atribuições e competências	220526591	PAULA LURDES FERREIRA	650 433,58 €	550,00 €	550,00 €			
040701 - INSTITUIÇÕES SEM FINS LUCRATIVOS	Atribuições e competências	220827796	Maria de Lurdes Outor Canha Correia	650 433,58 €	500,00 €	500,00 €			
040701 - INSTITUIÇÕES SEM FINS LUCRATIVOS	Atribuições e competências	220827796	Maria de Lurdes Outor Canha Correia	650 433,58 €	400,00 €	400,00 €			
040701 - INSTITUIÇÕES SEM FINS LUCRATIVOS	Atribuições e competências	224043412	PAULA RITA DE SA	650 433,58 €	500,00 €	500,00 €			
040701 - INSTITUIÇÕES SEM FINS LUCRATIVOS	Atribuições e competências	225903890	MARLENE DE FATIMA ARAUJO	650 433,58 €	82,85 €	82,85 €			
040701 - INSTITUIÇÕES SEM FINS LUCRATIVOS	Atribuições e competências	226575926	MARIA MANUELA FERREIRA DE CASTRO	650 433,58 €	250,00 €	250,00 €			
040701 - INSTITUIÇÕES SEM FINS LUCRATIVOS	Atribuições e competências	227637321	SUSANA MARIA DIAS ESCOBAR MORAIS	650 433,58 €	450,00 €	450,00 €			
040701 - INSTITUIÇÕES SEM FINS LUCRATIVOS	Atribuições e competências	229061168	Maria Branca Braga Araújo	650 433,58 €	145,09 €	145,09 €			
040701 - INSTITUIÇÕES SEM FINS LUCRATIVOS	Atribuições e competências	234396440	Lechandra Ferraz	650 433,58 €	691,27 €	691,27 €			
040701 - INSTITUIÇÕES SEM FINS LUCRATIVOS	Atribuições e competências	241243505	CRISTINA DANIELA SOUSA RODRIGUES FERNANDES	650 433,58 €	300,00 €	300,00 €			



## Município de Alfândega da Fé — Câmara Municipal

### DIVISÃO FINANCEIRA (D.F.)

040701 - INSTITUIÇÕES SEM FINS LUCRATIVOS	Atribuições e competências	242690734	Aleksandar Yordanov Ivanov	650 433,58 €	450,00 €	450,00 €			
040701 - INSTITUIÇÕES SEM FINS LUCRATIVOS	Atribuições e competências	242690734	Aleksandar Yordanov Ivanov	650 433,58 €	450,00 €	450,00 €			
040701 - INSTITUIÇÕES SEM FINS LUCRATIVOS	Atribuições e competências	246059621	Alan Sá Afonso	650 433,58 €	400,00 €	400,00 €			
040701 - INSTITUIÇÕES SEM FINS LUCRATIVOS	Atribuições e competências	276768426	ADOSINDA DA GRAÇA DE SA POUSADO	650 433,58 €	300,00 €	300,00 €			
040701 - INSTITUIÇÕES SEM FINS LUCRATIVOS	Atribuições e competências	280176210	KAMEN NIKOV DIMITROV	650 433,58 €	525,00 €	525,00 €			
040701 - INSTITUIÇÕES SEM FINS LUCRATIVOS	Atribuições e competências	282915745	Leonor Macedo Aleixo	650 433,58 €	24,60 €	24,60 €			
040701 - INSTITUIÇÕES SEM FINS LUCRATIVOS	Atribuições e competências	283129166	Ana Clara Marques Esteves	650 433,58 €	63,00 €	63,00 €			
040701 - INSTITUIÇÕES SEM FINS LUCRATIVOS	Atribuições e competências	500794146	ASSOCIACAO RECREATIVA ALFANDEGUENSE	650 433,58 €	10 000,00 €	10 000,00 €			
040701 - INSTITUIÇÕES SEM FINS LUCRATIVOS	Atribuições e competências	500794146	ASSOCIACAO RECREATIVA ALFANDEGUENSE	650 433,58 €	3 702,42 €	3 702,42 €			
040701 - INSTITUIÇÕES SEM FINS LUCRATIVOS	Atribuições e competências	500794146	ASSOCIACAO RECREATIVA ALFANDEGUENSE	650 433,58 €	30 000,00 €	20 000,00 €	10 000,00 €		
040701 - INSTITUIÇÕES SEM FINS LUCRATIVOS	Atribuições e competências	500849390	SANTA CASA DA MISERICORDIA ALFANDEGA DA FE	650 433,58 €	2 500,00 €	1 881,05 €	618,95 €		
040701 - INSTITUIÇÕES SEM FINS LUCRATIVOS	Atribuições e competências	500849390	SANTA CASA DA MISERICORDIA ALFANDEGA DA FE	650 433,58 €	903,21 €	903,21 €			



## Município de Alfândega da Fé — Câmara Municipal

### DIVISÃO FINANCEIRA (D.F.)

040701 - INSTITUIÇÕES SEM FINS LUCRATIVOS	Atribuições e competências	500927693	DECO - ASSOCIAÇÃO PORTUGUESA PARA A DEFESA DO CONSUMIDOR	650 433,58 €	2 776,58 €	2 776,58 €			
040701 - INSTITUIÇÕES SEM FINS LUCRATIVOS	Atribuições e competências	500936889	ASSOCIAÇÃO RECREATIVA E CULTURAL DE SAMBADE	650 433,58 €	1 500,00 €	1 500,00 €			
040701 - INSTITUIÇÕES SEM FINS LUCRATIVOS	Atribuições e competências	501391258	Associação Humanitaria Dos Bombeiros Voluntarios de Alfandega da Fe	650 433,58 €	2 692,64 €	2 692,64 €			
040701 - INSTITUIÇÕES SEM FINS LUCRATIVOS	Atribuições e competências	501391258	Associação Humanitaria Dos Bombeiros Voluntarios de Alfandega da Fe	650 433,58 €	23 215,79 €	23 136,84 €	78,95 €		
040701 - INSTITUIÇÕES SEM FINS LUCRATIVOS	Atribuições e competências	501391258	Associação Humanitaria Dos Bombeiros Voluntarios de Alfandega da Fe	650 433,58 €	3 176,23 €	3 176,23 €			
040701 - INSTITUIÇÕES SEM FINS LUCRATIVOS	Atribuições e competências	501391258	Associação Humanitaria Dos Bombeiros Voluntarios de Alfandega da Fe	650 433,58 €	2 500,00 €	627,37 €	1 872,63 €		
040701 - INSTITUIÇÕES SEM FINS LUCRATIVOS	Atribuições e competências	501391258	Associação Humanitaria Dos Bombeiros Voluntarios de Alfandega da Fe	650 433,58 €	20 000,00 €	20 000,00 €			
040701 - INSTITUIÇÕES SEM FINS LUCRATIVOS	Atribuições e competências	501391258	Associação Humanitaria Dos Bombeiros Voluntarios de Alfandega da Fe	650 433,58 €	6 000,00 €	6 000,00 €			



## Município de Alfândega da Fé — Câmara Municipal

### DIVISÃO FINANCEIRA (D.F.)

040701 - INSTITUIÇÕES SEM FINS LUCRATIVOS	Atribuições e competências	501391258	Associação Humanitaria Dos Bombeiros Voluntarios de Alfandega da Fe	650 433,58 €	20 000,00 €	20 000,00 €			
040701 - INSTITUIÇÕES SEM FINS LUCRATIVOS	Atribuições e competências	501391258	Associação Humanitaria Dos Bombeiros Voluntarios de Alfandega da Fe	650 433,58 €	5 784,21 €	5 784,21 €			
040701 - INSTITUIÇÕES SEM FINS LUCRATIVOS	Atribuições e competências	501391258	Associação Humanitaria Dos Bombeiros Voluntarios de Alfandega da Fe	650 433,58 €	6 291,65 €	6 291,65 €			
040701 - INSTITUIÇÕES SEM FINS LUCRATIVOS	Atribuições e competências	501391258	Associação Humanitaria Dos Bombeiros Voluntarios de Alfandega da Fe	650 433,58 €	10 800,00 €	10 770,56 €	29,44 €		
040701 - INSTITUIÇÕES SEM FINS LUCRATIVOS	Atribuições e competências	501391258	Associação Humanitaria Dos Bombeiros Voluntarios de Alfandega da Fe	650 433,58 €	20 000,00 €	17 687,64 €	2 312,36 €		
040701 - INSTITUIÇÕES SEM FINS LUCRATIVOS	Atribuições e competências	501391258	Associação Humanitaria Dos Bombeiros Voluntarios de Alfandega da Fe	650 433,58 €	20 000,00 €	20 000,00 €			
040701 - INSTITUIÇÕES SEM FINS LUCRATIVOS	Atribuições e competências	501391258	Associação Humanitaria Dos Bombeiros Voluntarios de Alfandega da Fe	650 433,58 €	10 000,00 €	10 000,00 €			



## Município de Alfândega da Fé — Câmara Municipal

### DIVISÃO FINANCEIRA (D.F.)

040701 - INSTITUIÇÕES SEM FINS LUCRATIVOS	Atribuições e competências	501399399	COMISSAO FABRIQUEIRA DA IGREJA PAROQUIAL DA FREGUESIA DE S. PEDRO - ALFANDEGA DA	650 433,58 €	3 062,50 €	3 062,50 €		
040701 - INSTITUIÇÕES SEM FINS LUCRATIVOS	Atribuições e competências	502481579	ASSOCIACAO INDUSTRIAL E COMERCIAL ALFANDEGA DA FE	650 433,58 €	25 000,00 €	25 000,00 €		
040701 - INSTITUIÇÕES SEM FINS LUCRATIVOS	Atribuições e competências	502481579	ASSOCIACAO INDUSTRIAL E COMERCIAL ALFANDEGA DA FE	650 433,58 €	75,00 €	75,00 €		
040701 - INSTITUIÇÕES SEM FINS LUCRATIVOS	Atribuições e competências	502481579	ASSOCIACAO INDUSTRIAL E COMERCIAL ALFANDEGA DA FE	650 433,58 €	30 000,00 €	30 000,00 €		
040701 - INSTITUIÇÕES SEM FINS LUCRATIVOS	Atribuições e competências	503022934	ASSOCIACAO DESENVOLVIMENTO DA TERRA QUENTE TRANSMONTANA - DESTIQUE	650 433,58 €	5 664,00 €	5 664,00 €		
040701 - INSTITUIÇÕES SEM FINS LUCRATIVOS	Atribuições e competências	503022934	ASSOCIACAO DESENVOLVIMENTO DA TERRA QUENTE TRANSMONTANA - DESTIQUE	650 433,58 €	5 664,00 €	5 664,00 €		
040701 - INSTITUIÇÕES SEM FINS LUCRATIVOS	Atribuições e competências	504883674	Pastelaria Lopes E Esteves, Sociedade Unipessoal, Lda	650 433,58 €	41,08 €	41,08 €		
040701 - INSTITUIÇÕES SEM FINS LUCRATIVOS	Atribuições e competências	505784181	LIGA DOS AMIGOS DO CENTRO DE SAUDE DE ALFANDEGA DA FE	650 433,58 €	80 233,23 €	66 861,00 €	13 372,23 €	
040701 - INSTITUIÇÕES SEM FINS LUCRATIVOS	Atribuições e competências	505784181	LIGA DOS AMIGOS DO CENTRO DE SAUDE DE ALFANDEGA DA FE	650 433,58 €	65 000,00 €	35 000,00 €	30 000,00 €	



## Município de Alfândega da Fé — Câmara Municipal

### DIVISÃO FINANCEIRA (D.F.)

040701 - INSTITUIÇÕES SEM FINS LUCRATIVOS	Atribuições e competências	505784181	LIGA DOS AMIGOS DO CENTRO DE SAUDE DE ALFANDEGA DA FE	650 433,58 €	15 000,00 €	15 000,00 €			
040701 - INSTITUIÇÕES SEM FINS LUCRATIVOS	Atribuições e competências	506408809	Aflocaf - Associação Produtores Florestais Concelho Alfândega da Fe	650 433,58 €	19 950,45 €	19 950,45 €			
040701 - INSTITUIÇÕES SEM FINS LUCRATIVOS	Atribuições e competências	506408809	Aflocaf - Associação Produtores Florestais Concelho Alfândega da Fe	650 433,58 €	6 693,80 €	6 693,80 €			
040701 - INSTITUIÇÕES SEM FINS LUCRATIVOS	Atribuições e competências	506444104	Centro Cultural de Balsamao	650 433,58 €	1 918,80 €	1 918,80 €			
040701 - INSTITUIÇÕES SEM FINS LUCRATIVOS	Atribuições e competências	507015614	Casa Futebol Clube do Porto de Alfandega da Fe	650 433,58 €	5 082,00 €	5 082,00 €			
040701 - INSTITUIÇÕES SEM FINS LUCRATIVOS	Atribuições e competências	507015614	Casa Futebol Clube do Porto de Alfandega da Fe	650 433,58 €	1 400,00 €	1 400,00 €			
040701 - INSTITUIÇÕES SEM FINS LUCRATIVOS	Atribuições e competências	507784529	ASSOCIAÇÃO DE MUNICIPIOS DO BAIXO SABOR	650 433,58 €	23 420,00 €	10 702,21 €	12 717,79 €		
040701 - INSTITUIÇÕES SEM FINS LUCRATIVOS	Atribuições e competências	508349168	ASSOCIACAO MUSICAL DE ALFANDEGA DA FE	650 433,58 €	4 050,00 €	4 050,00 €			
040701 - INSTITUIÇÕES SEM FINS LUCRATIVOS	Atribuições e competências	508349168	ASSOCIACAO MUSICAL DE ALFANDEGA DA FE	650 433,58 €	7 000,00 €	7 000,00 €			
040701 - INSTITUIÇÕES SEM FINS LUCRATIVOS	Atribuições e competências	508574170	QUALIFICA-ASSOCIACAO NACIONAL DE MUNICIPIOS E DE PRODUTOS PARA A VALOR.E QUALF	650 433,58 €	1 730,00 €	1 730,00 €			



## Município de Alfândega da Fé — Câmara Municipal

### DIVISÃO FINANCEIRA (D.F.)

040701 - INSTITUIÇÕES SEM FINS LUCRATIVOS	Atribuições e competências	509002102	LEQUE - ASSOCIAÇÃO DE PAIS E AMIGOS DE CRIANÇAS COM NECESSIDADES EDUCATIVAS ESPE	650 433,58 €	2 500,00 €	2 500,00 €			
040701 - INSTITUIÇÕES SEM FINS LUCRATIVOS	Atribuições e competências	509002102	LEQUE - ASSOCIAÇÃO DE PAIS E AMIGOS DE CRIANÇAS COM NECESSIDADES EDUCATIVAS ESPE	650 433,58 €	392,73 €	392,73 €			
040701 - INSTITUIÇÕES SEM FINS LUCRATIVOS	Atribuições e competências	509002102	LEQUE - ASSOCIAÇÃO DE PAIS E AMIGOS DE CRIANÇAS COM NECESSIDADES EDUCATIVAS ESPE	650 433,58 €	2 098,28 €	2 098,28 €			
040701 - INSTITUIÇÕES SEM FINS LUCRATIVOS	Atribuições e competências	509002102	LEQUE - ASSOCIAÇÃO DE PAIS E AMIGOS DE CRIANÇAS COM NECESSIDADES EDUCATIVAS ESPE	650 433,58 €	392,73 €	392,73 €			
040701 - INSTITUIÇÕES SEM FINS LUCRATIVOS	Atribuições e competências	509002102	LEQUE - ASSOCIAÇÃO DE PAIS E AMIGOS DE CRIANÇAS COM NECESSIDADES EDUCATIVAS ESPE	650 433,58 €	2 281,34 €	1 892,61 €	388,73 €		
040701 - INSTITUIÇÕES SEM FINS LUCRATIVOS	Atribuições e competências	509002102	LEQUE - ASSOCIAÇÃO DE PAIS E AMIGOS DE CRIANÇAS COM NECESSIDADES EDUCATIVAS ESPE	650 433,58 €	27 500,00 €	27 500,00 €			



## Município de Alfândega da Fé — Câmara Municipal

### DIVISÃO FINANCEIRA (D.F.)

040701 - INSTITUIÇÕES SEM FINS LUCRATIVOS	Atribuições e competencias	509281184	APASP - ASSOCIAÇÃO PARA O APOIO SOCIAL DE PARADA	650 433,58 €	10 000,00 €	10 000,00 €		
040701 - INSTITUIÇÕES SEM FINS LUCRATIVOS	Atribuições e competencias	509281184	APASP - ASSOCIAÇÃO PARA O APOIO SOCIAL DE PARADA	650 433,58 €	10 000,00 €	5 000,00 €	5 000,00 €	
040701 - INSTITUIÇÕES SEM FINS LUCRATIVOS	Atribuições e competencias	509589120	CONFRARIA DE SANTO ANTAO DA BARCA	650 433,58 €	1 000,00 €	1 000,00 €		
040701 - INSTITUIÇÕES SEM FINS LUCRATIVOS	Atribuições e competencias	509696821	A.D.A.F. - ASSOCIAÇÃO DESPORTIVA DE ALF. DA FE	650 433,58 €	9 500,00 €	9 500,00 €		
040701 - INSTITUIÇÕES SEM FINS LUCRATIVOS	Atribuições e competencias	509696821	A.D.A.F. - ASSOCIAÇÃO DESPORTIVA DE ALF. DA FE	650 433,58 €	2 500,00 €	2 500,00 €		
040701 - INSTITUIÇÕES SEM FINS LUCRATIVOS	Atribuições e competencias	509925901	Fundação Conego Manuel Joaquim Ochoa	650 433,58 €	600,00 €	600,00 €		
040701 - INSTITUIÇÕES SEM FINS LUCRATIVOS	Atribuições e competencias	510520960	Refcast-associacao Portuguesa Da Castanha	650 433,58 €	480,00 €	480,00 €		
040701 - INSTITUIÇÕES SEM FINS LUCRATIVOS	Atribuições e competencias	513696628	Associação Dignitude	650 433,58 €	100,00 €	100,00 €		
040701 - INSTITUIÇÕES SEM FINS LUCRATIVOS	Atribuições e competencias	513864202	Associação Nacional de Assembleias Municipais	650 433,58 €	1 175,00 €	1 175,00 €		
040701 - INSTITUIÇÕES SEM FINS LUCRATIVOS	Atribuições e competencias	514212217	Us Bat N'pelle - Ass. Cultural, Musical E Recreativa	650 433,58 €	2 500,00 €	2 500,00 €		
040701 - INSTITUIÇÕES SEM FINS LUCRATIVOS	Atribuições e competencias	514212217	Us Bat N'pelle - Ass. Cultural, Musical E Recreativa	650 433,58 €	2 968,00 €	2 968,00 €		
040701 - INSTITUIÇÕES SEM FINS LUCRATIVOS	Atribuições e competencias	515682896	Associação Oficina de Planeamento e Participação	650 433,58 €	950,00 €	950,00 €		





## Município de Alfândega da Fé — Câmara Municipal

### DIVISÃO FINANCEIRA (D.F.)

040701 - INSTITUIÇÕES SEM FINS LUCRATIVOS	Atribuições e competências	902074296	Junta de Agricultores do Regadio do Planalto de Vilarchao e Parada	650 433,58 €	19 515,53 €	19 515,53 €			
040701 - INSTITUIÇÕES SEM FINS LUCRATIVOS	Atribuições e competências	902074296	Junta de Agricultores do Regadio do Planalto de Vilarchao e Parada	650 433,58 €	8 000,00 €	8 000,00 €			
040701 - INSTITUIÇÕES SEM FINS LUCRATIVOS	Atribuições e competências	G-61045605	Associação Internacional de Cidades Educadoras	650 433,58 €	220,00 €	220,00 €			
040802 - OUTRAS	Atribuições e competências	105218243	JULIO DO NASCIMENTO BORGES	256 401,00 €	98,40 €	98,40 €			
040802 - OUTRAS	Atribuições e competências	105218383	MARIA DA CONCEICAO MADALENO CARNEIRO	256 401,00 €	18,40 €	18,40 €			
040802 - OUTRAS	Atribuições e competências	117900079	CARLOS ALBERTO MIRANDA CORDEIRO FERREIRA	256 401,00 €	48,80 €	48,80 €			
040802 - OUTRAS	Atribuições e competências	123951640	JORGE ANTONIO PEREIRA AIRES	256 401,00 €	17,60 €	17,60 €			
040802 - OUTRAS	Atribuições e competências	124196942	AMBROSIO MONTEIRO MORAIS	256 401,00 €	9,60 €	9,60 €			
040802 - OUTRAS	Atribuições e competências	134263260	FRANCISCO ANTONIO ANACLETO	256 401,00 €	118,40 €	118,40 €			
040802 - OUTRAS	Atribuições e competências	137618727	Arlindo Augusto Felizardo Cortinhas	256 401,00 €	19,20 €	19,20 €			
040802 - OUTRAS	Atribuições e competências	138072647	MARIA JOSÉ FIGUEIREDO SARMENTO TRIGO	256 401,00 €	210,80 €	210,80 €			
040802 - OUTRAS	Atribuições e competências	138072868	MÁRIO LUIS MONTEIRO	256 401,00 €	16,00 €	16,00 €			
040802 - OUTRAS	Atribuições e competências	138072868	MÁRIO LUIS MONTEIRO	256 401,00 €	16,00 €	16,00 €			
040802 - OUTRAS	Atribuições e competências	144415097	ELISA DO ROSARIO PACHECO AFONSO	256 401,00 €	25,80 €	25,80 €			



## Município de Alfândega da Fé — Câmara Municipal

### DIVISÃO FINANCEIRA (D.F.)

040802 - OUTRAS	Atribuições e competências	145877604	ANIBAL SANTOS BASTIAO	256 401,00 €	28,80 €	28,80 €			
040802 - OUTRAS	Atribuições e competências	148176895	MANUEL DOS SANTOS SALGUEIRO	256 401,00 €	95,20 €	95,20 €			
040802 - OUTRAS	Atribuições e competências	148615236	PUREZA DOS ANJOS PEREIRA	256 401,00 €	88,80 €	88,80 €			
040802 - OUTRAS	Atribuições e competências	157371875	MANUEL DOS SANTOS NETO	256 401,00 €	8,80 €	8,80 €			
040802 - OUTRAS	Atribuições e competências	157487660	ARMENIO SANTOS FERREIRA	256 401,00 €	44,00 €	44,00 €			
040802 - OUTRAS	Atribuições e competências	158994574	Alice do Céu Borges Tomé	256 401,00 €	60,00 €	60,00 €			
040802 - OUTRAS	Atribuições e competências	158994574	Alice do Céu Borges Tomé	256 401,00 €	118,40 €	118,40 €			
040802 - OUTRAS	Atribuições e competências	168648008	ARMANDO TOME PEREIRA	256 401,00 €	26,40 €	26,40 €			
040802 - OUTRAS	Atribuições e competências	177281367	JOÃO FRANCISCO CORDEIRO	256 401,00 €	49,60 €	49,60 €			
040802 - OUTRAS	Atribuições e competências	183241622	AMILCAR MANUEL FERNANDES	256 401,00 €	88,00 €	88,00 €			
040802 - OUTRAS	Atribuições e competências	186986262	VIRGILIO CESAR BRAZ	256 401,00 €	225,60 €	225,60 €			
040802 - OUTRAS	Atribuições e competências	186986734	JOAO CARLOS VIDEIRA	256 401,00 €	20,40 €	20,40 €			
040802 - OUTRAS	Atribuições e competências	188988653	ERMELINDA DA CONCEICAO VERISSIMO	256 401,00 €	46,80 €	46,80 €			
040802 - OUTRAS	Atribuições e competências	190584513	CARLOS DINIS PEREIRA BORGES	256 401,00 €	124,40 €	124,40 €			
040802 - OUTRAS	Atribuições e competências	192079484	DELFINO DO NASCIMENTO FONSECA	256 401,00 €	187,60 €	187,60 €			
040802 - OUTRAS	Atribuições e competências	192079522	LICINIO ANTONIO GOMES MASCARENHAS	256 401,00 €	16,80 €	16,80 €			
040802 - OUTRAS	Atribuições e competências	195189620	Maria Eugénia Camelo	256 401,00 €	38,40 €	38,40 €			
040802 - OUTRAS	Atribuições e competências	195883411	CARLOS MANUEL TENIZ MATIAS	256 401,00 €	241,20 €	241,20 €			
040802 - OUTRAS	Atribuições e competências	195883489	JUDITE DA ASSUNCAO MORAIS PESQUEIRA	256 401,00 €	57,60 €	57,60 €			



## Município de Alfândega da Fé — Câmara Municipal

### DIVISÃO FINANCEIRA (D.F.)

040802 - OUTRAS	Atribuições e competências	195883489	JUDITE DA ASSUNCAO MORAIS PESQUEIRA	256 401,00 €	114,80 €	114,80 €			
040802 - OUTRAS	Atribuições e competências	196898692	CAROLINO DOS SANTOS BASTIÃO	256 401,00 €	41,60 €	41,60 €			
040802 - OUTRAS	Atribuições e competências	197136990	António Augusto A- Meneres Manso	256 401,00 €	104,00 €	104,00 €			
040802 - OUTRAS	Atribuições e competências	203368100	MARIA ELVIRA SILVA	256 401,00 €	54,40 €	54,40 €			
040802 - OUTRAS	Atribuições e competências	205035701	PAULO JORGE CARRAZEDO CALDEIRA NETO	256 401,00 €	8,80 €	8,80 €			
040802 - OUTRAS	Atribuições e competências	205900909	LUIS MIGUEL FERREIRA RAMALHO	256 401,00 €	24,00 €	24,00 €			
040802 - OUTRAS	Atribuições e competências	209483245	FRANCISCO MANUEL PEREIRA COSTA	256 401,00 €	24,80 €	24,80 €			
040802 - OUTRAS	Atribuições e competências	210132418	João Fernando Araújo Bordelo	256 401,00 €	168,40 €	168,40 €			
040802 - OUTRAS	Atribuições e competências	210132418	João Fernando Araújo Bordelo	256 401,00 €	195,60 €	195,60 €			
040802 - OUTRAS	Atribuições e competências	221464425	Maria de Fátima Pires Paulos Gachinho	256 401,00 €	150,00 €	150,00 €			
040802 - OUTRAS	Atribuições e competências	224632558	TÂNIA PATRÍCIA GOMES ESTEVES	256 401,00 €	500,00 €	500,00 €			
040802 - OUTRAS	Atribuições e competências	225903946	ANDREIA FILIPA PARADA ALVES	256 401,00 €	250,00 €	250,00 €			
040802 - OUTRAS	Atribuições e competências	228219337	Alberto Carlos Escobar Videira	256 401,00 €	126,40 €	126,40 €			
040802 - OUTRAS	Atribuições e competências	229507581	Octavio Jose De Sousa Alves	256 401,00 €	232,80 €	232,80 €			
040802 - OUTRAS	Atribuições e competências	229928862	ALBERTO JOAQUIM BORDELO VERISSIMO	256 401,00 €	74,40 €	74,40 €			
040802 - OUTRAS	Atribuições e competências	237919052	Maria João Alves Dos Santos	256 401,00 €	500,00 €	500,00 €			
040802 - OUTRAS	Atribuições e competências	240939417	Liliana Figueiredo Feliciano	256 401,00 €	250,00 €	250,00 €			



## Município de Alfândega da Fé — Câmara Municipal

### DIVISÃO FINANCEIRA (D.F.)

040802 - OUTRAS	Atribuições e competências	241791375	Marta Filipa Vieira Vaz	256 401,00 €	250,00 €	250,00 €			
040802 - OUTRAS	Atribuições e competências	242028365	Joana Filipa Pousada Pereira	256 401,00 €	125,00 €	125,00 €			
040802 - OUTRAS	Atribuições e competências	242028551	Maria Ines Pousada Pereira	256 401,00 €	125,00 €	125,00 €			
040802 - OUTRAS	Atribuições e competências	242333370	Ana Carolina Alcarva Pancha	256 401,00 €	225,00 €	225,00 €			
040802 - OUTRAS	Atribuições e competências	242333370	Ana Carolina Alcarva Pancha	256 401,00 €	25,00 €	25,00 €			
040802 - OUTRAS	Atribuições e competências	243852100	Carolina Branco da Fonseca	256 401,00 €	125,00 €	125,00 €			
040802 - OUTRAS	Atribuições e competências	245254676	Beatriz Isabel Vaz Franco	256 401,00 €	125,00 €	125,00 €			
040802 - OUTRAS	Atribuições e competências	246098732	Vera de Fátima Dos Santos Araújo	256 401,00 €	250,00 €	250,00 €			
040802 - OUTRAS	Atribuições e competências	248857703	Vanessa Teniz Pereira	256 401,00 €	375,00 €	375,00 €			
040802 - OUTRAS	Atribuições e competências	248858050	Jéssica Filipa Teniz Pereira	256 401,00 €	375,00 €	375,00 €			
040802 - OUTRAS	Atribuições e competências	248946994	Sandra Sofia Almeida Geraldo	256 401,00 €	250,00 €	250,00 €			
040802 - OUTRAS	Atribuições e competências	248947931	Maria Joao Alves Videira	256 401,00 €	375,00 €	375,00 €			
040802 - OUTRAS	Atribuições e competências	249184842	Ines Filipa Gomes Paula	256 401,00 €	250,00 €	250,00 €			
040802 - OUTRAS	Atribuições e competências	249315254	Marta Coelho Castro	256 401,00 €	250,00 €	250,00 €			
040802 - OUTRAS	Atribuições e competências	250082845	Diana Mercês Castro Macedo	256 401,00 €	125,00 €	125,00 €			
040802 - OUTRAS	Atribuições e competências	251807371	Igor Filipe Carriço da Costa	256 401,00 €	500,00 €	500,00 €			
040802 - OUTRAS	Atribuições e competências	253532868	Tânia de Fátima Luciano Correia	256 401,00 €	500,00 €	500,00 €			
040802 - OUTRAS	Atribuições e competências	253848059	Nathalie Dantas Torres	256 401,00 €	125,00 €	125,00 €			
040802 - OUTRAS	Atribuições e competências	254625541	Filipe Manuel Dias Anacleto	256 401,00 €	19,20 €	19,20 €			
040802 - OUTRAS	Atribuições e competências	255118422	Carlos Francisco Ferreira Lamas	256 401,00 €	500,00 €	500,00 €			
040802 - OUTRAS	Atribuições e competências	255866674	Alexandra Verónica de Oliveira Vieira	256 401,00 €	250,00 €	250,00 €			



## Município de Alfândega da Fé — Câmara Municipal

### DIVISÃO FINANCEIRA (D.F.)

040802 - OUTRAS	Atribuições e competencias	255866887	Verónica Alexandra de Oliveira Vieira	256 401,00 €	250,00 €	250,00 €			
040802 - OUTRAS	Atribuições e competencias	256098395	Diogo Alexandre Videira	256 401,00 €	231,20 €	231,20 €			
040802 - OUTRAS	Atribuições e competencias	257745718	Carolina Esteves Canteiro	256 401,00 €	375,00 €	375,00 €			
040802 - OUTRAS	Atribuições e competencias	262752603	Claudia Inês Pires Alves	256 401,00 €	250,00 €	250,00 €			
040802 - OUTRAS	Atribuições e competencias	263516318	Tatiana Alexandra Ferreira Caseiro	256 401,00 €	375,00 €	375,00 €			
040802 - OUTRAS	Atribuições e competencias	263929973	Eliana Martins Seixas	256 401,00 €	250,00 €	250,00 €			
040802 - OUTRAS	Atribuições e competencias	264972430	Anabela Luciano Correia	256 401,00 €	500,00 €	500,00 €			
040802 - OUTRAS	Atribuições e competencias	267383029	Solange de Castro Rachado	256 401,00 €	500,00 €	500,00 €			
040802 - OUTRAS	Atribuições e competencias	269064036	Ana Carolina Macedo Aleixo	256 401,00 €	250,00 €	250,00 €			
040802 - OUTRAS	Atribuições e competencias	269905820	Luana Patrícia Morais Silva	256 401,00 €	375,00 €	375,00 €			
040802 - OUTRAS	Atribuições e competencias	270084150	Adriana Filipa Ferreira Caseiro	256 401,00 €	375,00 €	375,00 €			
040802 - OUTRAS	Atribuições e competencias	270414983	Tatiana Quitério Coelho	256 401,00 €	125,00 €	125,00 €			
040802 - OUTRAS	Atribuições e competencias	271904801	Cristiana da Assunção Macedo Bebiano	256 401,00 €	375,00 €	375,00 €			
040802 - OUTRAS	Atribuições e competencias	272492248	Laura Filipa da Silva Bebiano	256 401,00 €	375,00 €	375,00 €			
040802 - OUTRAS	Atribuições e competencias	289310911	José Ricardo Carolino Pereira Dias	256 401,00 €	86,40 €	86,40 €			
040802 - OUTRAS	Atribuições e competencias	501617582	INSTITUTO ARQUEOLOGIA - FACULDADE LETRAS	256 401,00 €	1 100,00 €	1 100,00 €			
040802 - OUTRAS	Atribuições e competencias	503164941	Sociedade Agricola Alberto Manso Lda	256 401,00 €	531,20 €	531,20 €			
040802 - OUTRAS	Atribuições e competencias	506647498	Município de Alfândega da Fé	256 401,00 €	78 992,97 €	78 992,97 €			



## Município de Alfândega da Fé — Câmara Municipal

### DIVISÃO FINANCEIRA (D.F.)

040802 - OUTRAS	Atribuições e competências	506647498	Município de Alfândega da Fé	256 401,00 €	20 782,89 €	20 782,89 €			
040802 - OUTRAS	Atribuições e competências	506647498	Município de Alfândega da Fé	256 401,00 €	3 545,60 €	3 545,60 €			
040802 - OUTRAS	Atribuições e competências	506647498	Município de Alfândega da Fé	256 401,00 €	562,86 €	562,86 €			
040802 - OUTRAS	Atribuições e competências	506647498	Município de Alfândega da Fé	256 401,00 €	1 930,28 €	1 930,28 €			
040802 - OUTRAS	Atribuições e competências	506647498	Município de Alfândega da Fé	256 401,00 €	797,76 €	797,76 €			
040802 - OUTRAS	Atribuições e competências	506647498	Município de Alfândega da Fé	256 401,00 €	891,99 €	891,99 €			
040802 - OUTRAS	Atribuições e competências	506647498	Município de Alfândega da Fé	256 401,00 €	797,76 €	797,76 €			
040802 - OUTRAS	Atribuições e competências	506647498	Município de Alfândega da Fé	256 401,00 €	891,99 €	891,99 €			
040802 - OUTRAS	Atribuições e competências	506647498	Município de Alfândega da Fé	256 401,00 €	3 988,80 €	3 988,80 €			
040802 - OUTRAS	Atribuições e competências	506647498	Município de Alfândega da Fé	256 401,00 €	891,99 €	891,99 €			
040802 - OUTRAS	Atribuições e competências	506647498	Município de Alfândega da Fé	256 401,00 €	8 864,00 €	8 864,00 €			
040802 - OUTRAS	Atribuições e competências	506647498	Município de Alfândega da Fé	256 401,00 €	1 993,86 €	1 993,86 €			
040802 - OUTRAS	Atribuições e competências	506647498	Município de Alfândega da Fé	256 401,00 €	17 728,00 €	17 728,00 €			
040802 - OUTRAS	Atribuições e competências	506647498	Município de Alfândega da Fé	256 401,00 €	3 987,72 €	3 987,72 €			
040802 - OUTRAS	Atribuições e competências	506647498	Município de Alfândega da Fé	256 401,00 €	4 432,00 €	4 432,00 €			
040802 - OUTRAS	Atribuições e competências	506647498	Município de Alfândega da Fé	256 401,00 €	996,93 €	996,93 €			
040802 - OUTRAS	Atribuições e competências	506647498	Município de Alfândega da Fé	256 401,00 €	8 864,00 €	8 864,00 €			
040802 - OUTRAS	Atribuições e competências	506647498	Município de Alfândega da Fé	256 401,00 €	3 545,60 €	3 545,60 €			
040802 - OUTRAS	Atribuições e competências	506647498	Município de Alfândega da Fé	256 401,00 €	801,36 €	801,36 €			
040802 - OUTRAS	Atribuições e competências	506647498	Município de Alfândega da Fé	256 401,00 €	7 534,40 €	7 534,40 €			
040802 - OUTRAS	Atribuições e competências	506647498	Município de Alfândega da Fé	256 401,00 €	1 693,35 €	1 693,35 €			
040802 - OUTRAS	Atribuições e competências	506647498	Município de Alfândega da Fé	256 401,00 €	3 987,72 €	3 987,72 €			
040802 - OUTRAS	Atribuições e competências	506647498	Município de Alfândega da Fé	256 401,00 €	17 128,00 €	17 128,00 €			
040802 - OUTRAS	Atribuições e competências	506647498	Município de Alfândega da Fé	256 401,00 €	1 993,86 €	1 993,86 €			



## Município de Alfândega da Fé — Câmara Municipal

### DIVISÃO FINANCEIRA (D.F.)

040802 - OUTRAS	Atribuições e competências	506647498	Município de Alfândega da Fé	256 401,00 €	486,68 €	486,68 €			
040802 - OUTRAS	Atribuições e competências	506647498	Município de Alfândega da Fé	256 401,00 €	14 177,34 €	14 177,34 €			
040802 - OUTRAS	Atribuições e competências	506647498	Município de Alfândega da Fé	256 401,00 €	2 932,80 €	2 932,80 €			
040802 - OUTRAS	Atribuições e competências	506647498	Município de Alfândega da Fé	256 401,00 €	3 988,80 €	3 988,80 €			
040802 - OUTRAS	Atribuições e competências	506647498	Município de Alfândega da Fé	256 401,00 €	891,99 €	891,99 €			
040802 - OUTRAS	Atribuições e competências	506647498	Município de Alfândega da Fé	256 401,00 €	2 706,94 €	2 706,94 €			
040802 - OUTRAS	Atribuições e competências	513696628	Associação Dignitude	256 401,00 €	200,00 €	200,00 €			
040802 - OUTRAS	Atribuições e competências	513696628	Associação Dignitude	256 401,00 €	300,00 €	300,00 €			
040802 - OUTRAS	Atribuições e competências	513696628	Associação Dignitude	256 401,00 €	300,00 €	300,00 €			
040802 - OUTRAS	Atribuições e competências	513696628	Associação Dignitude	256 401,00 €	200,00 €	200,00 €			
Total transferências correntes				1 417 350,18 €	1 177 090,60 €	1 041 875,45 €	135 215,15 €		
Transferências de capital									
08050102 - FREGUESIAS	Atribuições e competências	506342310	FREGUESIA DE ALFANDEGA DA FE	99 938,15 €	10 000,00 €	10 000,00 €			
08050102 - FREGUESIAS	Atribuições e competências	508502675	Junta de Freguesia de Sambade	99 938,15 €	12 000,00 €	12 000,00 €			
08050102 - FREGUESIAS	Atribuições e competências	510833888	União de Freguesias de Agrobom, Saldonha E Vale Pereiro	99 938,15 €	27 000,00 €	20 000,00 €	7 000,00 €		
08050102 - FREGUESIAS	Atribuições e competências	510833888	União de Freguesias de Agrobom, Saldonha E Vale Pereiro	99 938,15 €	10 000,00 €	10 000,00 €			
08050102 - FREGUESIAS	Atribuições e competências	510836755	Uniao de Freguesias de Ferradosa e Sendim da Serra	99 938,15 €	25 000,00 €	25 000,00 €			
08050102 - FREGUESIAS	Atribuições e competências	510836755	Uniao de Freguesias de Ferradosa e Sendim da Serra	99 938,15 €	1 143,00 €	1 143,00 €			



## Município de Alfândega da Fé — Câmara Municipal

### DIVISÃO FINANCEIRA (D.F.)

08050104 - ASSOCIAÇÃO DE MUNICIPIOS	Atribuições e competencias	501383018	ASSOCIACAO DOS MUNICIPIOS DA TERRA QUENTE TRASMONTANA	149 702,00 €	35 769,23 €	17 884,62 €	17 884,61 €		
08050104 - ASSOCIAÇÃO DE MUNICIPIOS	Atribuições e competencias	501383018	ASSOCIACAO DOS MUNICIPIOS DA TERRA QUENTE TRASMONTANA	149 702,00 €	2 694,46 €	2 694,46 €			
08050104 - ASSOCIAÇÃO DE MUNICIPIOS	Atribuições e competencias	501383018	ASSOCIACAO DOS MUNICIPIOS DA TERRA QUENTE TRASMONTANA	149 702,00 €	31 749,20 €	19 843,25 €	11 905,95 €		
08050104 - ASSOCIAÇÃO DE MUNICIPIOS	Atribuições e competencias	501383018	ASSOCIACAO DOS MUNICIPIOS DA TERRA QUENTE TRASMONTANA	149 702,00 €	8 942,31 €	8 942,31 €			
08050104 - ASSOCIAÇÃO DE MUNICIPIOS	Atribuições e competencias	501383018	ASSOCIACAO DOS MUNICIPIOS DA TERRA QUENTE TRASMONTANA	149 702,00 €	20 066,62 €	20 066,62 €			
080701 - INSTITUIÇÕES SEM FINS LUCRATIVOS	Atribuições e competencias	501391258	Associacao Humanitaria Dos Bombeiros Voluntarios de Alfandega da Fe	53 474,00 €	11 000,00 €	11 000,00 €			
080701 - INSTITUIÇÕES SEM FINS LUCRATIVOS	Atribuições e competencias	501875140	FABRICA DA IGREJA PAROQUIAL DA FREGUESIA DE SAMBADE	53 474,00 €	2 500,00 €	2 500,00 €			
080701 - INSTITUIÇÕES SEM FINS LUCRATIVOS	Atribuições e competencias	503022934	ASSOCIACAO DESENVOLVIMENTO DA TERRA QUENTE TRANSMONTANA - DESTEQUE	53 474,00 €	1 972,87 €	1 972,87 €			





## Município de Alfândega da Fé — Câmara Municipal

### DIVISÃO FINANCEIRA (D.F.)

080701 - INSTITUIÇÕES SEM FINS LUCRATIVOS	Atribuições e competências	506225461	CENTRO SOCIAL E CULTURAL DE GEBELIM	53 474,00 €	3 500,00 €	3 500,00 €			
080802 - OUTRAS	Atribuições e competências	148011837	AMERICO DOS SANTOS RIBEIRO	20 330,00 €	5 000,00 €	5 000,00 €			
080802 - OUTRAS	Atribuições e competências	152185216	Maria da Conceição Pires	20 330,00 €	1 500,00 €	1 500,00 €			
080802 - OUTRAS	Atribuições e competências	152185216	Maria da Conceição Pires	20 330,00 €	3 500,00 €	3 500,00 €			
080802 - OUTRAS	Atribuições e competências	155601890	MARIA DE DEUS LAMAS	20 330,00 €	5 000,00 €	5 000,00 €			
080802 - OUTRAS	Atribuições e competências	158860675	Ana Maria Rodrigues Granjo Silva	20 330,00 €	2 090,00 €	2 090,00 €			
Total transferências de capital				323 444,15 €	220 427,69 €	183 637,13 €	36 790,56 €		
Subsídios									
Total subsídios									



# Município de Alfândega da Fé — Câmara Municipal

DIVISÃO FINANCEIRA (D.F.)

## 6-OUTROS DOCUMENTOS

### Síntese das Reconciliações bancárias





# Município de Alfândega da Fé — Câmara Municipal

## DIVISÃO FINANCEIRA (D.F.)

### SÍNTESE DAS RECONCILIAÇÕES BANCÁRIAS

(MUNICÍPIO DE ALFÂNDEGA DA FÉ)

Período	Ano
01/01/2022	2022
31/12/2022	

BANCO	NÚMERO DE CONTA	SALDO CERTIFICADO PELA INSTITUIÇÃO	OPERAÇÕES EM TRÂNSITO		SALDO CONTABILÍSTICO
			A Somar	A Abater	
<b>Depósitos bancários</b>					
(0010) Banco BPI, SA	00008819186	17 081,30 €			17 081,30 €
(0017) BANCO COMERCIAL PORTUGUES	00004225449	3 777,58 €			3 777,58 €
(0035) Caixa Geral de Depósitos	00000166630	30 058,10 €			18 740,89 €
(0035) Caixa Geral de Depósitos	00005806430	210 308,26 €			214 605,28 €
(0035) Caixa Geral de Depósitos	00007191530	1 481,40 €			1 756,84 €
(0035) Caixa Geral de Depósitos	00008467730				
(0035) Caixa Geral de Depósitos	00009345530				
(0035) Caixa Geral de Depósitos	00009716730				
(0035) Caixa Geral de Depósitos	00009717530				
(0035) Caixa Geral de Depósitos	00009854630				
(0035) Caixa Geral de Depósitos	00011071630				
(0045) Caixa Central de Crédito Agrícola Mútuo	40052203217	45 566,75 €			45 719,80 €
(0045) Caixa Central de Crédito Agrícola Mútuo	40237809541	58 696,32 €			58 696,32 €
(0045) Caixa Central de Crédito Agrícola Mútuo	40268060590	3 417,89 €			3 391,91 €
(0045) Caixa Central de Crédito Agrícola Mútuo	40268073616	3 226,73 €			3 226,73 €
(0045) Caixa Central de Crédito Agrícola Mútuo	40268124348	5 940,76 €			5 817,76 €
(0045) Caixa Central de Crédito Agrícola Mútuo	40268156125	5 523,96 €			5 523,96 €
<b>Total de depósitos bancários</b>		385 079,05 €			378 338,37 €
Caixa					102,61 €
BANCO	NÚMERO DE CONTA	SALDO CERTIFICADO PELA INSTITUIÇÃO	OPERAÇÕES EM TRÂNSITO		SALDO CONTABILÍSTICO
			A Somar	A Abater	
<b>Outros depósitos</b>					
<b>Total de outros depósitos</b>					



# Município de Alfândega da Fé — Câmara Municipal

DIVISÃO FINANCEIRA (D.F.)

DTAS - DÍVIDAS A TERCEIROS POR ANTIGUIDADE DE SALDOS





# Município de Alfândega da Fé — Câmara Municipal

## DIVISÃO FINANCEIRA (D.F.)

DTAS - DÍVIDAS A TERCEIROS POR ANTIGUIDADE DE SALDOS

(MUNICÍPIO DE ALFÂNDEGA DA FÉ)

Período	(Periodicidade Mensal / Período Mensal Após Apuramento dos Resultados)		Ano
01/01/2022			2022
31/12/2022	Visualizar Contas s/ Mov.	Sim	
			Acumulados
			Sim

Designação	Passivo	Dívida Vincenda		Intervalos de Antiguidade da dívida vencida (em n dias) [C]				Exceções	Pagamentos em atraso	Total dívida por natureza da despesa		
		Curto prazo	Médio/Longo prazo	<90	[90-180]	[180-365]	>365			Curto prazo	Médio/longo prazo	SOMA
		[A]	[B]	[1]	[2]	[3]	[4]			[D]	[E]=[2+3+4]-[D]	[F]=[A]+[C]
Despesas correntes	1 194 509,45 €	143 600,69 €	10 086,00 €	318 747,99 €	354 134,63 €	337 134,14 €	30 806,00 €		722 074,77 €	1 184 423,45 €	1 194 509,45 €	
Despesas de pessoal	52 577,33 €	51 776,58 €		800,75 €						52 577,33 €	52 577,33 €	
Remunerações certas e permanentes	51 582,48 €	50 781,73 €		800,75 €						51 582,48 €	51 582,48 €	
Abonos variáveis ou eventuais	994,85 €	994,85 €								994,85 €	994,85 €	
SS - Encargos com saúde												
ADSE e outros da AP												
Outros sectores fora da AP												
SS - Contribuições de segurança social												
CGA												
Segurança social - Regime geral												
Outras												
SS - Outras												
SS - Outras												
Aquisições de bens e serviços	830 760,81 €	77 135,78 €	10 086,00 €	258 611,70 €	249 722,30 €	207 899,03 €	27 306,00 €		484 927,33 €	820 674,81 €	830 760,81 €	
Aquisições de bens e serviços	830 760,81 €	77 135,78 €	10 086,00 €	258 611,70 €	249 722,30 €	207 899,03 €	27 306,00 €		484 927,33 €	820 674,81 €	830 760,81 €	
Juros e outros encargos	1,25 €	1,25 €								1,25 €	1,25 €	
Juros e outros encargos	1,25 €	1,25 €								1,25 €	1,25 €	
Transferências correntes	273 480,48 €	10 162,40 €		43 932,79 €	92 550,49 €	123 334,80 €	3 500,00 €		219 385,29 €	273 480,48 €	273 480,48 €	
Administrações públicas	189 657,30 €			36 487,24 €	61 750,49 €	91 419,57 €			153 170,06 €	189 657,30 €	189 657,30 €	
Outras transferências correntes	83 823,18 €	10 162,40 €		7 445,55 €	30 800,00 €	31 915,23 €	3 500,00 €		66 215,23 €	83 823,18 €	83 823,18 €	
Subsídios												
Subsídios												
Outras despesas correntes	37 689,58 €	4 524,68 €		15 402,75 €	11 861,84 €	5 900,31 €			17 762,15 €	37 689,58 €	37 689,58 €	
Outras despesas correntes	37 689,58 €	4 524,68 €		15 402,75 €	11 861,84 €	5 900,31 €			17 762,15 €	37 689,58 €	37 689,58 €	
Despesas de capital	286 658,71 €	1 505,52 €		127 647,21 €	73 292,66 €	74 213,32 €	10 000,00 €		157 505,98 €	286 658,71 €	286 658,71 €	
Aquisições de bens de capital	224 775,17 €	1 505,52 €		106 620,94 €	45 435,39 €	71 213,32 €			116 648,71 €	224 775,17 €	224 775,17 €	
Aquisições de bens de capital	224 775,17 €	1 505,52 €		106 620,94 €	45 435,39 €	71 213,32 €			116 648,71 €	224 775,17 €	224 775,17 €	
Transferências de capital	61 883,54 €			21 026,27 €	27 857,27 €	3 000,00 €	10 000,00 €		40 857,27 €	61 883,54 €	61 883,54 €	





# Município de Alfândega da Fé — Câmara Municipal

## DIVISÃO FINANCEIRA (D.F.)

Administrações Públicas	46 383,54 €			12 526,27 €	27 857,27 €		6 000,00 €		33 857,27 €	46 383,54 €	46 383,54 €	
Outras transferências de capital	15 500,00 €			8 500,00 €		3 000,00 €	4 000,00 €		7 000,00 €	15 500,00 €	15 500,00 €	
Aquisição de ativos financeiros												
Aquisição de ativos financeiros												
Reembolsos de passivos financeiros												
Reembolsos de passivos financeiros												
Outras despesas de capital												
Outras despesas de capital												
<b>TOTAL</b>	<b>1 481 168,16 €</b>	<b>145 106,21 €</b>	<b>10 086,00 €</b>	<b>446 395,20 €</b>	<b>427 427,29 €</b>	<b>411 347,46 €</b>	<b>40 806,00 €</b>		<b>879 580,75 €</b>	<b>1 471 082,16 €</b>	<b>10 086,00 €</b>	<b>1 481 168,16 €</b>

Município de Alfândega da Fé, março de 2023

A Chefe da Divisão Financeira

*Carla Victor*

(Carla Victor)

O Órgão Executivo

O Presidente da Câmara

*Eduardo Tavares*

(Eduardo Tavares)

A Vice-Presidente

*Maria Manuel Silva*

(Maria Manuel Silva)

O Vereador a Tempo Inteiro

*Rui Figueiredo*

(Rui Figueiredo)

