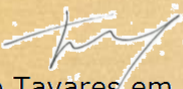

à Reunião de Câmara e Assembleia
Municipal para deliberação

Eduardo Tavares em 16-04-2024
Município de Alfândega da Fé
Prestação de Contas 2023

DOCUMENTOS DE PRESTAÇÃO DE CONTAS 2023

DEMONSTRAÇÕES FINANCEIRAS

E

DEMONSTRAÇÕES ORÇAMENTAIS

RCM 23-04-2024

Deliberado por MAIORIA, com duas abstenções, dos senhores Vereadores Vítor Bebiano e José Almendra, aprovar os Documentos de Prestações de Contas referente ao ano de 2023, nos termos do n.º 2, alínea I), do artº 25º conjugado com o n.º 2 do artº 27, do anexo I à Lei n.º 75/2013, de 12 de setembro), e submetê-lo à apreciação da Assembleia Municipal de acordo com as referidas normas legais.

(Compete a Assembleia Municipal a Apreciação os Documentos de prestação de contas referente ao ano de 2023, de acordo com o n.º 2, alínea I), do artº 25º conjugado com o n.º 2 do artº 27, do anexo I à Lei n.º 75/2013, de 12 de setembro).

Este documento foi presente à 2ª sessão da Assembleia Municipal, realizada em 25-04-2024.



Município de Alfândega da Fé — Câmara Municipal

DIVISÃO FINANCEIRA (D.F.)

DOCUMENTOS DE PRESTAÇÃO DE CONTAS 2023





Município de Alfândega da Fé — Câmara Municipal

DIVISÃO FINANCEIRA (D.F.)

| DOCUMENTOS DE PRESTAÇÃO DE CONTAS | | | |
|-----------------------------------|--|--------|-----------|
| Página | DESIGNAÇÃO | SNC-AP | DOCUMENTO |
| 3 | DEMONSTRAÇÕES FINANCEIRAS | | |
| 4 | Balanço | NCP1 | A1 |
| 7 | Demonstração de resultados por natureza | NCP1 | A1 |
| 9 | Demonstração das alterações no património líquido | NCP1 | A1 |
| 12 | Demonstração de fluxos de caixa | NCP1 | A1 |
| 14 | Anexo às demonstrações financeiras | NCP1 | A1 |
| 37 | Anexo I – Caracterização da entidade | NCP1 | D4 |
| 41 | Anexo II – Organograma | NCP1 | A1 |
| 43 | Anexo III – Custo com empréstimos obtidos | NCP1 | A1 |
| 46 | Anexo IV – Imparidade de ativos | NCP1 | A1 |
| 48 | DEMONSTRAÇÕES ORÇAMENTAIS | | |
| 49 | Demonstração do desempenho orçamental | NCP26 | A1 |
| 54 | Demonstração de execução orçamental da receita | NCP26 | A1 |
| 67 | Demonstração de execução orçamental da despesa | NCP26 | A1 |
| 82 | Demonstração de execução do plano plurianual de investimentos | NCP26 | A1 |
| 93 | Anexo às demonstrações orçamentais | | |
| 95 | Anexo I – Alterações orçamentais da receita | NCP26 | A1 |
| 102 | Anexo II – Alterações orçamentais da despesa | NCP26 | A1 |
| 111 | Anexo III – Alterações ao PPI | NCP26 | A1 |
| 117 | Anexo IV – Operações de tesouraria | NCP26 | A1 |
| 119 | Anexo V – Contratação administrativa – Situação dos contratos | NCP26 | A1 |
| 150 | Anexo V – Contratação administrativa – Adjudicações por tipo de procedimento | NCP26 | A1 |
| 152 | Anexo VI – Transferências e subsídios – Receita | NCP26 | A1 |
| 163 | Anexo VII – Transferências e subsídios – Despesa | NCP26 | A1 |
| 203 | OUTROS DOCUMENTOS | | |
| 203 | Síntese das reconciliações bancárias | | |
| 205 | Dívidas A Terceiros Por Antiguidade De Saldos | | |



Município de Alfândega da Fé — Câmara Municipal

DIVISÃO FINANCEIRA (D.F.)

DEMONSTRAÇÕES FINANCEIRAS 2023





Município de Alfândega da Fé — Câmara Municipal

DIVISÃO FINANCEIRA (D.F.)

1. BALANÇO





Município de Alfândega da Fé — Câmara Municipal

DIVISÃO FINANCEIRA (D.F.)

BLC - BALANÇO

| Rubricas | Notas | Datas | |
|--|----------------|------------------------|------------------------|
| | | 2023 | 2022 |
| ATIVO | | | |
| Ativo não corrente | | 64 939 466,54 € | 61 131 256,42 € |
| Ativos fixos tangíveis | 5 | 64 518 897,20 € | 60 686 195,15 € |
| Ativos intangíveis | 3 | 48 639,84 € | 73 131,77 € |
| Participações financeiras | 18 e 20 | 371 929,50 € | 371 929,50 € |
| Ativo corrente | | 2 485 833,06 € | 1 656 694,02 € |
| Inventários | 10 | 15 777,47 € | 16 510,77 € |
| Devedores por transferências e subsídios não reembolsáveis | 13 e 14 | 3,84 € | |
| Clientes, contribuintes e utentes | 23 | 1 526 409,49 € | 1 169 171,19 € |
| Estado e outros entes públicos | 2 | 14 336,16 € | 3 897,11 € |
| Outras contas a receber | 23 | 51 418,27 € | 30 568,21 € |
| Diferimentos | 23 | 34 630,82 € | 58 105,76 € |
| Caixa e depósitos | 1 | 843 257,01 € | 378 440,98 € |
| Total Ativo | | 67 425 299,60 € | 62 787 950,44 € |
| PATRIMÓNIO LÍQUIDO | | | |
| | 18 | | |
| Património Líquido | 18 | 50 040 447,67 € | 46 163 758,53 € |
| Património/Capital | 18 | 42 788 367,45 € | 42 788 367,45 € |
| Reservas | 18 | 785 885,41 € | 785 885,41 € |
| Resultados transitados | 18 | -9 095 315,90 € | -9 895 606,73 € |
| Outras variações no património líquido | 18 | 15 791 310,95 € | 12 675 845,14 € |
| Resultado líquido do período | 18 | -229 800,24 € | -190 732,74 € |
| Total Património Líquido | | 50 040 447,67 € | 46 163 758,53 € |
| PASSIVO | | | |
| Passivo não corrente | 15 e 23 | 12 486 052,95 € | 13 431 924,35 € |
| Provisões | 7 e 23 | 602 549,78 € | 785 581,00 € |
| Financiamentos obtidos | 23 | 11 881 952,03 € | 12 632 113,56 € |
| Outras contas a pagar | 23 | 1 551,14 € | 14 229,79 € |
| Passivo corrente | | 4 898 798,98 € | 3 192 267,56 € |
| Credores por transferências e subsídios não reembolsáveis | 23 | 207,72 € | 882,81 € |
| Fornecedores | 23 | 2 089 075,37 € | 1 027 813,35 € |
| Estado e outros entes públicos | 23 | 51 023,09 € | 54 111,36 € |
| Financiamentos obtidos | 7 e 23 | 1 030 948,81 € | 974 739,32 € |
| Fornecedores de investimentos | 23 | 452 235,20 € | 50 170,43 € |
| Outras contas a pagar | 23 | 1 275 308,79 € | 1 084 550,29 € |
| Total Passivo | 23 | 17 384 851,93 € | 16 624 191,91 € |
| Total Património Líquido e Passivo | | 67 425 299,60 € | 62 787 950,44 € |



Município de Alfândega da Fé — Câmara Municipal

DIVISÃO FINANCEIRA (D.F.)

2. DEMONSTRAÇÃO DE RESULTADOS POR NATUREZA





Município de Alfândega da Fé — Câmara Municipal

DIVISÃO FINANCEIRA (D.F.)

DR - DEMONSTRAÇÃO DE RESULTADOS POR NATUREZA (S/ REFERÊNCIAÇÃO DE CONTAS)

| | |
|-------------------------|------------|
| PERÍODO | ANO |
| 2023/01/01 - 2023/12/31 | 2023 |

| Rubricas | Notas | Datas | |
|--|----------------|----------------------|----------------------|
| | | 2023 | 2022 |
| Impostos, contribuições e taxas | 14 | 1 479 199,82 € | 1 331 340,55 € |
| Vendas | 13 | 232 898,22 € | 198 238,62 € |
| Prestações de serviços e concessões | 13 | 258 920,24 € | 287 228,30 € |
| Transferências e subsídios correntes obtidos | 13 e 14 | 7 803 739,80 € | 6 879 011,34 € |
| Trabalhos para a própria entidade | 13 e 14 | 316 138,47 € | 367 631,45 € |
| Custo das mercadorias vendidas e das matérias consumidas | 23 | -64 945,13 € | -66 425,57 € |
| Fornecimentos e serviços externos | 10 | -2 847 216,51 € | -2 564 460,68 € |
| Gastos com pessoal | 23 | -4 805 506,35 € | -4 497 131,62 € |
| Transferências e subsídios concedidos | 19 | -1 249 266,27 € | -1 349 325,91 € |
| Prestações sociais | 23 | -15 250,00 € | -30 472,87 € |
| Provisões (aumentos/reduções) | 13 e 14 | 182 744,49 € | 145 950,04 € |
| Outros rendimentos | 9 | 1 099 450,80 € | 1 118 677,60 € |
| Outros gastos | 15 | -250 634,96 € | -32 028,52 € |
| Resultados antes de depreciações e gastos de financiamento | 13 e 14 | 2 140 272,62 € | 1 788 232,73 € |
| Gastos/reversões de depreciação e amortização | 23 | -1 674 748,63 € | -1 672 116,70 € |
| Resultado operacional (antes de resultados financeiros) | 5 e 8 | 465 523,99 € | 116 116,03 € |
| Juros e gastos similares suportados | 13 e 14 | -695 324,23 € | -306 848,77 € |
| Resultado antes de impostos | 7 | -229 800,24 € | -190 732,74 € |
| Resultado líquido do período | 18 e 23 | -229 800,24 € | -190 732,74 € |





Município de Alfândega da Fé — Câmara Municipal

DIVISÃO FINANCEIRA (D.F.)

3. DEMONSTRAÇÃO DAS ALTERAÇÕES AO PATRIMÓNIO LÍQUIDO





Município de Alfândega da Fé — Câmara Municipal

DIVISÃO FINANCEIRA (D.F.)

DAPL - DEMONSTRAÇÃO DAS ALTERAÇÕES NO PATRIMÓNIO LÍQUIDO

(MUNICÍPIO DE ALFANDEGA DA FÉ)

| | | | | | |
|------------|--|-----|------------|-----|------|
| Período | (Periodicidade Mensal / Período Mensal Após Apuramento dos Resultados) | | | | Ano |
| 01/01/2023 | | | | | 2023 |
| 31/12/2023 | Visualizar Contas s/ Mov. | Sim | Acumulados | Sim | |

| Designação | Notas | Património Líquido atribuído aos detentores do Património Líquido da entidade que controla | | | | | | | | | | | Interesses que não controlam | Total do património líquido | |
|---|-------|--|-------------------------|------------------------------------|--------------------|--------------|------------------------|------------------------------------|-----------------------------|------------------------------------|------------------------------|---------------|------------------------------|-----------------------------|-----------------|
| | | Capital / Património subscrito | Ações (quotas) próprias | Outros instrum. de capital próprio | Prémios de emissão | Reservas | Resultados transitados | Ajustamentos em ativos financeiros | Excedentes de revalorização | Outras vars. no património líquido | Resultado líquido do período | TOTAL | | | |
| POSIÇÃO NO INÍCIO DO PERÍODO (1) | 18 | 42 788 367,45 € | | | | 785 885,41 € | -9 895 606,73 € | | | | 12 675 845,14 € | -190 732,74 € | 46 163 758,53 € | | 46 163 758,53 € |
| ALTERAÇÕES NO PERÍODO (2) | 18 | | | | | | 809 236,82 € | | | | 3 115 465,81 € | 190 732,74 € | 4 115 435,37 € | | 4 115 435,37 € |
| Ajustamentos de transição de referencial contabilístico | 18 | | | | | | | | | | | | | | |
| Alterações de políticas contabilísticas | 18 | | | | | | | | | | | | | | |
| Diferenças de conversão de demonstrações financeiras | 18 | | | | | | | | | | | | | | |
| Realização do excedente de revalorização | 18 | | | | | | | | | | | | | | |
| Excedentes de revalorização e respetivas variações | 18 | | | | | | | | | | | | | | |
| Transferências e subsídios de capital | 18 | | | | | | | | | | 4 179 725,28 € | | 4 179 725,28 € | | 4 179 725,28 € |
| Outras alterações reconhecidas no Património Líquido | 18 | | | | | | 809 236,82 € | | | | -1 064 259,47 € | 190 732,74 € | -64 289,91 € | | -64 289,91 € |
| Correção de erros materiais | 18 | | | | | | | | | | | | | | |





Município de Alfândega da Fé — Câmara Municipal

DIVISÃO FINANCEIRA (D.F.)

| | | | | | | | | | | | | | |
|---|----|-----------------|--|--|--|--------------|-----------------|--|--|-----------------|---------------|-----------------|-----------------|
| | 18 | | | | | | | | | | | | |
| RESULTADO LIQUIDO DO PERÍODO (3) | 18 | | | | | | | | | | -229 800,24 € | -229 800,24 € | -229 800,24 € |
| RESULTADO INTEGRAL (4)=(2)+(3) | 18 | | | | | | | | | | -39 067,50 € | 3 885 635,13 € | 3 885 635,13 € |
| | 18 | | | | | | | | | | | | |
| OPERAÇÕES COM DETENTORES DE CAPITAL NO PERÍODO (5) | 18 | | | | | | -8 945,99 € | | | | | -8 945,99 € | -8 945,99 € |
| Subscrições de capital/património | 18 | | | | | | | | | | | | |
| Entradas para cobertura de perdas | 18 | | | | | | | | | | | | |
| Outras operações | 18 | | | | | | -8 945,99 € | | | | | -8 945,99 € | -8 945,99 € |
| Subscrições de prémios de emissão | 18 | | | | | | | | | | | | |
| | 18 | | | | | | | | | | | | |
| POSIÇÃO NO FIM DO PERÍODO (6)=(1)+(2)+(3)+(5) | 18 | 42 788 367,45 € | | | | 785 885,41 € | -9 095 315,90 € | | | 15 791 310,95 € | -229 800,24 € | 50 040 447,67 € | 50 040 447,67 € |



Município de Alfândega da Fé — Câmara Municipal

DIVISÃO FINANCEIRA (D.F.)

4. DEMONSTRAÇÃO DE FLUXOS DE CAIXA





Município de Alfândega da Fé — Câmara Municipal

DIVISÃO FINANCEIRA (D.F.)

DFC - DEMONSTRAÇÃO DOS FLUXOS DE CAIXA (S/ REFERÊNCIAÇÃO DE CONTAS)

| PERÍODO | | ANO | |
|---|-------|---------------------|---------------------|
| 2023/01/01 - 2023/12/31 | | 2023 | |
| Rubricas | Notas | Datas | |
| | | 2023 | 2022 |
| Fluxos de caixa das atividades operacionais | | | |
| Recebimentos de clientes | 23 | 438 477,03 € | 391 136,51 € |
| Recebimentos de contribuintes | 23 | 627 827,65 € | 656 538,02 € |
| Recebimentos de transferências e subsídios correntes | 23 | 7 037 847,94 € | 6 564 831,05 € |
| Recebimentos de utentes | 23 | 374 394,75 € | 349 121,51 € |
| Pagamentos a fornecedores | 23 | -1 789 853,46 € | -1 953 739,66 € |
| Pagamentos ao pessoal | 19 | -4 812 223,75 € | -4 592 846,16 € |
| Pagamentos a contribuintes / Utentes | 23 | -200,00 € | |
| Pagamentos de transferências e subsídios | 23 | -1 054 805,18 € | -1 206 539,71 € |
| Pagamentos de prestações sociais | 23 | -28 000,00 € | -18 972,87 € |
| Caixa gerada pelas operações | | 793 464,98 € | 189 528,69 € |
| Outros recebimentos/pagamentos | | 76 784,95 € | 398 390,83 € |
| Fluxos de caixa das atividades operacionais (a) | | 870 249,93 € | 587 919,52 € |
| Fluxos de caixa das atividades de investimento | | | |
| Pagamentos respeitantes a: | | | |
| Pagamentos - Ativos fixos tangíveis | 5 | -3 368 249,17 € | -1 175 064,79 € |
| Pagamentos - Ativos intangíveis | 3 | -6 105,23 € | -7 771,66 € |
| Recebimentos provenientes de: | | | |
| Recebimentos - Propriedades de Investimento | 8 | 384 785,59 € | 363 584,31 € |
| Recebimentos - Transferências de capital | 23 | 4 206 674,61 € | 1 684 439,27 € |
| Fluxos de caixa das atividades de investimento (b) | | 1 217 105,80 € | 865 187,13 € |
| Fluxos de caixa das atividades de financiamento | | | |
| Recebimentos provenientes de: | | | |
| Recebimentos - Financiamentos obtidos | | 68 333,37 € | |
| Pagamentos respeitantes a: | | | |
| Pagamentos - Financiamentos obtidos | 7 | -1 079 208,72 € | -1 066 784,90 € |
| Pagamentos - Juros e gastos similares | 7 | -611 610,35 € | -312 553,89 € |
| Fluxos de caixa das atividades de financiamento (c) | | -1 622 485,70 € | -1 379 338,79 € |
| Variação de caixa e seus equivalentes (a+b+c) | | 464 870,03 € | 73 767,86 € |
| Efeito das diferenças de câmbio | | | |
| Caixa e seus equivalentes de caixa no início do pe | 1 | 378 440,98 € | 304 673,12 € |
| Caixa e seus equivalentes de caixa no fim do perío | 1 | 843 257,01 € | 378 440,98 € |
| CONCILIAÇÃO ENTRE CAIXA E SEUS EQUIVALENTES E SALDOS DA GERÊNCIA | | | |
| Caixa e seus equivalentes de caixa no início do período | | 378 440,98 € | 304 673,12 € |
| Saldo da gerência anterior (SGA) | 1 | 378 440,98 € | 304 673,12 € |
| SGA De execução orçamental | 1 | 143 604,62 € | 76 184,32 € |
| SGA De operações de tesouraria | 1 | 234 836,36 € | 228 488,80 € |
| Caixa e seus equivalentes de caixa no fim do período | 1 | 843 257,01 € | 378 440,98 € |



Município de Alfândega da Fé — Câmara Municipal

DIVISÃO FINANCEIRA (D.F.)

| | | | |
|---|----------|---------------------|---------------------|
| Saldo para a gerência seguinte (SGS) | 1 | 843 257,01 € | 378 440,98 € |
| SGS De execução orçamental | 1 | 657 854,01 € | 143 604,62 € |
| SGS De operações de tesouraria | 1 | 185 403,00 € | 234 836,36 € |

ANEXO ÀS DEMONSTRAÇÕES FINANCEIRAS





Município de Alfândega da Fé — Câmara Municipal

DIVISÃO FINANCEIRA (D.F.)

5. ANEXO ÀS DEMONSTRAÇÕES FINANCEIRAS

NOTA 1 – Identificação da entidade, período de relato e referencial contabilístico

A informação relativa à entidade, o período de relato e o referencial contabilístico adotado na preparação das demonstrações financeiras encontra-se no ANEXO I e o organograma no ANEXO II.

De seguida apresenta-se a desagregação dos saldos de caixa e seus equivalentes.

Quadro 1 – Desagregação de caixa e depósitos

| Código Conta | Designação | Saldo a 31-12-2022 | Saldo a 31-12-2023 |
|-----------------------------------|-------------------------------------|---------------------|---------------------|
| 11.1 | Caixa | 102,61€ | 489,19 € |
| 12 | Depósitos em Instituições Bancárias | 378.338,37€ | 842.767,82 € |
| Total das Disponibilidades | | 378.440,98 € | 843.257,01 € |

NOTA 2 – Principais políticas contabilísticas, alterações nas estimativas contabilísticas e erros

As demonstrações financeiras foram elaboradas pela primeira vez de acordo o Sistema de Normalização Contabilística para as Administrações Públicas (SNC-AP), aprovado pelo Decreto-Lei nº 192/2015 de 11 de setembro, e foram aplicados os requisitos das Normas de Contabilidade Pública (NCP).

Ativos fixos tangíveis e propriedades de investimento

Todos os bens do ativo fixo tangível e propriedades de investimento foram mensurados pelo seu custo.

Ativos intangíveis

Todos os bens do ativo intangível foram mensurados pelo seu custo.

Participações financeiras

Também as participações financeiras estão mensuradas pelo seu custo.

Depreciações e amortizações

As depreciações e amortizações correspondem à desvalorização normal dos ativos fixos, decorrentes do gasto com a sua utilização, sendo o método das quotas constantes (ou da linha reta) o método utilizado, considerando a vida útil de referência que consta no CC2.

Contas a receber

As contas a receber de clientes e outros devedores são reconhecidas inicialmente ao justo valor, sendo subsequentemente mensuradas ao custo amortizado, utilizando o método da taxa efetiva, deduzido das perdas por imparidade. A imparidade das contas



Município de Alfândega da Fé — Câmara Municipal

DIVISÃO FINANCEIRA (D.F.)

a receber é estabelecida quando há evidência objetiva de que a autarquia não receberá a totalidade dos montantes em dívida conforme as condições originais das suas contas a receber.

Inventários

A mensuração de inventários foi efetuada pelo custo de aquisição. O sistema de inventário adotado é o permanente, mensurado ao custo médio ponderado.

NOTA 3 – Ativos intangíveis

Em 2023, o movimento ocorrido na quantia escriturada dos ativos intangíveis encontra-se nos quadros seguintes.

Quadro 2 – Quantia escriturada e variações do período

| |
|---|
| AI - QUANTIA ESCRITURADA E MOVIMENTOS DO TRIMESTRE |
|---|

(MUNICIPIO DE ALFANDEGA DA FÉ)

| | |
|------------|------|
| Período | Ano |
| 01/01/2023 | 2023 |
| 31/12/2023 | |

| Rubrica | Designação | Quantia escriturada inicial | Variações | | | | | | | Quantia escriturada final |
|---------|---|-----------------------------|-------------------|------------------------------------|--------------|------------------------------------|-----------------------|--------------------------|---------------------|---------------------------|
| | | | Adições | Transferências internas à entidade | Reavaliações | Reversões de perdas por imparidade | Perdas por imparidade | Amortizações por período | Diferenças cambiais | |
| | Ativos Intangíveis | 73 131,77 € | 4 399,52 € | | | | | -28 891,45 € | | 48 639,84 € |
| AI1 | Ativos intangíveis de domínio público, património histórico, artístico e cultural | | | | | | | | | |
| AI2 | Goodwill | | | | | | | | | |
| AI3 | Projetos de desenvolvimento | | | | | | | | | |
| AI4 | Programas de computador e sistemas de informação | 157 183,01 € | 4 399,52 € | | | | | -28 891,45 € | | 132 691,08 € |
| AI5 | Propriedade industrial e intelectual | -126 284,69 € | | | | | | | | -126 284,69 € |
| AI6 | Outros | 23 783,45 € | | | | | | | | 23 783,45 € |
| AI7 | Ativos intangíveis em curso | 18 450,00 € | | | | | | | | 18 450,00 € |
| | TOTAL | 73 131,77 € | 4 399,52 € | | | | | -28 891,45 € | | 48 639,84 € |



Município de Alfândega da Fé — Câmara Municipal

DIVISÃO FINANCEIRA (D.F.)

Quadro 3 – Adições

AI - DESAGREGAÇÃO DAS ADIÇÕES

(MUNICIPIO DE ALFANDEGA DA FÉ)

| | |
|----------------|------------|
| Período | Ano |
| 01/01/2023 | 2023 |
| 31/12/2023 | |

| Rubrica | Designação | Adições | | | | | | | | | Total |
|--------------|---|----------|-------------------|--------|------------------------|---|--------------------|--------------------|------------------------------|--------|-------------------|
| | | Internas | Compra | Cessão | Transferência ou troca | Doação, herança, legado/perdido a favor do estado | Dação em pagamento | Locação financeira | Fusão, cisão, reestruturação | Outras | |
| | Ativos Intangíveis | | 4 399,52 € | | | | | | | | 4 399,52 € |
| AI1 | Ativos intangíveis de domínio público, património histórico, artístico e cultural | | | | | | | | | | |
| AI2 | Goodwill | | | | | | | | | | |
| AI3 | Projetos de desenvolvimento | | | | | | | | | | |
| AI4 | Programas de computador e sistemas de informação | | 4 399,52 € | | | | | | | | 4 399,52 € |
| AI5 | Propriedade industrial e intelectual | | | | | | | | | | |
| AI6 | Outros | | | | | | | | | | |
| AI7 | Ativos intangíveis em curso | | | | | | | | | | |
| TOTAL | | | 4 399,52 € | | | | | | | | 4 399,52 € |



Município de Alfândega da Fé — Câmara Municipal

DIVISÃO FINANCEIRA (D.F.)

Quadro 5 – Diminuições

AI - DESAGREGAÇÃO DAS DIMINUIÇÕES

(MUNICÍPIO DE ALFÂNDEGA DA FÉ)

| | |
|----------------|------------|
| Período | Ano |
| 01/01/2023 | 2023 |
| 31/12/2023 | |

| Rubrica | Designação | Diminuições | | | | Total |
|---------|---|----------------------------|------------------------|------------------------------|--------|-------|
| | | Alienação a título oneroso | Transferência ou troca | Fusão, cisão, reestruturação | Outras | |
| | Ativos Intangíveis | | | | | |
| AI1 | Ativos intangíveis de domínio público, património histórico, artístico e cultural | | | | | |
| AI2 | Goodwill | | | | | |
| AI3 | Projetos de desenvolvimento | | | | | |
| AI4 | Programas de computador e sistemas de informação | | | | | |
| AI5 | Propriedade industrial e intelectual | | | | | |
| AI6 | Outros | | | | | |
| AI7 | Ativos intangíveis em curso | | | | | |
| | TOTAL | | | | | |

NOTA 4 – Acordos de concessão de serviços: concedente

Não se verifica a existência de Acordos de concessão de serviços

NOTA 5 – Ativos fixos tangíveis

Os bens do ativo fixo tangível foram mensurados pelo seu custo e o gasto de depreciação dos ativos inicia quando fica disponível para uso e cessa quando o ativo é desreconhecido. A autarquia utiliza o método das quotas constantes (ou da linha reta) para calcular as depreciações. Em 2023, o movimento ocorrido na quantia escriturada dos ativos tangíveis encontra-se de seguida.



Município de Alfândega da Fé — Câmara Municipal

DIVISÃO FINANCEIRA (D.F.)

Quadro 6 – Quantia escriturada e variações do período

AFT - QUANTIA ESCRITURADA E MOVIMENTOS DO TRIMESTRE

(MUNICIPIO DE ALFANDEGA DA FÉ)

| Período |
|------------|
| 01/01/2023 |
| 31/12/2023 |

| Ano |
|------|
| 2023 |

| Ativos Fixos Tangíveis | Quantia escriturada inicial | Variações no período | | | | | | | | Quantia escriturada final |
|---|-----------------------------|-----------------------|------------------------------------|----------------|------------------------------------|-----------------------|-------------------------|---------------------|------------------------|---------------------------|
| | | Adições | Transferências internas à entidade | Revalorizações | Reversões de perdas por imparidade | Perdas por imparidade | Depreciações do período | Diferenças cambiais | Diminuições | |
| Bens de domínio público, património histórico, artístico e cultural | 43 612 339,71 € | 2 131 834,73 € | | | | | -1 064 271,46 € | | -969 941,87 € | 43 709 961,11 € |
| Terrenos e recursos naturais | 31 441 619,96 € | | | | | | | | | 31 441 619,96 € |
| Edifícios e outras construções | 2 653 449,84 € | 10 589,59 € | | | | | -178 201,25 € | | | 2 485 838,18 € |
| Infraestruturas | 9 064 664,98 € | 2 115 425,28 € | | | | | -886 070,21 € | | -969 941,87 € | 9 324 078,18 € |
| Património histórico, artístico e cultural | 452 604,93 € | 5 819,86 € | | | | | | | | 458 424,79 € |
| Outros | | | | | | | | | | |
| Bens de domínio público em curso | | | | | | | | | | |
| Ativos fixos em concessão | | | | | | | | | | |
| Terrenos e recursos naturais | | | | | | | | | | |
| Edifícios e outras construções | | | | | | | | | | |
| Infraestruturas | | | | | | | | | | |
| Património histórico, artístico e cultural | | | | | | | | | | |
| Ativos fixos em concessão em curso | | | | | | | | | | |
| Outros ativos fixos tangíveis | 17 073 855,44 € | 4 793 682,05 € | -382 089,96 € | | | | -590 791,21 € | | -85 720,23 € | 20 808 936,09 € |
| Terrenos e recursos naturais | 2 817 574,84 € | 80 000,00 € | | | | | -42,36 € | | -7 250,00 € | 2 890 282,48 € |
| Edifícios e outras construções | 11 756 009,99 € | 55 996,15 € | | | | | -449 651,72 € | | -77 719,01 € | 11 284 635,41 € |
| Equipamento básico | 200 896,65 € | 47 642,70 € | | | | | -36 475,83 € | | | 212 063,52 € |
| Equipamento de transporte | 224 118,38 € | 191 572,50 € | | | | | -70 029,10 € | | | 345 661,78 € |
| Equipamento administrativo | 70 389,54 € | 4 620,48 € | | | | | -21 448,16 € | | -133,54 € | 53 428,32 € |
| Equipamentos biológicos | | | | | | | | | | |
| Outros | 44 326,93 € | 57 087,72 € | | | | | -13 144,04 € | | -617,68 € | 87 652,93 € |
| Ativos fixos tangíveis em curso | 1 960 539,11 € | 4 356 762,50 € | -382 089,96 € | | | | | | | 5 935 211,65 € |
| TOTAL | 60 686 195,15 € | 6 925 516,78 € | -382 089,96 € | | | | -1 655 062,67 € | | -1 055 662,10 € | 64 518 897,20 € |



Município de Alfândega da Fé — Câmara Municipal

DIVISÃO FINANCEIRA (D.F.)

Quadro 7 – Adições

AFT - DESAGREGAÇÃO DAS ADIÇÕES

(MUNICÍPIO DE ALFÂNDEGA DA FÉ)

| | |
|----------------|------------|
| Período | Ano |
| 01/01/2023 | 2023 |
| 31/12/2023 | |

| Ativos Fixos Tangíveis | Adições | | | | | | | | | | |
|---|---------------------|-----------------------|--------|------------------------|--------------|--|-------------------|--------------------|------------------------------|----------------|----------------|
| | Internas | Compra | Cessão | Transferência ou troca | Expropriação | Doação, herança, legado ou perdido a favor do estado | Dação e pagamento | Locação financeira | Fusão, cisão, reestruturação | Outras | Total |
| Bens de domínio público, patrimônio histórico, artístico e cultural | 516 042,85 € | 52 493,14 € | | 302 089,96 € | | | | | | 1 261 208,78 € | 2 131 834,73 € |
| Terrenos e recursos naturais | | | | | | | | | | | |
| Edifícios e outras construções | | | | | | | | | 10 589,59 € | 10 589,59 € | |
| Infraestruturas | 516 042,85 € | 47 168,28 € | | 302 089,96 € | | | | | 1 250 124,19 € | 2 115 425,28 € | |
| Patrimônio histórico, artístico e cultural | | 5 324,86 € | | | | | | | 495,00 € | 5 819,86 € | |
| Outros | | | | | | | | | | | |
| Bens de domínio público em curso | | | | | | | | | | | |
| Ativos fixos em concessão | | | | | | | | | | | |
| Terrenos e recursos naturais | | | | | | | | | | | |
| Edifícios e outras construções | | | | | | | | | | | |
| Infraestruturas | | | | | | | | | | | |
| Patrimônio histórico, artístico e cultural | | | | | | | | | | | |
| Ativos fixos em concessão em curso | | | | | | | | | | | |
| Outros ativos fixos tangíveis | 80 000,00 € | 4 657 635,90 € | | | | 50,00 € | | | 55 996,15 € | 4 793 682,05 € | |
| Terrenos e recursos naturais | 80 000,00 € | | | | | | | | | 80 000,00 € | |
| Edifícios e outras construções | | | | | | | | | 55 996,15 € | 55 996,15 € | |
| Equipamento básico | | 47 642,70 € | | | | | | | | 47 642,70 € | |
| Equipamento de transporte | | 191 572,50 € | | | | | | | | 191 572,50 € | |
| Equipamento administrativo | | 4 620,48 € | | | | | | | | 4 620,48 € | |
| Equipamentos biológicos | | | | | | | | | | | |
| Outros | | 57 037,72 € | | | | 50,00 € | | | | 57 087,72 € | |
| Ativos fixos tangíveis em curso | | 4 356 762,50 € | | | | | | | | 4 356 762,50 € | |
| TOTAL | 596 042,85 € | 4 710 129,04 € | | 302 089,96 € | | 50,00 € | | | 1 317 204,93 € | | |



Município de Alfândega da Fé — Câmara Municipal

DIVISÃO FINANCEIRA (D.F.)

Quadro 8 – Diminuições

AFT - DESAGREGAÇÃO DAS DIMINUIÇÕES

(MUNICÍPIO DE ALFÂNDEGA DA FÉ)

| | |
|----------------|------------|
| Período | Ano |
| 01/01/2023 | 2023 |
| 31/12/2023 | |

| Ativos Fixos Tangíveis | Diminuições | | | | | Total |
|---|----------------------------|------------------------|-----------------------|------------------------------|----------------------|------------------------|
| | Alienação a título oneroso | Transferência ou troca | Devolução ou reversão | Fusão, cisão, reestruturação | Outras | |
| Bens de domínio público, património histórico, artístico e cultural | -64 972,08 € | | | | -904 969,79 € | -969 941,87 € |
| Terrenos e recursos naturais | | | | | | |
| Edifícios e outras construções | | | | | | |
| Infraestruturas | -64 972,08 € | | | | -904 969,79 € | -969 941,87 € |
| Património histórico, artístico e cultural | | | | | | |
| Outros | | | | | | |
| Bens de domínio público em curso | | | | | | |
| Ativos fixos em concessão | | | | | | |
| Terrenos e recursos naturais | | | | | | |
| Edifícios e outras construções | | | | | | |
| Infraestruturas | | | | | | |
| Património histórico, artístico e cultural | | | | | | |
| Ativos fixos em concessão em curso | | | | | | |
| Outros ativos fixos tangíveis | -77 719,01 € | | | | -8 001,22 € | -85 720,23 € |
| Terrenos e recursos naturais | | | | | -7 250,00 € | -7 250,00 € |
| Edifícios e outras construções | -77 719,01 € | | | | | -77 719,01 € |
| Equipamento básico | | | | | | |
| Equipamento de transporte | | | | | | |
| Equipamento administrativo | | | | | -133,54 € | -133,54 € |
| Equipamentos biológicos | | | | | | |
| Outros | | | | | -617,68 € | -617,68 € |
| Ativos fixos tangíveis em curso | | | | | | |
| TOTAL | -142 691,09 € | | | | -912 971,01 € | -1 055 662,10 € |



Município de Alfândega da Fé — Câmara Municipal

DIVISÃO FINANCEIRA (D.F.)

NOTA 6 – Locações

O Município de Alfândega da Fé não tem contratos de locação operacional.

NOTA 7 – Custo de empréstimos obtidos

Informação no ANEXO III

NOTA 8 – Propriedades de investimento

As propriedades de investimento são mensuradas ao custo. O custo de aquisição compreende o seu preço de compra e quaisquer outros gastos que lhe sejam diretamente imputáveis.

De seguida apresenta-se o quadro com as propriedades de investimento no início e no final do ano, não se verificando qualquer movimento.

Quadro 9 – Variações: modelo do custo

| PI - QUANTIA ESCRITURADA E MOVIMENTOS DO TRIMESTRE (MODELO DO CUSTO) | | | | | | | | | | | | | |
|--|--|-----------------------------|-----------|------------------------------------|-------------------------|-----------------------|---------------------------------|---------------------|-------------|---------------------------|-------------------|------------------------|--------|
| (MUNICIPIO DE ALFANDEGA DA FÉ) | | | | | | | | | | | | | |
| Período | (Periodicidade Trimestral / Período Trimestral Após Apuramento dos Resultados) | | | | | | | | | | | Ano | |
| 01/01/2023 | | | | | | | | | | | | 2023 | |
| 31/12/2023 | Visualizar Contas s/ Mov. | | Sim | | | | | | | | | | |
| Rubrica | Designação | Quantia escriturada inicial | Variações | | | | | | | Quantia escriturada final | Gastos do período | Rendimentos do período | |
| | | | Adições | Transferências internas à entidade | Depreciações do Período | Perdas por imparidade | Reversões perdas por imparidade | Diferenças cambiais | Diminuições | | | Rendas | Outras |
| | Propriedades de Investimento | | | | | | | | | | | | |
| PI1 | Bens de domínio público | | | | | | | | | | | | |
| PI2 | Terrenos e recursos naturais | | | | | | | | | | | | |
| PI3 | Edifícios e outras construções | | | | | | | | | | | | |
| PI4 | Outras propriedades de investimento | | | | | | | | | | | | |
| PI5 | Propriedades de Investimento em curso | | | | | | | | | | | | |
| TOTAL | | | | | | | | | | | | | |

Quadro 10 – Diminuições: modelo do custo

| PI - DESAGREGAÇÃO DAS DIMINUIÇÕES (MODELO DO CUSTO) | | | | | | |
|---|--|----------------------------|------------------------|------------------------------|--------|-------|
| (MUNICIPIO DE ALFANDEGA DA FÉ) | | | | | | |
| Período | (Periodicidade Trimestral / Período Trimestral Após Apuramento dos Resultados) | | | | | Ano |
| 01/01/2023 | | | | | | 2023 |
| 31/12/2023 | Visualizar Contas s/ Mov. | | Sim | | | |
| Rubrica | Designação | Diminuições | | | | Total |
| | | Alienação a título oneroso | Transferência ou troca | Fusão, cisão, reestruturação | Outras | |
| | Propriedades de Investimento | | | | | |



Município de Alfândega da Fé — Câmara Municipal

DIVISÃO FINANCEIRA (D.F.)

| | | | | | |
|--------------|---------------------------------------|--|--|--|--|
| PI1 | Bens de domínio público | | | | |
| PI2 | Terrenos e recursos naturais | | | | |
| PI3 | Edifícios e outras construções | | | | |
| PI4 | Outras propriedades de investimento | | | | |
| PI5 | Propriedades de Investimento em curso | | | | |
| TOTAL | | | | | |

NOTA 9 – Imparidade de ativos

Informação no ANEXO IV.

NOTA 10 – Inventários

O custo de cada item de inventário é determinado através da média ponderada do seu custo inicial e do custo de itens semelhantes adquiridos durante o ano de 2023 – custo médio ponderado. De seguida apresenta-se o quadro com a informação dos valores da conta de inventários e os movimentos do período.

Quadro 11 – Inventários

| Rubricas | Quantia bruta | Imparidade Acum. | Quantia Recuperável |
|---|--------------------|------------------|---------------------|
| Mercadorias | | | |
| Matérias-primas, subsidiárias e de consumo | 15 777,47 € | | 15 777,47 € |
| Produtos acabados e intermédios | | | |
| Subprodutos, desperdícios, resíduos e refugos | | | |
| Produtos e trabalhos em curso | | | |
| Total | 15 777,47 € | | 15 777,47 € |

Quadro 12 – Inventários: movimentos do período

MUNICIPIO DE ALFANDEGA DA FÉ

Período de 2023/01/01 a 2023/12/31

| Rubrica | Quantia escriturada inicial | Movimentos do período | | | | | | | Quantia escriturada final |
|---|-----------------------------|-----------------------|--------------------|---------------------------------------|-----------------------|------------------------------------|--------------------------------|--------------------------------|---------------------------|
| | | Compras líquidas | Consumos /gastos | Variações nos inventários da produção | Perdas por imparidade | Reversões de perdas por imparidade | Outras reduções de inventários | Outros aumentos de inventários | |
| | | (1) | (2) | (3) | (4) | (5) | (6) | (7) | |
| Mercadorias | 0,00 € | 0,00 € | 0,00 € | 0,00 € | 0,00 € | 0,00 € | 0,00 € | 0,00 € | 0,00 € |
| Matérias-primas, subsidiárias e de consumo | 16 510,77 € | 64 211,83 € | 64 945,13 € | 0,00 € | 0,00 € | 0,00 € | 0,00 € | 0,00 € | 15 777,47 € |
| Produtos acabados e intermédios | 0,00 € | 0,00 € | 0,00 € | 0,00 € | 0,00 € | 0,00 € | 0,00 € | 0,00 € | 0,00 € |
| Subprodutos, desperdícios, resíduos e refugos | 0,00 € | 0,00 € | 0,00 € | 0,00 € | 0,00 € | 0,00 € | 0,00 € | 0,00 € | 0,00 € |
| Produtos e trabalhos em curso | 0,00 € | 0,00 € | 0,00 € | 0,00 € | 0,00 € | 0,00 € | 0,00 € | 0,00 € | 0,00 € |
| Total | 16 510,77 € | 64 211,83 € | 64 945,13 € | 0,00 € | 0,00 € | 0,00 € | 0,00 € | 0,00 € | 15 777,47 € |



Município de Alfândega da Fé — Câmara Municipal

DIVISÃO FINANCEIRA (D.F.)

NOTA 13 – Rendimento de transações com contraprestação

As notas têm por objetivo prescrever o tratamento contabilístico do rendimento proveniente de transações e acontecimentos que tenham uma contraprestação, destacando como aspeto principal a determinação do momento do reconhecimento.

O rendimento é reconhecido quando for provável que fluam para a entidade benefícios económicos futuros ou potencial de serviço e estes benefícios possam ser mensurados com fiabilidade. De seguida apresenta-se o detalhe destes rendimentos.

Quadro 13 – Rendimentos com contraprestação

| RENDIMENTOS COM CONTRAPRESTAÇÃO (Q.13.1) | |
|--|-----------------------------------|
| PERÍODO | ANO |
| 2023/01/01 - 2023/12/31 | 2023 |
| Tipo de transação com contraprestação | Rendimento do período reconhecido |
| (1) | (2) |
| Prestação de serviços | 258 920,24 € |
| Saneamento | 183 924,10 € |
| Resíduos Sólidos | 27 391,11 € |
| Transportes Coletivos de Pessoas e Mercadorias | |
| Trabalhos por Conta de Particulares | 1 212,41 € |
| Cemitérios | 1 405,00 € |
| Parques de Estacionamento | |
| Serviços Sociais | 44 987,62 € |
| Serviços Culturais | |
| Vistorias e ensaios | |
| Aluguer de equipamentos | |
| Outros serviços | |
| Venda de bens | 232 898,22 € |
| Água | |
| Outras mercadorias | |
| Produtos acabados e intermédios | 232 898,22 € |
| Subprodutos, desperdícios, resíduos e refugos | |
| Juros | |
| Juros, dividendos e outros rendimentos simulares | |
| Royalties | |
| Dividendos ou distribuições simulares | |
| Outros | 50 997,52 € |
| Ganhos em inventários | |
| Alienações Ativos fixos tangíveis | 21 805,49 € |
| Sinistros | |
| Outros rendimentos | 29 192,03 € |
| Outros rendimentos | 18 259,27 € |
| Correções relativas a períodos anteriores | 10 932,76 € |
| TOTAL | 542 815,98 € |

Notas:

Notas: - (2) - Para o reconhecimento do rendimento, divulgar em texto a seguir ao quadro, as políticas contabilísticas adotadas incluindo os métodos utilizados para determinar a fase de acabamento das transações que envolvam a prestação de serviço.



Município de Alfândega da Fé — Câmara Municipal

DIVISÃO FINANCEIRA (D.F.)

NOTA 14 – Rendimento de transações sem contraprestação

As transações sem contraprestação subdividem-se em impostos e transferências. Os impostos são benefícios económicos ou potencial de serviço obrigatoriamente pagos ou a pagar a entidades públicas, de acordo com disposições legais adequadas, criadas para proporcionar rendimento às administrações públicas. As transferências são influxos de benefícios económicos futuros ou potencial de serviço provenientes de transações sem contraprestação que não sejam impostos.

De seguida apresenta-se o detalhe destes rendimentos.

Quadro 14 – Rendimentos sem contraprestação

| RENDIMENTOS SEM CONTRAPRESTAÇÃO (Q.14.1) | | | | | |
|---|--------------------------------------|--------------------|--------------------------------------|------------------|--------------------------|
| PERÍODO | | | | | ANO |
| 2023/01/01 - 2023/12/31 | | | | | 2023 |
| Tipo de transação sem contraprestação | Rendimento do período reconhecido em | | Rendimento do período reconhecido em | | Adiantament os recebidos |
| | Resultados | Património Líquido | Início do período | Final do período | |
| (1) | (2) | | (3) | | |
| Impostos diretos | 520 962,93 € | | | | |
| Derrama | 31 373,63 € | | | | |
| Imposto municipal sobre imóveis | 387 295,84 € | | | | |
| Imposto único de circulação | 95 699,03 € | | | | |
| Outros | 6 594,43 € | | | | |
| Impostos indiretos | 303 314,99 € | | | | |
| Loteamentos e Obras | 198 386,68 € | | | | |
| Ocupação da Via Pública | 200,00 € | | | | |
| Publicidade | | | | | |
| Saneamento | | | | | |
| Taxa Municipal de Direitos de Passagem (TMDP) | | | | | |
| Imposto sobre o Ruído | | | | | |
| Imposto municipal sobre as transmissões onerosas de imóveis | 104 728,31 € | | | | |
| Outros | | | | | |
| Contribuições para sistemas de proteção social e subsistemas de saúde | | | | | |
| Taxas | 652 424,32 € | | | | |
| Mercados e feiras | 8 480,25 € | | | | |
| Loteamentos e obras | 8 272,76 € | | | | |
| Ocupação da via pública | 2 661,55 € | | | | |
| Saneamento | 150 556,27 € | | | | |
| Licença sobre o ruído | | | | | |
| Outras | 482 453,49 € | | | | |
| Multas e outras penalidades | | | | | |
| Juros de mora | | | | | |
| Coimas e penalidades por contraordenações | | | | | |
| Outras multas e penalidades | | | | | |
| Transferências sem condição | 6 873 101,78 € | | | | |
| Fundo de Equilíbrio Financeiro (FEF) | 5 484 914,00 € | | | | |



Município de Alfândega da Fé — Câmara Municipal

DIVISÃO FINANCEIRA (D.F.)

| | | | | |
|------------------------------|-----------------------|--|--|--|
| Fundo Social Municipal (FSM) | 71 840,00 € | | | |
| Participação no IRS | 148 242,00 € | | | |
| Outras | 1 168 105,78 € | | | |
| Administração Regional | | | | |
| Segurança Social | | | | |
| Transferências com condição | | | | |
| Subsídios sem condição | | | | |
| Subsídios com condição | | | | |
| Legados, ofertas e doações | | | | |
| Outros | | | | |
| TOTAL | 8 349 804,02 € | | | |

Notas: - (1) - caso seja apropriado o tipo de rendimentos derivados de impostos pode ser detalhado por imposto relevante. - (2) - para as principais classes de rendimentos, divulgar em texto a seguir ao quadro acima as bases em que foi mensurado o justo valor dos recursos que fluíram para a entidade. - (3) - descrever se existem ativos reconhecidos que estão sujeitos a restrições e a natureza dessas restrições (por exemplo, transferências ou subsídios com condições).

NOTA 15 – Provisões, passivos contingentes e ativos contingentes

Relativamente aos diversos processos judiciais que se encontram em curso, quer instaurados pelo Município de Alfândega da Fé, quer instaurados por outras entidades, após reapreciação jurídica para efeitos de prestação anual das contas, foi ajustada a provisão para outros riscos e encargos para 602.549,78 euros, que se estima suficiente para fazer face a eventuais indemnizações de processos onde existe um risco significativo de ocorrerem decisões desfavoráveis ao Município.

Não foram constituídas provisões para os restantes processos judiciais em curso, nomeadamente, interpostos por terceiros ao Município de Alfândega da Fé, uma vez que o valor envolvido de indemnizações reclamadas é impossível de mensurar com suficiente fiabilidade.

Quadro 15 – Provisões

Provisões

MUNICIPIO DE ALFÂNDEGA DA FE

| PERÍODO: | | 2023/01/01 - 2023/12/31 | | | | ANO:2023 | | | | |
|---|-----------------------------|-------------------------|--------------------------------|-----------------|-----------------|------------------|-------------|--------------------|-------------------|---------------------------|
| Rubricas | Quantia escriturada inicial | Aumentos | | | | Diminuições | | | | Quantia escriturada final |
| | | Reforços | Aumentos da quantia descontada | Outros aumentos | Total aumentos | Utilizações | Reversões | Outras diminuições | Total diminuições | |
| -1 | -2 | -3 | -4 | -5 | (6)=(3)+(4)+(5) | -7 | -8 | -9 | (10)=(7)+(8)+(9) | (11)=(2)+(6)-(10) |
| Impostos, contribuições e taxas | | | | | | | | | | |
| Garantias a clientes | | | | | | | | | | |
| Processos judiciais em curso | 785 821,00 | | | | | 27 860,04 | | 155 171,18 | 183 031,22 | 602 789,78 |
| Acidentes de trabalho e doenças profissionais | | | | | | | | | | |
| Matérias ambientais | | | | | | | | | | |
| Contratos onerosos | | | | | | | | | | |
| Reestruturação e reorganização | | | | | | | | | | |
| Outras provisões | | | | | | | | | | |
| (...) | | | | | | | | | | |
| Total | 785 821,00 | 0,00 | 0,00 | 0,00 | 0,00 | 27 860,04 | 0,00 | 155 171,18 | 183 031,22 | 602 789,78 |



Município de Alfândega da Fé — Câmara Municipal

DIVISÃO FINANCEIRA (D.F.)

Nota 17 - Acontecimentos após a data de relato

Quando ocorrem acontecimentos económicos entre a data de relato e a data em que as demonstrações financeiras são autorizadas para emissão, o Município avalia se estes acontecimentos dão lugar a ajustamentos nas demonstrações financeiras. Desta forma, quando há evidência de que os mesmos já existiam à data de relato, estes acontecimentos são ajustados nas demonstrações financeiras. Por outro lado, se não há evidência que os acontecimentos já existiam à data de relato, mas que o Município tomou conhecimento dos mesmos até à data de autorização das demonstrações financeiras e têm uma dimensão material, estes são descritos nesta nota.

Não são conhecidos à data quaisquer acontecimentos económicos, com dimensão material nas Demonstrações Financeiras do período económico de 2023.

Não existem fatos relevantes a ser tratados, no entanto, nesta nota vamos aproveitar por relevar um acontecimento, a guerra decorrente da invasão da Ucrânia por parte da Rússia. Apesar de não levar a um impacto direto nos valores do relato, contudo, dado que este conflito teve e terá uma influência importante no aumento do preço de alguns produtos, nomeadamente das matérias-primas. Cujos efeitos não são, nesta data, possíveis de avaliar. Releva-se, porém, que este conflito teve desde já uma repercussão ao nível do aumento do preço de combustíveis e outros bens essenciais, situação que impactará na execução da despesa.

Referir ainda que, o Processo de Fiscalização Prévia 2781/2023, Contrato de empréstimo de médio e longo prazo, de assistência financeira, no âmbito do regime jurídico da recuperação financeira (lei nº 53/2014 de 25 de agosto) e Segunda Adenda ao contrato programa de ajustamento municipal do Município de Alfândega da Fé celebrado no dia 19 de outubro de 2015 (Processo 2530/2015) contrato de empréstimo de assistência financeira, em Sessão Diária de Visto, de 2024-02-08, foi proferida decisão e decidido pelo Tribunal de contas:

1) conceder o visto ao contrato de empréstimo e à (segunda) adenda ao contrato PAM, aqui submetidos a fiscalização prévia

Nota 18 – Instrumentos financeiros

A entidade deve divulgar informação referente aos Instrumentos de capital próprio.

O mapa seguinte demonstra a evolução Património Líquido atribuído aos detentores do Património Líquido da entidade que controla:

Quadro 16- Património Líquido atribuído aos detentores do Património Líquido da entidade que controla

DAPL - DEMONSTRAÇÃO DAS ALTERAÇÕES NO PATRIMÓNIO LÍQUIDO

(MUNICIPIO DE ALFÂNDEGA DA FÉ)

| Período | 01/01/2023 a 31/12/2023 | | | | | | | | | | Ano | 2023 |
|------------|--|--------------------------|------------------------------------|--------------------|----------|------------------------|------------------------------------|---------------------------|------------------------------------|------------------------------|------------------------------|-----------------------------|
| Designação | Património Líquido atribuído aos detentores do Património Líquido da entidade que controla | | | | | | | | | | Interesses que não controlam | Total do património líquido |
| | Capital / Património subscrito | Acções (quotas) próprias | Outros instrum. de capital próprio | Prémios de emissão | Reservas | Resultados transitados | Ajustamentos em ativos financeiros | Excédentes de reavaliação | Outras vars. no património líquido | Resultado líquido do período | | |



Município de Alfândega da Fé — Câmara Municipal

DIVISÃO FINANCEIRA (D.F.)

| | | | | | | | | | | | | |
|---|-----------------|--|--|--------------|-----------------|--|--|-----------------|---------------|-----------------|--|-----------------|
| POSIÇÃO NO INÍCIO DO PERÍODO (1) | 42 788 367,45 € | | | 785 885,41 € | -9 895 606,73 € | | | 12 675 845,14 € | -190 732,74 € | 46 163 758,53 € | | 46 163 758,53 € |
| ALTERAÇÕES NO PERÍODO (2) | | | | | 809 236,82 € | | | 3 115 465,81 € | 190 732,74 € | 4 115 435,37 € | | 4 115 435,37 € |
| Ajustamentos de transição de referencial contabilístico | | | | | | | | | | | | |
| Alterações de políticas contabilísticas | | | | | | | | | | | | |
| Diferenças de conversão de demonstrações financeiras | | | | | | | | | | | | |
| Realização do excedente de revalorização | | | | | | | | | | | | |
| Excedentes de revalorização e respetivas variações | | | | | | | | | | | | |
| Transferências e subsídios de capital | | | | | | | | 4 179 725,28 € | | 4 179 725,28 € | | 4 179 725,28 € |
| Outras alterações reconhecidas no Património Líquido | | | | | 809 236,82 € | | | -1 064 259,47 € | 190 732,74 € | -64 289,91 € | | -64 289,91 € |
| Correção de erros materiais | | | | | | | | | | | | |
| RESULTADO LÍQUIDO DO PERÍODO (3) | | | | | | | | | -229 800,24 € | -229 800,24 € | | -229 800,24 € |
| RESULTADO INTEGRAL (4)=(2)+(3) | | | | | | | | | -39 067,50 € | 3 885 635,13 € | | 3 885 635,13 € |
| OPERAÇÕES COM DETENTORES DE CAPITAL NO PERÍODO (5) | | | | | | | | | | | | |
| Subscrições de capital/património | | | | | | | | | | | | |
| Entradas para cobertura de perdas | | | | | | | | | | | | |
| Outras operações | | | | | | | | | | | | |
| Subscrições de prémios de emissão | | | | | | | | | | | | |
| POSIÇÃO NO FIM DO PERÍODO (6)=(1)+(2)+(3)+(5) | 42 788 367,45 € | | | 785 885,41 € | -9 095 315,90 € | | | 15 791 310,95 € | -229 800,24 € | 50 040 447,67 € | | 50 040 447,67 € |



Município de Alfândega da Fé — Câmara Municipal

DIVISÃO FINANCEIRA (D.F.)

Nota 19 – Benefícios dos empregados

Uma entidade deve divulgar a informação que se refere aos benefícios dos empregados, nos mapas seguintes demonstra-se informação relativa a esta nota:

Quadro 17 - Contagem dos dias de ausência ao trabalho durante o ano por cargo / carreira segundo o motivo da ausência e género

| | | Dirigente - Superior | Dirigente - Intermédio | Carreiras Gerais - Técnico Superior | Carreiras Gerais - Assistente Técnico | Carreiras Gerais - Assistente Operacional | Bombeiros | Informática | Polícia Municipal | Outros | Total |
|--|----|----------------------|------------------------|-------------------------------------|---------------------------------------|---|-----------|-------------|-------------------|--------|---------|
| Casamento | H: | 0,00 | 0,00 | 0,00 | 0,00 | 0,00 | 0,00 | 0,00 | 0,00 | 0,00 | 0,00 |
| | M: | 0,00 | 0,00 | 15,00 | 0,00 | 0,00 | 0,00 | 0,00 | 0,00 | 0,00 | 15,00 |
| | T: | 0,00 | 0,00 | 15,00 | 0,00 | 0,00 | 0,00 | 0,00 | 0,00 | 0,00 | 15,00 |
| Proteção na parentalidade | H: | 0,00 | 0,00 | 0,00 | 46,00 | 0,00 | 0,00 | 0,00 | 0,00 | 0,00 | 46,00 |
| | M: | 0,00 | 0,00 | 212,00 | 0,00 | 0,00 | 0,00 | 0,00 | 0,00 | 0,00 | 212,00 |
| | T: | 0,00 | 0,00 | 212,00 | 46,00 | 0,00 | 0,00 | 0,00 | 0,00 | 0,00 | 258,00 |
| Falecimento de familiar | H: | 0,00 | 0,00 | 7,00 | 5,00 | 7,00 | 0,00 | 0,00 | 0,00 | 0,00 | 19,00 |
| | M: | 0,00 | 0,00 | 10,00 | 6,00 | 11,00 | 0,00 | 0,00 | 0,00 | 0,00 | 27,00 |
| | T: | 0,00 | 0,00 | 17,00 | 11,00 | 18,00 | 0,00 | 0,00 | 0,00 | 0,00 | 46,00 |
| Doença | H: | 0,00 | 0,00 | 3,50 | 347,00 | 840,00 | 0,00 | 4,00 | 0,00 | 6,00 | 1200,50 |
| | M: | 0,00 | 0,02 | 616,00 | 128,00 | 1567,00 | 0,00 | 0,00 | 0,00 | 0,00 | 2311,02 |
| | T: | 0,00 | 0,02 | 619,50 | 475,00 | 2407,00 | 0,00 | 4,00 | 0,00 | 6,00 | 3511,52 |
| Por acidente em serviço ou doença profissional | H: | 0,00 | 0,00 | 15,00 | 0,00 | 79,00 | 0,00 | 0,00 | 0,00 | 0,00 | 94,00 |
| | M: | 0,00 | 0,00 | 0,00 | 0,00 | 0,00 | 0,00 | 0,00 | 0,00 | 0,00 | 0,00 |
| | T: | 0,00 | 0,00 | 15,00 | 0,00 | 79,00 | 0,00 | 0,00 | 0,00 | 0,00 | 94,00 |
| Assistência a familiares | H: | 0,00 | 2,50 | 27,00 | 58,00 | 24,00 | 0,00 | 38,00 | 0,00 | 3,00 | 152,50 |
| | M: | 0,00 | 6,50 | 125,00 | 90,00 | 58,50 | 0,00 | 0,00 | 0,00 | 0,00 | 280,00 |
| | T: | 0,00 | 9,00 | 152,00 | 148,00 | 82,50 | 0,00 | 38,00 | 0,00 | 3,00 | 432,50 |
| Trabalhador-estudante | H: | 0,00 | 0,00 | 0,00 | 1,00 | 0,00 | 0,00 | 0,00 | 0,00 | 0,00 | 1,00 |
| | M: | 0,00 | 0,00 | 0,00 | 0,00 | 0,00 | 0,00 | 0,00 | 0,00 | 0,00 | 0,00 |
| | T: | 0,00 | 0,00 | 0,00 | 1,00 | 0,00 | 0,00 | 0,00 | 0,00 | 0,00 | 1,00 |
| Por conta do período de férias | H: | 0,00 | 1,00 | 20,00 | 23,00 | 31,00 | 0,00 | 22,50 | 0,00 | 2,00 | 99,50 |
| | M: | 0,00 | 9,50 | 68,00 | 56,50 | 66,00 | 0,00 | 0,00 | 0,00 | 0,00 | 200,00 |
| | T: | 0,00 | 10,50 | 88,00 | 79,50 | 97,00 | 0,00 | 22,50 | 0,00 | 2,00 | 299,50 |
| Com perda de vencimento | H: | 0,00 | 0,00 | 122,00 | 0,00 | 31,00 | 0,00 | 0,00 | 0,00 | 0,00 | 153,00 |
| | M: | 0,00 | 0,00 | 0,00 | 0,00 | 0,00 | 0,00 | 0,00 | 0,00 | 0,00 | 0,00 |
| | T: | 0,00 | 0,00 | 122,00 | 0,00 | 31,00 | 0,00 | 0,00 | 0,00 | 0,00 | 153,00 |
| Cumprimento de pena disciplinar | H: | 0,00 | 0,00 | 0,00 | 0,00 | 0,00 | 0,00 | 0,00 | 0,00 | 0,00 | 0,00 |
| | M: | 0,00 | 0,00 | 0,00 | 0,00 | 0,00 | 0,00 | 0,00 | 0,00 | 0,00 | 0,00 |
| | T: | 0,00 | 0,00 | 0,00 | 0,00 | 0,00 | 0,00 | 0,00 | 0,00 | 0,00 | 0,00 |
| Greve | H: | 0,00 | 0,00 | 1,00 | 2,00 | 2,00 | 0,00 | 0,00 | 0,00 | 0,00 | 5,00 |
| | M: | 0,00 | 0,00 | 2,00 | 4,00 | 15,00 | 0,00 | 0,00 | 0,00 | 0,00 | 21,00 |
| | T: | 0,00 | 0,00 | 3,00 | 6,00 | 17,00 | 0,00 | 0,00 | 0,00 | 0,00 | 26,00 |
| Injustificadas | H: | 0,00 | 0,00 | 0,00 | 0,00 | 0,00 | 0,00 | 0,00 | 0,00 | 0,00 | 0,00 |
| | M: | 0,00 | 0,00 | 0,00 | 0,00 | 0,00 | 0,00 | 0,00 | 0,00 | 0,00 | 0,00 |
| | T: | 0,00 | 0,00 | 0,00 | 0,00 | 0,00 | 0,00 | 0,00 | 0,00 | 0,00 | 0,00 |
| Outros | H: | 0,00 | 1,00 | 6,50 | 65,00 | 16,00 | 0,00 | 5,50 | 0,00 | 7,50 | 101,50 |
| | M: | 0,00 | 0,00 | 26,00 | 14,00 | 14,00 | 0,00 | 0,00 | 0,00 | 0,00 | 54,00 |
| | T: | 0,00 | 1,00 | 32,50 | 79,00 | 30,00 | 0,00 | 5,50 | 0,00 | 7,50 | 155,50 |
| Total | H: | 0,00 | 4,50 | 202,00 | 547,00 | 1030,00 | 0,00 | 70,00 | 0,00 | 18,50 | 1872,00 |
| | M: | 0,00 | 16,02 | 1074,00 | 298,50 | 1731,50 | 0,00 | 0,00 | 0,00 | 0,00 | 3120,02 |
| | T: | 0,00 | 20,52 | 1276,00 | 845,50 | 2761,50 | 0,00 | 70,00 | 0,00 | 18,50 | 4992,02 |



Município de Alfândega da Fé — Câmara Municipal

DIVISÃO FINANCEIRA (D.F.)

Quadro 18 - Total dos encargos com pessoal durante o ano Vs. ano anterior

| Rubrica | Ano de 2023 | Ano de 2022 | Ano de 2021 | Ano de 2020 | Variação (2023-2022) |
|---|-----------------------|-----------------------|-----------------------|-----------------------|----------------------|
| Gastos com o pessoal | 4 805 506,35 € | 4 497 131,62 € | 4 491 059,07 € | 4 217 616,88 € | 308 374,73 |
| Remunerações dos titulares de órgãos de soberania e membros de órgãos autárquicos | 121 511,27 € | 116 370,57 € | 120 443,06 € | 123 576,47 € | 5 140,70 |
| Remunerações do pessoal | 3 575 069,91 € | 3 364 436,60 € | 3 386 492,78 € | 3 174 912,89 € | 210 633,31 |
| Encargos sobre remunerações | 794 529,06 € | 783 782,07 € | 775 783,72 € | 716 788,17 € | 10 746,99 |
| Acidentes no trabalho e doenças profissionais | 33 069,16 € | 22 673,72 € | 4 044,62 € | 22 723,31 € | 10 395,44 |
| Outros gastos com o pessoal | 253 520,93 € | 180 946,87 € | 145 915,15 € | 130 092,26 € | 72 574,06 |
| Outros encargos sociais | 27 806,02 € | 28 921,76 € | 55 280,83 € | 49 523,78 € | -1 115,74 |

Como se pode verificar pela informação apresentada no quadro anterior os gastos com pessoal em 31 de dezembro de 2023, demonstram um aumento igual 308.374,73 €, comparado com o período homólogo do ano transato.

NOTA 20 – Divulgações de partes relacionadas

Nos quadros seguintes indica-se as Unidades de participação detida em títulos e obrigações de participação:

Quadro 19 – Entidades societárias

| Entidade participada | | Tipo de entidade | CAE | Capital | Participação no final do exercício | | | Forma da realização do capital | | Obs. |
|----------------------|-----------|------------------|-------|----------------|------------------------------------|------|-------------------------|--------------------------------|-----------------------|---|
| Denominação | N.I.P.C. | | | | Valor nominal subscrito | % | Valor nominal realizado | Meios monetários (montante) | Em espécie (montante) | |
| Águas do Norte | 506647498 | SA | 37001 | 111.061.732,00 | 106 119,00 | 0,10 | 106 119,00 | 106 119,00 | | DR 104.1.ª série de 29-05-2015 - DL 93/2015 |

Quadro 20 – Participações Em Entidades Não Societárias

| Entidade participada | | Tipo de entidade | CAE | Capital estatutário | Em N | Contribuição | | Obs. |
|--|-----------|---|-------|---------------------|------|------------------|------------|--|
| Denominação | N.I.P.C. | | | | | Meios monetários | Em espécie | |
| 1 | 2 | 3 | 4 | 5 | 6 | 7 | 8 | 9 |
| Associação de Municípios da Terra Quente Transmontana | 501383018 | Associação de Municípios de Fins Específicos | 94995 | n/a | | | | Participação em 15% -DR n.º 232, Série III, Pág. Inicial 22067, de 2004/10/01m - participação de 15% |
| Desteque - Associação para o desenvolvimento da Terra Quente | 503022934 | Associação | 93990 | n/a | | | | Participação em 16% |
| Comunidade Intermunicipal das Terras de Trás-os-Montes | 510957544 | Comunidade Intermunicipal - Lei n.º 75/2013, de 12.09 | 84130 | n/a | | | | Participação em 7,47% |
| Associação Nacional de Município Português | 501627413 | Associação | 94110 | n/a | | | | Participação em 0,28% |
| Turismo do porto e Norte de Portugal, ER | 508905435 | Não societária | 84123 | n/a | | | | Participação em 1,16% |



Município de Alfândega da Fé — Câmara Municipal

DIVISÃO FINANCEIRA (D.F.)

NOTA 23 – Outras divulgações

Balanço

Em 2023 o ativo do Município de Alfândega da Fé atingiu os 67 425 299,60 euros o que significa um aumento de 4 637 349,16 euros face ao ano anterior (7,39%). De seguida faz-se uma breve análise às variações da estrutura do ativo

Evolução do ativo

| Rubricas | Datas | | Δ 2023/2022 | % |
|--|------------------------|------------------------|-----------------------|--------------|
| | 2023 | 2022 | | |
| ATIVO | | | | |
| Ativo não corrente | 64 939 466,54 € | 61 131 256,42 € | 3 808 210,12 € | 6,23 |
| Ativos fixos tangíveis | 64 518 897,20 € | 60 686 195,15 € | 3 832 702,05 € | 6,32 |
| Ativos intangíveis | 48 639,84 € | 73 131,77 € | -24 491,93 € | -33,49 |
| Participações financeiras | 371 929,50 € | 371 929,50 € | 0,00 € | |
| Ativo corrente | 2 485 833,06 € | 1 656 694,02 € | 829 139,04 € | 50,05 |
| Inventários | 15 777,47 € | 16 510,77 € | -733,30 € | -4,44 |
| Devedores por transferências e subsídios não reembolsáveis | 3,84 € | | | |
| Clientes, contribuintes e utentes | 1 526 409,49 € | 1 169 171,19 € | 357 238,30 € | 30,55 |
| Estado e outros entes públicos | 14 336,16 € | 3 897,11 € | 10 439,05 € | 267,87 |
| Outras contas a receber | 51 418,27 € | 30 568,21 € | 20 850,06 € | 68,21 |
| Diferimentos | 34 630,82 € | 58 105,76 € | -23 474,94 € | -40,40 |
| Caixa e depósitos | 843 257,01 € | 378 440,98 € | 464 816,03 € | 122,82 |
| Total Ativo | 67 425 299,60 € | 62 787 950,44 € | 4 637 349,16 € | 7,39 |

Como se pode verificar pelo quadro supra, em 31 de dezembro de 2023, o ativo apresenta um aumento de 7,39% face ao ativo apurado em 31 de dezembro de 2022.

Evolução do passivo

Em relação ao passivo, o Município de Alfândega da Fé fechou o ano com um valor de 17.384.851,93 euros, sendo constituído em 71,82% por passivo não corrente e em 8.18% por passivo corrente. De seguida pode verificar-se a evolução das suas rubricas

| Rubricas | Datas | | Δ 2023/2022 | % |
|---|------------------------|------------------------|-----------------------|--------------|
| | 2023 | 2022 | | |
| PASSIVO | | | | |
| Passivo não corrente | 12 486 052,95 € | 13 431 924,35 € | -945 871,40 € | -7,04 |
| Provisões | 602 549,78 € | 785 581,00 € | -183 031,22 € | -23,30 |
| Financiamentos obtidos | 11 881 952,03 € | 12 632 113,56 € | -750 161,53 € | -5,94 |
| Outras contas a pagar | 1 551,14 € | 14 229,79 € | -12 678,65 € | -89,10 |
| Passivo corrente | 4 898 798,98 € | 3 192 267,56 € | 1 706 531,42 € | 53,46 |
| Credores por transferências e subsídios não reembolsáveis | 207,72 € | 882,81 € | -675,09 € | -76,47 |
| Fornecedores | 2 089 075,37 € | 1 027 813,35 € | 1 061 262,02 € | 103,25 |
| Estado e outros entes públicos | 51 023,09 € | 54 111,36 € | -3 088,27 € | -5,71 |



Município de Alfândega da Fé — Câmara Municipal

DIVISÃO FINANCEIRA (D.F.)

| | | | | |
|-------------------------------|------------------------|------------------------|---------------------|-------------|
| Financiamentos obtidos | 1 030 948,81 € | 974 739,32 € | 56 209,49 € | 5,77 |
| Fornecedores de investimentos | 452 235,20 € | 50 170,43 € | 402 064,77 € | 801,40 |
| Outras contas a pagar | 1 275 308,79 € | 1 084 550,29 € | 190 758,50 € | 17,59 |
| Total Passivo | 17 384 851,93 € | 16 624 191,91 € | 760 660,02 € | 4,58 |

Como se pode verificar pelo quadro supra, em 31 de dezembro de 2023, o passivo apresenta um aumento de 4,58% face ao passivo apurado em 31 de dezembro de 2022.

Demonstração de resultados

O resultado líquido é negativo e no montante de 229 800,24 euros. Os rendimentos em 2023 foram de 11 373 091,84 euros para um nível de gastos de 11 602 892,08 euros, tendo-se verificado um aumento de 10.12 % dos rendimentos e de 10.31% dos gastos.

Evolução dos proveitos operacionais

| Rubricas | Datas | | Δ 2023/2022 | % |
|--|----------------|----------------|--------------|--------|
| | 2023 | 2022 | | |
| Impostos, contribuições e taxas | 1 479 199,82 € | 1 331 340,55 € | 147 859,27 € | 11,11 |
| Vendas | 232 898,22 € | 198 238,62 € | 34 659,60 € | 17,48 |
| Prestações de serviços e concessões | 258 920,24 € | 287 228,30 € | -28 308,06 € | -9,86 |
| Transferências e subsídios correntes obtidos | 7 803 739,80 € | 6 879 011,34 € | 924 728,46 € | 13,44 |
| Trabalhos para a própria entidade | 316 138,47 € | 367 631,45 € | -51 492,98 € | -14,01 |
| Outros rendimentos | 1 099 450,80 € | 1 118 677,60 € | -19 226,80 € | -1,72 |
| Provisões (aumentos/reduções) | 182 744,49 € | 145 950,04 € | 36 794,45 € | 25,21 |

Evolução dos gastos

| Rubricas | Datas | | Δ 2023/2022 | % |
|--|----------------|----------------|---------------|--------|
| | 2023 | 2022 | | |
| Custo das mercadorias vendidas e das matérias consumidas | 64 945,13 € | 66 425,57 € | -1 480,44 € | -2,23 |
| Fornecimentos e serviços externos | 2 847 216,51 € | 2 564 460,68 € | 282 755,83 € | 11,03 |
| Gastos com pessoal | 4 805 506,35 € | 4 497 131,62 € | 308 374,73 € | 6,86 |
| Transferências e subsídios concedidos | 1 249 266,27 € | 1 349 325,91 € | -100 059,64 € | -7,42 |
| Prestações sociais | 15 250,00 € | 30 472,87 € | -15 222,87 € | -49,96 |
| Outros gastos | 250 634,96 € | 32 028,52 € | 218 606,44 € | 682,54 |
| Gastos/reversões de depreciação e amortização | 1 674 748,63 € | 1 672 116,70 € | 2 631,93 € | 0,16 |
| Juros e gastos similares suportados | 695 324,23 € | 306 848,77 € | 388 475,46 € | 126,60 |



Município de Alfândega da Fé — Câmara Municipal

DIVISÃO FINANCEIRA (D.F.)

Dívidas de e a terceiros

O Mapa seguinte representa as Dívidas de Terceiros do município a 31 de dezembro de 2023:

| Rubricas | Datas | | | Δ 2023/2022 |
|-----------------------------------|----------------|----------------|--------------|--------------|
| | 2023 | 2022 | 2021 | |
| Clientes, contribuintes e utentes | 1 526 409,49 € | 1 169 171,19 € | 835 027,90 € | 357 238,30 € |
| Estado e outros entes públicos | 14 336,16 € | 3 897,11 € | 41 538,78 € | 10 439,05 € |
| Outras contas a receber | 51 418,27 € | 30 568,21 € | 22 396,94 € | 20 850,06 € |

Como se pode verificar pelo quadro anterior as Dividas de terceiros em 31 de dezembro de 2023, apresentam um aumento de 30,55%, face ao apuramento no período homologo.

O Mapa seguinte representa as Dívidas a Terceiros do município a 31 de dezembro de 2023

| Rubricas | Datas | | | Δ 2023/2022 |
|---|-------------|------------------|---------------|--------------|
| | 2023 | 2022 | 2021 | |
| Passivo não corrente | | | | |
| Financiamentos obtidos | 11881952,03 | 12 632 113,56 | 13 551 822,53 | -750 161,53 |
| Outras contas a pagar | 1551,14 | 14 229,79 | 14 686,94 | -12 678,65 |
| Fornecedores de investimentos | | | 91 520,86 | 0,00 |
| Passivo corrente | | | | |
| Credores por transferências e subsídios não reembolsáveis | 207,72 | 882,81 | 5 764,23 | -675,09 |
| Fornecedores | 2089075,37 | 1 027 813,35 | 472 676,74 | 1 061 262,02 |
| Estado e outros entes públicos | 51023,09 | 54 111,36 | 52 105,03 | -3 088,27 |
| Financiamentos obtidos | 1030948,81 | 974 739,32 | 958 738,58 | 56 209,49 |
| Fornecedores de investimentos | 452235,2 | 50 170,43 | 97 092,78 | 402 064,77 |
| Outras contas a pagar | 1275308,79 | 1 084 550,29 | 1 010 773,27 | 190 758,50 |

Como se pode verificar pelo quadro anterior, as dividas a terceiros apuradas em 31 de dezembro de 2023, apresentam um aumento de 5,95% face ao período homologo do ano anterior.

Unidades de participação detida em títulos e obrigações de participação:

| DENOMINAÇÃO (da participada) | N.P.C./N.I.F. | TIPOLOGIA | | CAE (rev II) | CONTRIBUIÇÃO | | PUBLICAÇÃO ESTATUTOS EM DR | DATA DE ALTERAÇÕES ESTATUTÁRIAS | | UTILIDADE PÚBLICA |
|---------------------------------|---------------------------------------|-------------------|----------------------|-----------------|-----------------------------------|-----------|-------------------------------|------------------------------------|------------------------|----------------------|
| | | FORMA JURÍDICA | REGIME ESPECÍFICO | | INICIAL * | EXERCÍCIO | | OBJECTO | PATRIMÓNIO (FUNDOS) | |
| (1) | (2) | (3) | (4) | (5) | (6A) | (7) | (8) | (9) | (10) | (11) |
| 1 | Fundo de Apoio Municipal 513319182 | FSA | Não aplicável | 84114 | 264 010,50 | 7 333,61 | Não aplicável | Não aplicável | Não aplicável | Não aplicável |
| 2 | | | | | * Totalidade do capital subscrito | | | | | |
| 3 | | | | | | | | | | |
| (...) | | | | | | | | | | |



Município de Alfândega da Fé — Câmara Municipal

DIVISÃO FINANCEIRA (D.F.)

| INFORMAÇÕES COMPLEMENTARES | | | | | | | | |
|---------------------------------------|----------------|--------------------------------------|--|--------------------------------------|-------------------------------------|--|---|---|
| (12) | | | | | | | | |
| Capital realizado no final do período | % Participação | Resultados distribuídos no exercício | Resultados líquidos acumulados por distribuir (não inclui os do exercício) | Empréstimo FAM - Montante contratado | Empréstimo FAM - Montante utilizado | Empréstimo FAM - Amortizações do período | Empréstimo FAM - Juros pagos no período | Empréstimo FAM - Dívida no final do período |
| 264 010,50 | 0,06 | 3.208,85 | - | 1 502 818,86 | 1 382 818,86 | 60 692,10 | 15 343,09 | 819 343,42 |
| | | (relativos a 2022) | | | | | | |

Responsabilidades por garantias e cauções prestadas e recibos para cobrança

As responsabilidades por garantias e cauções prestadas e recibos para cobrança encontram-se identificadas no mapa de contas de ordem.

Existem as seguintes garantias bancárias pedidas pelo Município a favor das seguintes entidades:

| Garantia Nº | Entidade Beneficiária | Início da Operação | Data de Fim | Montante Contratado (€) | Montante Utilizado |
|--------------------|------------------------------------|--------------------|-------------|-------------------------|--------------------|
| 9015005522493 –CGD | Tribunal do trabalho Bragança | 2007-10-08 | Vitalícia | 14.567,61 | --- |
| 72006911704 – CCAM | PROCESSO EXECUTIVO nº 26/12.1TBAFE | 2019-07-01 | 2024.3.30 | 250.000,00 | ---- |

Relativamente a Garantia 72006911704 – CCAM, referente ao PROCESSO EXECUTIVO nº 26/12.1TBAFE, foi solicitado o seu cancelamento por resolução do mesmo, tendo sido cancelado em março de 2024.

-Para assegurar o reembolso do capital e o pagamento dos juros e dos demais encargos dos empréstimos, o Município deu como garantia às instituições de crédito as receitas municipais que não se encontrem legalmente consignadas, nomeadamente:

| Entidade Financeira | Valor em dívida em 31/12/2023 |
|--|-------------------------------|
| Banco BPI, SA | 84 903,03 |
| Fundo de Apoio Municipal | 788 997,37 |
| Caixa Central de Crédito Agrícola Mútuo | 11 937 725,52 |
| Agencia Para o Desenvolvimento e Coesão IP | 101 274,92 |
| Total Geral | 12 912 900,84 |

As dívidas a Instituições de crédito estão relevadas como empréstimos de médio e longo prazo. Para além de todas as dívidas de médio e longo prazo terem uma parte que é de curto prazo, as prestações que se vencem no período do ano, deverá ser efetuada essa separação para uma melhor análise da posição financeira da entidade, no entanto essa separação apenas foi efetuada a partir de 2015 e seguintes, em que o Município procedeu a essa separação, conforme se pode constatar no Balanço e no quadro seguinte.

Procedeu-se ainda a circularização de saldos a 31 de dezembro de 2023, não se verificou qualquer divergência, conforme mapa seguinte:





Município de Alfândega da Fé — Câmara Municipal

DIVISÃO FINANCEIRA (D.F.)

| CIRCULARIZAÇÃO | | | | | | | | |
|---|-----------|-----------------|------------------|---|------------------|---------------------|----------------|-----------|
| BANCO | NIF | Tx juro inicial | Tx de juro atual | Euribor | CONTA | SALDO EM 31/12/2023 | RESPOSTA BANCO | DIFERENÇA |
| BPI | 501214534 | 4,33 | 0% | | 25.1.1.2.2.1.2.1 | 84 903,03 | 84 903,03 | 0,00 |
| FAM | 513319182 | 1,95% | 0,95% | spread de 0,15 %, de acordo com a cotação a obter junto do IGCP | 25.1.1.2.2.9 | 788 997,37 | 788 997,37 | 0,00 |
| EMPRESTIMO 5606059217(827733)DOURO E COA | 500900159 | 1,90% | 3,4960% | Euribor a a 6 meses - vence em 04-2023, | 25.1.1.2.2.1.1.4 | 624 124,95 € | 624 124,95 € | 0,00 |
| EMPRESTIMO CCAM VALE DO TAVORA E DOURO | 501665897 | 1,90% | 3,4960% | Euribor a a 6 meses - vence em 04-2023, | 25.1.1.2.2.1.1.6 | 374 396,89 € | 374 396,89 € | 0,00 |
| EMPR CCAM MIRANDA DO DOURO 56060602681 | 501760326 | 1,90% | 3,4960% | Euribor a a 6 meses - vence em 04-2023, | 25.1.1.2.2.1.1.5 | 623 995,14 € | 623 995,14 € | 0,00 |
| EMPRESTIMO CCA MOGADOURO 56060610793 | 501535101 | 1,90% | 3,4960% | Euribor a a 6 meses - vence em 04-2023, | 25.1.1.2.2.1.1.7 | 311 997,61 € | 311 997,61 € | 0,00 |
| EMPR CCAM ALF 56060598861 (827733) | 501780645 | 1,90% | 3,4960% | Euribor a a 6 meses - vence em 04-2023, | 25.1.1.2.2.1.1.3 | 3 080 065,46 € | 3 080 065,46 € | 0,00 |
| EMP. 56060582240 (827733) CCAM ALTO DOURO CRL MIRANDELA | 501072373 | 1,90% | 3,4960% | Euribor a a 6 meses - vence em 04-2023, | 25.1.1.2.2.1.1.2 | 1 896 643,50 € | 1 896 643,50 € | 0,00 |
| EMP 56060582315(827733)CCAM ALTO DOURO MIRANDELA | 501072373 | 1,90% | 3,4960% | Euribor a a 6 meses - vence em 04-2023, | 25.1.1.2.2.1.1.1 | 5 026 501,98 € | 5 026 501,98 € | 0,00 |
| Agencia Para o Desenvolvimento e Coesão Ip | 510928374 | 0,2 | 4,22,1 | taxa Euribor a seis meses | 25.1.1.2.2.2.2 | 101 274,92 € | 101 274,92 € | 0,00 |

Processos judiciais em curso

Existem diversos processos judiciais em curso, conforme se pode constatar pelo mapa apresentado:

| Processo | Autor | Réu | Pedido | Situação a 10.02.2024 | Notas adicionais | Links das decisões judiciais |
|---------------|---|-----------|--|--|------------------|---------------------------------|
| 467/18.0BEMDL | PESB Parque Eólico da Serra de Bornes, S.A. | Município | Anulação da cobrança de taxa pela ocupação do subsolo no montante de 486 032,80 €. | Impugnação da taxa de ocupação do subsolo municipal. A 08.05.2021 foi proferida sentença favorável ao município, considerando improcedente a impugnação judicial. A impugnante recorreu e o Município apresentou as contra-alegações. Aguardamos decisão do recurso. | | Sentença do TAF |
| 396/18.5BEMDL | PESB II - Sociedade Unipessoal, Lda. | Município | Anulação da cobrança de taxa pela ocupação do subsolo no montante de 116.516,98 €. | Impugnação da taxa de ocupação do subsolo municipal. A 25.02.2021 foi proferida sentença favorável ao município, considerando improcedente a impugnação judicial. A impugnante recorreu e o Município apresentou as contra-alegações. Aguardamos decisão do recurso. | | Sentença do TAF |
| 471/19.1BEMDL | PESB Parque Eólico da Serra de Bornes, S.A. | Município | Anulação da cobrança de taxa pela ocupação do subsolo no montante de 97 206,56 €. | Impugnação da taxa de ocupação do subsolo municipal. A 17.01.2022 foi proferida sentença favorável ao município, considerando improcedente a impugnação judicial. Está em fase de recurso: O Município já apresentou alegações de recurso. | | Sentença do TAF |



Município de Alfândega da Fé — Câmara Municipal

DIVISÃO FINANCEIRA (D.F.)

| | | | | | |
|---------------|---|-----------|--|---|---|
| 470/19.3BEMDL | PESB II - Sociedade Unipessoal, Lda. | Município | Anulação da cobrança de taxa pela ocupação do subsolo no montante de 58 258,49 €. | Impugnação da taxa de ocupação do subsolo municipal. A 17.01.2022 foi proferida sentença favorável ao município, considerando improcedente a impugnação judicial. Está em fase de recurso: O Município apresentou as contra alegações. | Sentença do TAF |
| 41/21.4BEMDL | PESB - Parque Eólico da Serra de Bornes, S.A. | Município | Anulação da cobrança de taxa pela ocupação do subsolo no montante de 97 206,56 €. | Impugnação da taxa de ocupação do subsolo municipal. Aguardamos decisão. A 19 de janeiro de 2023, foi proferida sentença julgando a impugnação procedente, devendo o Município decidir se recorre da mesma ou se executa a decisão nos termos previstos nos arts. 173º e ss. do CPTA. Ou seja, proceder a nova cobrança, tendo em conta que os fundamentos subjacentes à procedência da impugnação prendem-se com o facto de se ter procedido à cobrança da taxa referente a 2020 3 meses antes de terminar o ano a que se reporta: "De acordo com o facto 3, e documento que o suporta, a cobrança refere-se ao de 2020 , e não, como parece defender o Município, a um ano. Ora, salvo o devido respeito, se o cálculo é feito em função do calendário não vemos como é que o Município podia liquidar, e cobrar, a taxa referente ao ano de 2020, cerca de 3 meses e meio antes de terminar o ano a que se reporta." De referir que o tribunal não considerou desproporcional a taxa aplicável: "o montante da taxa aplicada é proporcional ao benefício que a Impugnante retira e ao prejuízo/impacto para a biodiversidade e também para a "paisagem. O Município recorreu da sentença, e o TCAN remeteu o processo de forma oficiosa ao tribunal competente (Supremo Tribunal Administrativo). Aguarda-se decisão superior. | Sentença do TAF |
| 42/21.2BEMDL | PESB II - Sociedade Unipessoal, Lda. | Município | Anulação da cobrança de taxa pela ocupação do subsolo no montante de 58 258,49 €. | Impugnação da taxa de ocupação do subsolo municipal. Foram proferidas as alegações finais. A 21 de setembro de 2023, foi proferida sentença julgando a impugnação procedente, devendo o Município decidir se recorre da mesma ou se executa a decisão nos termos previstos nos arts. 173º e ss. do CPTA. Ou seja, proceder a nova cobrança, tendo em conta que os fundamentos subjacentes à procedência da impugnação prendem-se com o facto de se ter procedido à cobrança da taxa referente a 2020 3 meses antes de terminar o ano a que se reporta: "De acordo com o facto 3, e documento que o suporta, a cobrança refere-se ao de 2020, e não, como parece defender o Município, a um ano. O Município recorreu da sentença, aguardando-se decisão do Supremo. Entretanto, a Autora apresentou Recurso Subordinado. | Sentença |
| 308/21.1BEMDL | Higino Pinheiro & Irmão, S.A. | Município | Contencioso pré-contratual tendo como pedido a anulação do ato de indeferimento da impugnação administrativa apresentada pela Autora; anulação do ato de adjudicação da empreitada (Alargamento da Zona Industrial) à contrainteressada Carlos Augusto Pinto dos Santos & Filhos, S.A.; reavaliação da proposta da contrainteressada, no subfator F1.1 (MDJ) reduzindo-se a pontuação de 10 para, pelo menos, 8 pontos; condenação do Réu a reavaliar a proposta da contrainteressada CARLOS AUGUSTO PINTO DOS SANTOS & FILHOS, S.A., em conformidade com o alegado pela Autora. | Processo de contencioso pré-contratual, com natureza urgente, pese embora não tenha produzido efeitos suspensivos no procedimento administrativo. Aguardamos decisão em primeira instância. O Tribunal de Contas concedeu visto ao contrato de empreitada, pese embora ainda não haja decisão judicial do contencioso pré-contratual. Foi proferida sentença, em 03.11.2022, que julgou a ação administrativa procedente e, em consequência: 1.. Anulou o ato de adjudicação da empreitada de obra pública «Ampliação e Requalificação da Zona Industrial com Criação de Incubadora de Empresas – Fase 1» à Contrainteressada; 2. Condenou a Entidade Demandada / CMAF a retomar o procedimento de formação de contrato, e a reavaliar a proposta da Contrainteressada, no subfactor «F.1.1. – Memória Descritiva e Justificativa», em conformidade com o | Acórdão do TCAN Acórdão do STA |



Município de Alfândega da Fé — Câmara Municipal

DIVISÃO FINANCEIRA (D.F.)

| | | | | | | |
|---------------|---|-----------|---|---|--|--------------------------|
| | | | | <p>decidido na presente sentença [isto é, atendendo às imprecisões que constam do subfactor F.1.1. da referida proposta]. O Município recorreu, mantendo-se em execução a obra.</p> <p>Foi, a 27 de janeiro de 2023, proferido Acórdão do TCAN, que veio confirmar a decisão em primeira instância. Está a decorrer o prazo de recurso para o STA, pretendendo o Município recorrer a esta instância.</p> <p>O Município recorreu do acórdão proferido pelo TCAN para o STA, em sede de recurso de revista.</p> <p>Foi proferido Acórdão pelo STA, que não admitiu o Recurso de Revista interposto, considerando que a questão não reúne os requisitos de "excepcionalidade da Revista" previstos no artº 150º, do CPTA, que transita em julgado no dia 2-05-2023. Foi assim definitivamente confirmada a sentença da 1ª instância que "1. Anulou o ato de adjudicação da empreitada de obra pública «Ampliação e Requalificação da Zona Industrial com Criação de Incubadora de Empresas – Fase 1» à Contrainteressada;" e "2. Condenou a Entidade Demandada / CMAF a retomar o procedimento de formação de contrato, e a reavaliar a proposta da Contrainteressada, no subfactor «F.1.1. – Memória Descritiva e Justificativa», em conformidade com o decidido na presente sentença [isto é, atendendo às imprecisões que constam do subfactor F.1.1. da referida proposta]".</p> <p>A CMAF dispõe de 90 dias a contar de 2-05-2023 (prazo procedimental) para executar a sentença ou invocar a causa legítima de inexecução, invocando o "excepcional prejuízo para o interesse público".</p> <p>Na presente data o Município já deu execução à sentença, elaborando os novos atos do procedimento de contratação pública, nomeadamente o Relatório Preliminar e o Relatório Final, decidindo adjudicar a obra ao mesmo empreiteiro: CARLOS AUGUSTO PINTO DOS SANTOS & FILHOS, S.A..</p> | | |
| 225/22.8BEMDL | PESB - Parque Eólico da Serra de Bornes, S.A. | Município | Anulação da cobrança de taxa pela ocupação do subsolo no montante de 97 206,56 €. Este processo é relativo às taxas cobradas e não pagas pela ocupação do domínio público no ano de 2021. | Impugnação da taxa de ocupação do subsolo municipal. O município contestou. Aguarda-se decisão em primeira instância. | | |
| 226/22.6BEMDL | PESB II - Sociedade Unipessoal, Lda. | Município | Anulação da cobrança de taxa pela ocupação do subsolo no montante de 58 258,49 €. Este processo é relativo às taxas cobradas e não pagas pela ocupação do domínio público no ano de 2021. | Impugnação da taxa de ocupação do subsolo municipal. O município contestou. Foi proferida sentença a favor do Município de Alfândega da Fé, julgando improcedente a impugnação apresentada pela PESB II, Sociedade Unipessoal, Lda. A PESB II, Sociedade Unipessoal, Lda., interpôs recurso da sentença. O Município apresentou igualmente as suas contra alegações. | | Sentença |
| 2/2023.9BEMDL | PESB II - Sociedade Unipessoal, Lda. | Município | Anulação da cobrança de taxa pela ocupação do subsolo no montante de 58.258,49 €. Este processo é relativo às taxas cobradas e não pagas pela ocupação do domínio público no ano de 2022. | Impugnação da taxa de ocupação do subsolo municipal. O município contestou. Foi proferida sentença. O TAF decidiu a favor do Município de Alfândega da Fé, julgando improcedente a impugnação apresentada pela PESB II, Sociedade Unipessoal, Lda. | | Sentença |
| 1/23.0BEMDL | PESB - Parque Eólico da Serra de Bornes, S.A. | Município | Anulação da cobrança de taxa pela ocupação do subsolo no montante de 97.206,56 €. Este processo é relativo às taxas cobradas e não pagas pela ocupação do domínio público no ano de 2022. | Impugnação da taxa de ocupação do subsolo municipal. O Município contestou e apresentou as contra-alegações em fase de julgamento. | | |



Município de Alfândega da Fé — Câmara Municipal

DIVISÃO FINANCEIRA (D.F.)

| | | | | | |
|---------------|-------------------------------|-----------|--|--|--------------------------|
| 347/23.8BEMDL | Higino Pinheiro & Irmão, S.A. | Município | Ação Administrativa Urgente de Contencioso Pré-Contratual Empreitada de obra pública de "Ampliação de Requalificação da Zona Industrial com criação de Incubadora de Empresas - Fase 1". Pedidos da Autora: 1. Deve ser anulado o ato de adjudicação da empreitada à contrainteressada Carlos Augusto Pinto dos Santos & Filhos, S.A.; 2. Deve ser declarado nulo e/ou anulado o ato pelo qual o Réu operou a redução da pontuação atribuída à proposta da Autora no subfator "F.1.1. - Memória Descritiva e Justificativa" de seis para cinco valores; 3. Deve o Réu ser condenado a reavaliar a proposta da contrainteressada Carlos Augusto Pinto dos Santos & Filhos, S.A. No subfator "F.1.1. - Memória Descritiva e Justificativa"; 4. Deve o Réu ser condenado a adjudicar a execução do contrato à proposta da Autora com as legais consequências. Esta Ação está apensada à ação com o processo nº 308/21.1BEMDL. | Foi proferida sentença: "Nos termos e com os fundamentos fático-jurídicos acima expostos, e com esteio nos poderes confiados pelo artigo 202.º, n.ºs 1 e 2 da Constituição da República Portuguesa: - Julgo a presente ação administrativa procedente, em consequência: » Declaro que o ato de adjudicação da empreitada de obra pública, designada «Ampliação e Requalificação da Zona Industrial com Criação de Incubadora de Empresas – Fase 1», à Contrainteressada, prolatado em 05-09-2023, padece de invalidade substantiva que resultaria na sua anulação; » o Julgo verificada a impossibilidade absoluta de reinstituir o procedimento pré-contratual, por o contrato de empreitada de obra pública ter, entretanto, sido celebrado entre a Entidade Demandada e a Contrainteressada, e se encontrar, nesta data, executado; » Reconheço o direito da Autora a ser indemnizada pela impossibilidade absoluta de extrair da anulação do ato de adjudicação supra as consequências relativas à reinstituição do procedimento pré-contratual; » Convido a Autora e a Entidade Demandada a, no prazo de 30 (trinta) dias a contar do trânsito em julgado da presente decisão, virem acordar no montante da indemnização referida no ponto antecedente; - Condeno a Entidade Demandada no pagamento das custas processuais, na sua totalidade.". O município recorreu. Aguarda-se decisão superior. | Sentença |
| 349/23.4BEMDL | Higino Pinheiro & Irmão, S.A. | Município | Requerimento de Execução de Sentença de Anulação, Condenação à Prática de Ato Devido de Declaração de Nulidade dos Atos Desconformes com a Sentença e/ou Anulabilidade daqueles que mantêm, sem fundamento válido, a situação ilegal. Este processo está relacionado com o processo nº 308/21.1BEMDL. | A Autora alega que o município não deu cabal cumprimento à execução da sentença no processo nº 308/21.1BEMDL. O Município deduziu contestação. | |

IMÓVEIS OBJETO DE CONTRATOS DE COMODATO

Os contratos de comodato celebrados entre o Município de Alfândega da Fé e outras entidades atualmente em vigor, de acordo com a informação prestada pelo Setor do Património, são:

| Artigo Matricial | Edifício | Freguesia | Titular da Ocupação |
|------------------|--|---|---|
| 145 | Escola Primária dos Cerejais | Cerejais | Associação Desportiva de Caça e Pesca |
| 322 | Escola Primária de Vilar Chão (Sala 1) | Vilar Chão | Associação de Caça e Pesca de Vilar Chão |
| 322 | Escola Primária de Vilar Chão (Sala 2) | Vilar Chão | Freguesia de Vilar Chão |
| 576 | Escola Primária de Vale Pereiro | União das Freguesias de Agrobom, Saldonha de Vale Pereiro | Associação Recreativa Vale Pereiro |
| 500 | Escola Primária de Alfândega da Fé | Alfândega da Fé | Guarda Nacional Republicana |
| 521 | Apartamento Turístico da Cabreira | União das Freguesias de Eucísia; Gouveia de Valverde | Associação da Comissão de Festas da Cabreira |
| 667 | Escola Primária da Eucísia | União das Freguesias de Eucísia; Gouveia de Valverde | Clube de Caça e Pesca Gouveia e Eucísia |
| 278 | Escola Primária Carreira da Bola | Alfândega da Fé | Casa do Benfca de Alfândega da Fé |
| 470 | Escola Primária do Sendim da Ribeira | União das Freguesias da Parada e Sendim da Ribeira | Associação de Caçadores de Parada e Sendim da Ribeira |
| 1512 | Antigo Posto de Turismo | Alfândega da Fé | Moto Clube Alfandeguense |
| 290 | Escola Primária dos Vilares da Vilarça | Vilares da Vilarça | Centro Recreativo Vilares da Vilarça |





Município de Alfândega da Fé — Câmara Municipal

DIVISÃO FINANCEIRA (D.F.)

Conforme parecer emitido pelo Gabinete Jurídico do Município de Alfândega da Fé, e atendendo às normas do SNC-AP relativas ao controlo pela entidade pública dos imóveis objeto de contratos de comodato e às cláusulas constantes nos diversos contratos de comodato relativos a imóveis propriedade do Município de Alfândega da Fé, este detém o seu controlo efetivo, não restando dúvidas que constam claramente dos contratos cláusulas que indicam que a Câmara Municipal de Alfândega da Fé determina a natureza e a forma de utilização daqueles bens.

Honorários do ROC- Revisor Oficial de Contas

Nos termos da Lei nº 73/2013, de 3 de setembro, é necessária a Revisão e Certificação Legal das contas anuais do Município de Alfândega da Fé.

- O nº 3 do artigo 76.º da Lei nº 73/2013, de 3 de setembro, estabelece que os documentos de prestação de contas das autarquias locais, que sejam obrigadas nos termos da lei, à adoção de contabilidade patrimonial, sejam remetidos ao órgão deliberativo para apreciação juntamente com a certificação legal das contas e o parecer sobre as mesmas apresentados pelo revisor oficial de contas ou sociedade de revisores oficiais de contas.

- Nos termos do artigo 29.º da Lei nº 53/2014, de 25 de agosto, o município tem a obrigação de prestar informação relativa a execução do PAM, a informação relativa ao segundo e ao quarto trimestre de cada ano é acompanhada de certificação do Auditor Externo do município

Os honorários do Revisor Oficial de Contas, dos últimos três anos foram os seguintes:

- Ano económico de 2020 ---11.881,80 €
- Ano económico de 2021 ---11.881,80 €
- Ano económico de 2022 ---11.881,80 €
- Ano económico de 2023 –11.881,80 €

Divulgações exigidas por diplomas legais

O Órgão Executivo informa que o Município não apresenta dívidas ao Estado em situação de mora, nos termos do Decreto-Lei n.º 534/80, de 7 de novembro.

O Município não é devedor ao Estado e à Segurança Social por quaisquer dívidas fiscais e contributivas em situação de mora. Dá-se deste modo cumprimento ao disposto no artigo 2.º do Decreto-Lei n.º 534/80, de 7 de novembro, e no artigo 210.º da Lei n.º 110/2009, de 16 de setembro (Código Contributivo).

Proposta de aplicação de resultados

O Município apresenta um resultado líquido negativo, no valor de -229.800,24 Euros pelo que se propõe a seguinte aplicação de resultados:

Resultados Transitados: 229.800,24€

Nota final:

As notas cuja numeração se encontra ausente deste anexo não são aplicáveis ao Município de Alfândega da Fé ou a sua apresentação não é relevante para a leitura das demonstrações financeiras.



Município de Alfândega da Fé — Câmara Municipal

DIVISÃO FINANCEIRA (D.F.)

ANEXO I – CARACTERIZAÇÃO DA ENTIDADE





Município de Alfândega da Fé — Câmara Municipal

DIVISÃO FINANCEIRA (D.F.)

MODELO 8.2 – Caracterização da entidade (AL)

| CARATERIZAÇÃO DA ENTIDADE | | | |
|---------------------------|--|--|---|
| 1. | IDENTIFICAÇÃO | | |
| | Designação | Município de Alfândega da Fé | |
| | NIPC | 506647498 | |
| | Natureza | Autarquia Local | |
| | Endereço postal | Largo D. Dinis – 5350-045 – Alfândega da Fé | |
| | Telefone / Fax | 279468120 - 279462619 | |
| | Endereço de correio eletrónico | gabinete.presidente@cm-alfandegadafe.pt | |
| | Sítio na internet | https://www.cm-alfandegadafe.pt/ | |
| | Tem serviços de natureza consultiva e/ou serviços de fiscalização? | Sim | Não <input checked="" type="checkbox"/> |
| | Organograma em anexo | | |
| 2. | LEGISLAÇÃO | | |
| | Regime Financeiro | Lei 73/2013 de 3 de setembro | |
| | Regime Jurídico | Lei 75/2013 de 12 de setembro | |
| 3. | PARTICIPAÇÕES DA ENTIDADE (a especificar – opcional) | Sim | Não <input checked="" type="checkbox"/> |
| | Serviços Municipalizados | | |
| | (Se a entidade assinalar que detém participações, deverá abrir uma linha para indicar qual a entidade e, dentro dessa linha, deverá ter a opção SIM/NÃO para responder se detém influência dominante sobre aquela entidade) | Influência dominante | |
| | Serviços Intermunicipalizados | X | |
| | Entidades Intermunicipais | X | |
| | Entidades Associativas Municipais | X | |
| | Empresas Locais | X | |
| | Empresas Participadas | X | |
| | Cooperativas | X | |
| | Fundações | X | |
| | Entidades de outra natureza | X | |
| 4. | DESCRIÇÃO SUMÁRIA DAS ATIVIDADES | | |
| | O Município de Alfândega da Fé planeia, organiza e executa políticas municipais, designadamente nas áreas de equipamento rural e urbano; energia; transportes e comunicações; educação; património, cultura; tempos livres e desporto; saúde; ação social; habitação; proteção civil; ambiente, salubridade e saneamento básico; defesa do consumidor; promoção do desenvolvimento; ordenamento do território e urbanismo; proteção civil; e cooperação externa. | | |
| 5. | COMPOSIÇÃO DO ÓRGÃO EXECUTIVO | | |
| 5.1 | IDENTIFICAÇÃO DOS MEMBROS DO ÓRGÃO EXECUTIVO / CONSELHO DE ADMINISTRAÇÃO | | |
| | Eduardo Manuel Dobrões Tavares | | |
| | Maria Manuel Cunha e Silva | | |



Município de Alfândega da Fé — Câmara Municipal

DIVISÃO FINANCEIRA (D.F.)

| | | | |
|------------|--|-------------------------------------|---------------------------|
| | Rui Jorge Barracho Figueiredo Vítor Jose Neves Bebiano Jose Joaquim Reboredo Almendra | | |
| 5.2 | NÚMERO DE VEREADORES (1) | | |
| | Em regime de permanência..... | 2 | |
| | A meio tempo..... | 0 | |
| | Restantes vereadores..... | 2 | |
| 5.3 | NÚMERO DE ELEITORES | | |
| | Até 10.000..... | <input checked="" type="checkbox"/> | |
| | Mais de 10.000 e menos de 40.000..... | | |
| | Igual ou superior a 40.000..... | | |
| 6. | ORGANIZAÇÃO CONTABILÍSTICA | | |
| | Referencial Contabilístico: As demonstrações financeiras foram preparadas, pela primeira vez, com base nos registos contabilísticos mantidos em conformidade com o Sistema de Normalização Contabilística para as Administrações Públicas (SNC-AP), aprovado pelo Decreto-Lei n.º 192/2015 de 11 de setembro, e foram aplicados os requisitos das Normas de Contabilidades Pública (NCP) relevantes para o Município. | | |
| | Sistema Informático: aplicação SNC da MEDIDATA | | |
| 7. | OUTRA INFORMAÇÃO | | |
| 7.1 | AÇÕES DE FISCALIZAÇÃO (últimos 5 anos) | | |
| | Entidade fiscalizadora | | |
| | Data da ação | | |
| | Período abrangido | | |
| | Identificação da ação | | |
| 7.2 | APROVAÇÃO DOS DOCUMENTOS | Data de Aprovação | |
| | | Órgão Executivo | Órgão Deliberativo |
| | Norma de Controlo Interno | 13/12/2022 | 17/12/2023 |
| | Regulamentos (Todos publicados no site do Município) | | |
| | Plano de Prevenção dos Riscos de Gestão e eventuais alterações | 12/12/2013 | 09/12/2023 |
| | Relatório de Avaliação da Execução do Plano de Prevenção dos Riscos de Gestão | 12/03/2023 | |
| 7.3 | INSCRIÇÃO DO SALDO DA GERÊNCIA DO ANO ANTERIOR | Data de Aprovação | |
| | | Órgão Executivo | Órgão Deliberativo |
| | Revisão Orçamental | 14/02/2023 | |
| | Alteração Orçamental (n.º 6, do art.º 40º RFALEI) | | |
| 7.4 | INFORMAÇÃO RELATIVA À CONSOLIDAÇÃO DE CONTAS | | |
| | Identificação das entidades que compõem o Grupo Público | | |
| 7.5 | DESCENTRALIZAÇÃO ADMINISTRATIVA (Art.º 111.º da Lei n.º 75/2013, de 12 de setembro) | <input type="checkbox"/> | <input type="checkbox"/> |
| | | Sim | Não |



Município de Alfândega da Fé — Câmara Municipal

DIVISÃO FINANCEIRA (D.F.)

| | | | |
|------|---|----------------------------|-------------------------|
| | - Transferência de competências de órgãos do Estado para órgãos das autarquias locais | X | |
| | - Transferência de competências de órgãos do Estado para órgãos das entidades intermunicipais | X | |
| 7.6 | DELEGAÇÃO DE COMPETÊNCIAS (Art.º 116.º da Lei n.º 75/2013, de 12 de setembro) | Sim | Não |
| | | | |
| | - Dos órgãos do município nos órgãos das freguesias | | X |
| | - Dos órgãos do município nos órgãos das entidades intermunicipais | | X |
| 7.7 | INFORMAÇÃO RELATIVA A PESSOAL (2) | | |
| | Na eventualidade da existência de limites legais, em matéria de pessoal, indicar se os mesmos foram observados, com a remessa de documentação comprovativa[2] | | |
| | - N.º de trabalhadores a 31 de dezembro | 192 | |
| 7.8 | PRAZO MÉDIO DE PAGAMENTO | Início do exercício | Fim do exercício |
| | | 114 | 98 |
| 7.9 | A PREENCHER, NO CASO DE SE TRATAR DE UMA ENTIDADE DE NATUREZA ASSOCIATIVA (3) | | |
| | - Data da constituição | | |
| | - Entidades associadas existentes no fim do exercício | | |
| | - Informação sobre a existência de atividade/movimentos financeiros na gerência | | |
| 7.10 | CONCESSÕES DE SERVIÇOS PÚBLICOS/OBRAS PÚBLICAS | Sim | Não |
| | (a especificar) | | X |
| | - Concessionário | | |
| | - Objeto da concessão | | |
| | - Data de celebração do contrato | | |
| | - Período da concessão | | |
| | - Natureza da concessão | | |
| 7.11 | MECANISMOS DE RECUPERAÇÃO FINANCEIRA E OUTROS PROGRAMAS DE REGULARIZAÇÃO DE DÍVIDAS A FORNECEDORES | Sim | Não |
| | | X | |
| | PAM - Programa de Ajustamento Municipal | | |



Município de Alfândega da Fé — Câmara Municipal

DIVISÃO FINANCEIRA (D.F.)

ANEXO II – ORGANOGRAMA





Município de Alfândega da Fé — Câmara Municipal

DIVISÃO FINANCEIRA (D.F.)

ESTRUTURA ORGÂNICA DA CÂMARA MUNICIPAL DE ALFÂNDEGA DA FÉ

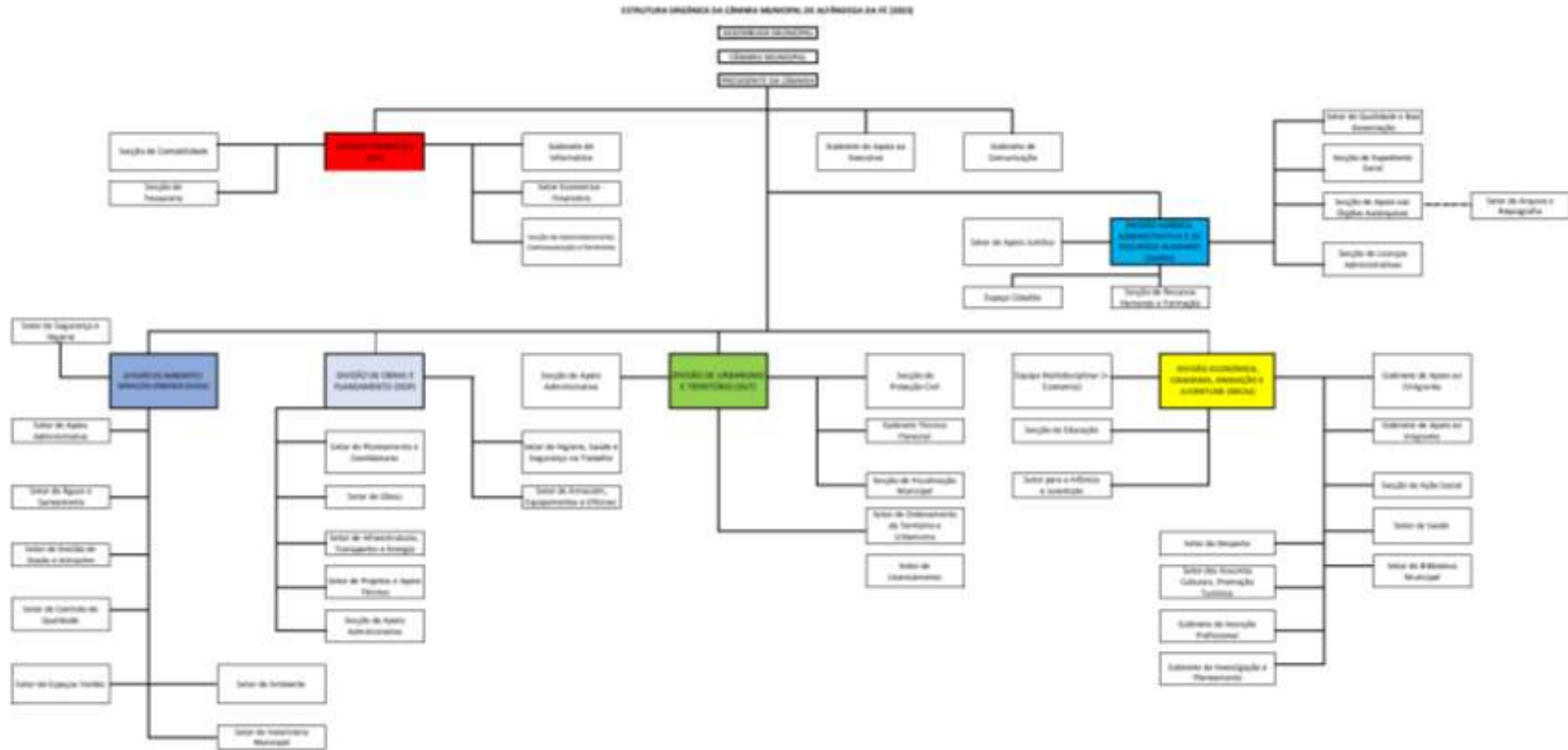



Município de Alfândega da Fé — Câmara Municipal

DIVISÃO FINANCEIRA (D.F.)

ANEXO III – EMPRÉSTIMOS OBTIDOS – EMPRÉSTIMOS BANCÁRIOS





Município de Alfândega da Fé — Câmara Municipal

DIVISÃO FINANCEIRA (D.F.)

MAPA DE EMPRÉSTIMOS

(MUNICÍPIO DE ALFÂNDEGA DA FÉ)

| | | |
|---------|---------------------|------------|
| Período | 02/01/2023 | 31/12/2023 |
| Tipo | MEDIO E LONGO PRAZO | |

| | |
|-----|------|
| Ano | 2023 |
|-----|------|

| Caracterização do Empréstimo | Data aprovação pela A.M. | Data de contratação | Prazo Amortiz. | Anos dec. | Visto do T.C. | | Capital | | Taxa de Juro | | Encargos do Período | | | | Dívida no início do período | Dívida no final do período | |
|--|--------------------------|---------------------|----------------|-----------|---------------|------------|------------------------|------------------------|--------------|--------|---------------------|---------------------|---------------------|---------------|-----------------------------|----------------------------|------------------------|
| | | | | | N.º registo | Data | Contratado | Utilizado | Inicial | Atual | Amortização | Juros | Total | Juros Mora | | | |
| Banco BPI, SA | 12/01/1998 | 14/01/1998 | 25 | 24 | 27404 | 30/05/1999 | 729 696,43 € | 729 696,43 € | 4,33 | 3,4245 | 33 560,13 € | 693,08 € | | | 118 463,16 € | 84 903,03 € | |
| Caixa Central de Crédito Agrícola Mútuo | 28/07/2015 | 02/08/2015 | 20 | 7 | 2137/2015 | 21/01/2016 | 931 928,78 € | 931 928,78 € | 1,9 | 3,496 | 36 318,20 € | 30 384,91 € | | | 660 443,15 € | 624 124,95 € | |
| Caixa Central de Crédito Agrícola Mútuo | 28/07/2015 | 02/08/2015 | 20 | 7 | 2138/2015 | 21/01/2016 | 465 964,40 € | 465 964,40 € | 1,9 | 3,496 | 18 224,06 € | 15 192,58 € | | | 330 221,67 € | 311 997,61 € | |
| Caixa Central de Crédito Agrícola Mútuo | 28/07/2015 | 02/08/2015 | 20 | 7 | 2135/2015 | 21/01/2016 | 2 832 613,37 € | 2 832 613,37 € | 1,9 | | 110 784,35 € | 92 355,73 € | | | 2 007 427,85 € | 1 896 643,50 € | |
| Caixa Central de Crédito Agrícola Mútuo | 28/07/2015 | 02/08/2015 | 20 | 7 | 2134/2015 | 21/01/2016 | 559 157,25 € | 559 157,25 € | 1,9 | 3,496 | 21 868,77 € | 18 230,93 € | | | 396 265,66 € | 374 396,89 € | |
| Caixa Central de Crédito Agrícola Mútuo | 28/07/2015 | 02/08/2015 | 20 | 7 | 2136/2015 | 21/01/2016 | 931 928,78 € | 931 928,78 € | 1,9 | 3,496 | 36 448,02 € | 30 384,91 € | | | 660 443,15 € | 623 995,13 € | |
| Caixa Central de Crédito Agrícola Mútuo | 28/07/2015 | 02/08/2015 | 20 | 7 | 2132/2015 | 21/01/2016 | 6 877 972,63 € | 6 877 972,63 € | 1,9 | 3,496 | 293 601,76 € | 244 761,22 € | | | 5 320 103,74 € | 5 026 501,98 € | |
| Caixa Central de Crédito Agrícola Mútuo | 28/07/2015 | 02/08/2015 | 20 | 7 | 2133/2015 | 21/01/2016 | 4 610 317,46 € | 4 610 317,46 € | 1,9 | 3,496 | 179 908,93 € | 149 981,15 € | | | 3 259 974,39 € | 3 080 065,46 € | |
| FUNDO DE APOIO MUNICIPAL | 28/07/2015 | 23/08/2015 | 20 | 7 | 2530/2015 | 21/01/2016 | 1 382 818,86 € | 1 382 818,86 € | 1,18 | 0,75 | 30 346,05 € | 7 744,52 € | | | 819 343,42 € | 788 997,37 € | |
| Agencia Para o Desenvolvimento e Coesao Ip | 26/02/2019 | 04/04/2019 | 15 | 3 | 1986/2019 | 16/08/2019 | 102 500,06 € | 102 500,06 € | 0,02 | 0,02 | 1 225,14 € | 751,76 € | | 25,51 € | 34 166,69 € | 101 274,92 € | |
| TOTAL | | | | | | | 19 424 898,02 € | 19 424 898,02 € | | | | 762 285,41 € | 590 480,79 € | 0,00 € | 25,51 € | 13 606 852,88 € | 12 912 900,84 € |





Município de Alfândega da Fé — Câmara Municipal

DIVISÃO FINANCEIRA (D.F.)

MAPA DE EMPRÉSTIMOS

(MUNICÍPIO DE ALFÂNDEGA DA FÉ)

| | | |
|---------|-------------|------------|
| Período | 02/01/2023 | 31/12/2023 |
| Tipo | CURTO PRAZO | |

| | |
|-----|------|
| Ano | 2023 |
|-----|------|

| Caracterização do Empréstimo | Data aprovação pela A.M. | Data de contratação | Prazo Amortiz. | Anos dec. | Visto do T.C. | | Capital | | Taxa de Juro | | Encargos do Período | | | | Encargos ano vencidos e não pagos | Dívida no início do período | Dívida no final do período |
|---|--------------------------|---------------------|----------------|-----------|---------------|------|--------------|--------------|--------------|-------|---------------------|------------|--------|------------|-----------------------------------|-----------------------------|----------------------------|
| | | | | | N.º registo | Data | Contratado | Utilizado | Inicial | Atual | Amortização | Juros | Total | Juros Mora | | | |
| Caixa Central de Crédito Agrícola Mútuo | 18/10/2022 | 21/11/2022 | 12 | | | | 300 000,00 € | 300 000,00 € | 2,65 | 2,65 | 300 000,00 € | 2 538,30 € | | | | | |
| TOTAL | | | | | | | 300 000,00 € | 300 000,00 € | | | 300 000,00 € | 2 538,30 € | 0,00 € | 0,00 € | 0,00 € | 0,00 € | 0,00 € |





Município de Alfândega da Fé — Câmara Municipal

DIVISÃO FINANCEIRA (D.F.)

ANEXO IV – IMPARIDADE DE ATIVOS





Município de Alfândega da Fé — Câmara Municipal

DIVISÃO FINANCEIRA (D.F.)

| IMPARIDADE DE ATIVOS | | | | |
|--|---------------|-----------------------|-------------------------|---------------------|
| CLASSE | Quantia Bruta | Perdas por Imparidade | Reversão de Imparidades | Quantia Recuperável |
| Devedores e credores por transferências, subsídios e empréstimos bonificados | 0 | 0 | 0 | 0 |
| Cientes, contribuintes e utentes | 1 526 409,49 | 0 | 0 | 1526409,49 |
| Fornecedores | 2 089 075,37 | 0 | 0 | 2089075,37 |
| Pessoal | 100 | 0 | 0 | 100 |
| Outras contas a receber e a pagar | 1 276 859,93 | 0 | 0 | 1276859,93 |
| Mercadorias | 0 | 0 | 0 | 0 |
| Matérias-primas, subsidiárias e de consumo | 15 777,47 | 0 | 0 | 15777,47 |
| Investimentos financeiros | 371 929,50 | 0 | 0 | 371929,5 |
| Propriedades de investimento | 0 | 0 | 0 | 0 |
| Ativos fixos tangíveis | 64 518 897,20 | 0 | 0 | 64518897,2 |
| Ativos intangíveis | 48 639,84 | 0 | 0 | 48639,84 |
| Investimentos em curso | 5 953 661,65 | 0 | 0 | 5953661,65 |



Município de Alfândega da Fé — Câmara Municipal

DIVISÃO FINANCEIRA (D.F.)

DEMONSTRAÇÕES ORÇAMENTAIS 2023





Município de Alfândega da Fé — Câmara Municipal

DIVISÃO FINANCEIRA (D.F.)

1. DEMONSTRAÇÃO DO DESEMPENHO ORÇAMENTAL





Município de Alfândega da Fé — Câmara Municipal

DIVISÃO FINANCEIRA (D.F.)

DDORC - DEMONSTRAÇÃO DO DESEMPENHO ORÇAMENTAL

(MUNICÍPIO DE ALFÂNDEGA DA FÉ)

| Período | Periodicidade | Mensal | Data | Ano |
|------------|---------------|--------|------------|------|
| 01/01/2023 | Período | PC | 02/04/2024 | 2023 |
| 31/12/2023 | Acumulados | Sim | | |

| RUBRICA | RECEBIMENTOS / PAGAMENTOS | FONTES DE FINANCIAMENTO (n) | | | | | | 2022 |
|-------------|---|-----------------------------|--------------------|---------------------|---------------------|---------------------|-----------------------|-----------------------|
| | | R P | R G | U E | EMPR | F. ALHEIOS | TOTAL | |
| RA01 | Saldo de gerência anterior | -643 312,46 € | 37 223,54 € | 535 526,85 € | 214 166,69 € | 234 836,36 € | 378 440,98 € | 304 673,12 € |
| RI01 | Operações orçamentais [1] | -643 312,46 € | 37 223,54 € | 535 526,85 € | 214 166,69 € | | 143 604,62 € | 76 184,32 € |
| RI02 | Devolução do saldo operações orçamentais | | | | | | | |
| RI04 | Recebimento do saldo devolvido por terceiras entidades | | | | | | | |
| RI03 | Operações de tesouraria [A] | | | | | 234 836,36 € | 234 836,36 € | 228 488,80 € |
| RA02 | Receita corrente | 8 654 112,80 € | | | | | 8 654 112,80 € | 8 786 004,89 € |
| R1 | Receita fiscal | 625 626,22 € | | | | | 625 626,22 € | 655 548,23 € |
| R1.1 | Impostos diretos | 624 625,32 € | | | | | 624 625,32 € | 653 535,89 € |
| R1.2 | Impostos indiretos | 1 000,90 € | | | | | 1 000,90 € | 2 012,34 € |
| R2 | Contribuições para sistemas de proteção social e subsistemas de saúde | | | | | | | |
| R3 | Taxas, multas e outras penalidades | 491 181,71 € | | | | | 491 181,71 € | 472 645,19 € |
| R4 | Rendimentos de propriedade | 358 122,75 € | | | | | 358 122,75 € | 344 160,33 € |
| R5 | Transferências e subsídios correntes | 6 761 207,89 € | | | | | 6 761 207,89 € | 6 778 804,56 € |
| R5.1 | Transferências correntes | 6 761 207,89 € | | | | | 6 761 207,89 € | 6 778 804,56 € |
| R5.1.1 | Administrações Públicas | 6 747 213,89 € | | | | | 6 747 213,89 € | 6 750 073,66 € |
| R5.1.1.1 | Administração Central - Estado Português | 5 933 334,72 € | | | | | 5 933 334,72 € | 6 102 663,45 € |
| R5.1.1.2 | Administração Central - Outras entidades | 813 879,17 € | | | | | 813 879,17 € | 647 410,21 € |
| R5.1.1.3 | Segurança Social | | | | | | | |





Município de Alfândega da Fé — Câmara Municipal

DIVISÃO FINANCEIRA (D.F.)

| | | | | | | | | |
|-------------|--|-----------------------|-------------|--------------|---------------------|-------------|-----------------------|-----------------------|
| R5.1.1.4 | Administração Regional | | | | | | | |
| R5.1.1.5 | Administração Local | | | | | | | |
| R5.1.2 | Exterior - U E | 13 994,00 € | | | | | 13 994,00 € | 28 730,90 € |
| R5.1.3 | Outras | | | | | | | |
| R5.2 | Subsídios correntes | | | | | | | |
| R6 | Venda de bens e serviços | 366 720,14 € | | | | | 366 720,14 € | 292 644,22 € |
| R7 | Outras receitas correntes | 51 254,09 € | | | | | 51 254,09 € | 242 202,36 € |
| RA03 | Receita de capital | 5 245 957,19 € | | | | | 5 245 957,19 € | 1 810 999,61 € |
| R8 | Venda de bens de investimento | 23 700,00 € | | | | | 23 700,00 € | 60 775,00 € |
| R9 | Transferências e subsídios de capital | 5 222 257,19 € | | | | | 5 222 257,19 € | 1 750 224,61 € |
| R9.1 | Transferências de capital | 5 222 257,19 € | | | | | 5 222 257,19 € | 1 750 224,61 € |
| R9.1.1 | Administrações Públicas | 4 324 888,84 € | | | | | 4 324 888,84 € | 1 281 584,88 € |
| R9.1.1.1 | Administração Central - Estado Português | 4 324 888,84 € | | | | | 4 324 888,84 € | 1 267 342,61 € |
| R9.1.1.2 | Administração Central - Outras entidades | | | | | | | 14 242,27 € |
| R9.1.1.3 | Segurança Social | | | | | | | |
| R9.1.1.4 | Administração Regional | | | | | | | |
| R9.1.1.5 | Administração Local | | | | | | | |
| R9.1.2 | Exterior - U E | 897 368,35 € | | | | | 897 368,35 € | 468 639,73 € |
| R9.1.3 | Outras | | | | | | | |
| R9.2 | Subsídios de capital | | | | | | | |
| R10 | Outras receitas de capital | | | | | | | |
| RA04 | Receita efetiva [2] | 13 910 969,75 € | | | | | 13 910 969,75 € | 10 597 004,50 € |
| R11 | Reposições não abatidas aos pagamentos | 10 899,76 € | | | | | 10 899,76 € | |
| RA05 | Receita não efetiva [3] | | | | 368 333,37 € | | 368 333,37 € | 180 000,00 € |
| R12 | Receita com ativos financeiros | | | | | | | |
| R13 | Receita com passivos financeiros | | | | 368 333,37 € | | 368 333,37 € | 180 000,00 € |
| RA06 | Soma [4]=[1]+[2]+[3] | 13 267 657,29 € | 37 223,54 € | 535 526,85 € | 582 500,06 € | | 14 422 907,74 € | 10 853 188,82 € |
| ROT1 | Operações de tesouraria [B] | | | | | 30 878,88 € | 30 878,88 € | 51 772,44 € |





Município de Alfândega da Fé — Câmara Municipal

DIVISÃO FINANCEIRA (D.F.)

| | | | | | | | | |
|-------------|--|-----------------------|--|--|--|--|-----------------------|-----------------------|
| | | | | | | | | |
| DA01 | Despesa corrente | 7 964 128,62 € | | | | | 7 964 128,62 € | 7 597 346,01 € |
| D1 | Despesas com o pessoal | 4 805 907,18 € | | | | | 4 805 907,18 € | 4 582 065,99 € |
| D1.1 | Remunerações Certas e Permanentes | 3 584 459,15 € | | | | | 3 584 459,15 € | 3 463 922,93 € |
| D1.2 | Abonos Variáveis ou Eventuais | 100 483,47 € | | | | | 100 483,47 € | 107 404,45 € |
| D1.3 | Segurança social | 1 120 964,56 € | | | | | 1 120 964,56 € | 1 010 738,61 € |
| D2 | Aquisição de bens e serviços | 1 497 941,30 € | | | | | 1 497 941,30 € | 1 612 177,27 € |
| D3 | Juros e outros encargos | 611 610,35 € | | | | | 611 610,35 € | 312 553,89 € |
| D4 | Transferências e subsídios correntes | 894 547,28 € | | | | | 894 547,28 € | 1 041 875,45 € |
| D4.1 | Transferências correntes | 894 547,28 € | | | | | 894 547,28 € | 1 041 875,45 € |
| D4.1.1 | Administrações Públicas | 233 314,73 € | | | | | 233 314,73 € | 259 473,40 € |
| D4.1.1.1 | Administração Central - Estado Português | | | | | | | |
| D4.1.1.2 | Administração Central - Outras entidades | | | | | | | |
| D4.1.1.3 | Segurança Social | | | | | | | |
| D4.1.1.4 | Administração Regional | | | | | | | |
| D4.1.1.5 | Administração Local | 233 314,73 € | | | | | 233 314,73 € | 259 473,40 € |
| D4.1.2 | Entidades do Setor Não Lucrativo | 400 109,69 € | | | | | 400 109,69 € | 542 138,01 € |
| D4.1.3 | Famílias | 261 122,86 € | | | | | 261 122,86 € | 240 264,04 € |
| D4.1.4 | Outras | | | | | | | |
| D4.2 | Subsídios Correntes | | | | | | | |
| D5 | Outras despesas correntes | 154 122,51 € | | | | | 154 122,51 € | 48 673,41 € |
| | | | | | | | | |
| DA02 | Despesa de capital | 4 721 716,39 € | | | | | 4 721 716,39 € | 2 038 119,68 € |
| D6 | Aquisição de bens de capital | 4 533 583,49 € | | | | | 4 533 583,49 € | 1 854 482,55 € |
| D7 | Transferências e subsídios de capital | 188 132,90 € | | | | | 188 132,90 € | 183 637,13 € |
| D7.1 | Transferências de capital | 188 132,90 € | | | | | 188 132,90 € | 183 637,13 € |
| D7.1.1 | Administrações Públicas | 103 132,90 € | | | | | 103 132,90 € | 147 574,26 € |
| D7.1.1.1 | Administração Central - Estado Português | | | | | | | |
| D7.1.1.2 | Administração Central - Outras entidades | | | | | | | |





Município de Alfândega da Fé — Câmara Municipal

DIVISÃO FINANCEIRA (D.F.)

| | | | | | | | | |
|-------------|---|------------------------|--------------------|---------------------|---------------------|------------------------|------------------------|------------------------|
| D7.1.1.3 | Segurança Social | | | | | | | |
| D7.1.1.4 | Administração Regional | | | | | | | |
| D7.1.1.5 | Administração Local | 103 132,90 € | | | | 103 132,90 € | | 147 574,26 € |
| D7.1.2 | Entidades do Setor não Lucrativo | 85 000,00 € | | | | 85 000,00 € | | 18 972,87 € |
| D7.1.3 | Famílias | | | | | | | 17 090,00 € |
| D7.1.4 | Outras | | | | | | | |
| D7.2 | Subsídios de capital | | | | | | | |
| D8 | Outras despesas de capital | | | | | | | |
| | | | | | | | | |
| DA03 | Despesa efetiva [5] | 12 685 845,01 € | | | | 12 685 845,01 € | | 9 635 465,69 € |
| DA04 | Despesa não efetiva [6] | 1 079 208,72 € | | | | 1 079 208,72 € | | 1 074 118,51 € |
| D9 | Despesa com ativos financeiros | | | | | | | 7 333,61 € |
| D10 | Despesa com passivos financeiros | 1 079 208,72 € | | | | 1 079 208,72 € | | 1 066 784,90 € |
| DA05 | Soma [7]=[5]+[6] | 13 765 053,73 € | | | | 13 765 053,73 € | | 10 709 584,20 € |
| DOT1 | Operações de tesouraria [C] | | | | | 80 312,24 € | 80 312,24 € | 45 424,88 € |
| DA06 | Saldo para a gerência seguinte | -497 396,44 € | 37 223,54 € | 535 526,85 € | 582 500,06 € | 185 403,00 € | 843 257,01 € | 378 440,98 € |
| DA07 | Operações orçamentais [8] = [4]-[7] | -497 396,44 € | 37 223,54 € | 535 526,85 € | 582 500,06 € | | 657 854,01 € | 143 604,62 € |
| DA08 | Operações de tesouraria [D]=[A]+[B]-[C] | | | | | 185 403,00 € | 185 403,00 € | 234 836,36 € |
| DA09 | Saldo global [2] - [5] | 1 225 124,74 € | | | | | 1 225 124,74 € | 961 538,81 € |
| DA10 | Despesa primária | 12 074 234,66 € | | | | | 12 074 234,66 € | 9 322 911,80 € |
| DA11 | Saldo corrente | 689 984,18 € | | | | | 689 984,18 € | 1 188 658,88 € |
| DA12 | Saldo de capital | 524 240,80 € | | | | | 524 240,80 € | -227 120,07 € |
| DA13 | Saldo primário | 1 836 735,09 € | | | | | 1 836 735,09 € | 1 274 092,70 € |
| DA14 | Receita total [1] + [2] + [3] | 13 267 657,29 € | 37 223,54 € | 535 526,85 € | 582 500,06 € | | 14 422 907,74 € | 10 853 188,82 € |
| DA15 | Despesa total [5] + [6] | 13 765 053,73 € | | | | | 13 765 053,73 € | 10 709 584,20 € |

* Os pagamentos, recebimentos, assim como os saldos deverão estar discriminados de acordo com os grupos de fontes de financiamento.





Município de Alfândega da Fé — Câmara Municipal

DIVISÃO FINANCEIRA (D.F.)

2. DEMONSTRAÇÃO DE EXECUÇÃO ORÇAMENTAL DA RECEITA





Município de Alfândega da Fé — Câmara Municipal

DIVISÃO FINANCEIRA (D.F.)

DOREC - DEMONSTRAÇÃO ORÇAMENTAL DA RECEITA

(MUNICÍPIO DE ALFÂNDEGA DA FÉ)

| | | | | | |
|------------|---------------------------|---------------------------------------|------------|-----|------|
| Período | Periodicidade | Mensal | | | Ano |
| 01/01/2023 | Período | Mensal Após Apuramento dos Resultados | | | 2023 |
| 31/12/2023 | Visualizar Contas s/ Mov. | Não | Acumulados | Sim | |

| Rubrica | Designação | Previsões Corrigidas | Previsões por Liquidar | Receitas por cobrar de períodos anteriores | Receitas liquidadas | Liquidações anuladas | Receitas cobradas brutas | Reembolsos e Restituições | | Receitas Cobradas Líquidas | | | Recebimentos Diferidos | Receita por cobrar no final do período | Liquidações de Períodos Futuros |
|---------|--|------------------------|------------------------|--|-----------------------|----------------------|--------------------------|---------------------------|-------------------|----------------------------|-----------------------|-----------------------|------------------------|--|---------------------------------|
| | | | | | | | | Emitidos | Pagos | Períodos anteriores | Período corrente | Total | | | Períodos seguintes |
| | RECEITA CORRENTE | 11 342 495,97 € | 1 156 019,13 € | 1 174 019,90 € | 9 216 139,47 € | 203 682,53 € | 8 656 284,00 € | 2 171,20 € | 2 171,20 € | 80 333,37 € | 8 573 779,43 € | 8 654 112,80 € | | 1 532 364,04 € | |
| 01 | Impostos diretos | 871 321,60 € | 246 696,28 € | | 624 625,32 € | | 624 625,32 € | | | | 624 625,32 € | 624 625,32 € | | | |
| 0101 | Sobre o rendimento | | | | | | | | | | | | | | |
| 0102 | Outros | 871 321,60 € | 246 696,28 € | | 624 625,32 € | | 624 625,32 € | | | | 624 625,32 € | 624 625,32 € | | | |
| 010202 | Imposto municipal sobre imóveis | 502 380,29 € | 115 007,96 € | | 387 372,33 € | | 387 372,33 € | | | | 387 372,33 € | 387 372,33 € | | | |
| 010203 | Imposto único de circulação | 159 316,41 € | 57 072,57 € | | 102 243,84 € | | 102 243,84 € | | | | 102 243,84 € | 102 243,84 € | | | |
| 010204 | Imposto municipal sobre as transações onerosas de imóveis | 124 075,21 € | 20 095,04 € | | 103 980,17 € | | 103 980,17 € | | | | 103 980,17 € | 103 980,17 € | | | |
| 010205 | Derrama | 85 549,69 € | 54 520,71 € | | 31 028,98 € | | 31 028,98 € | | | | 31 028,98 € | 31 028,98 € | | | |
| 010207 | Impostos abolidos | | | | | | | | | | | | | | |
| 02 | Impostos indirectos | 11 502,95 € | 10 502,05 € | | 1 000,90 € | | 1 000,90 € | | | | 1 000,90 € | 1 000,90 € | | | |
| 0201 | Sobre o consumo | | | | | | | | | | | | | | |
| 0202 | Outros | 11 502,95 € | 10 502,05 € | | 1 000,90 € | | 1 000,90 € | | | | 1 000,90 € | 1 000,90 € | | | |
| 020206 | Impostos indirectos especificos das autarquias locais | 11 502,95 € | 10 502,05 € | | 1 000,90 € | | 1 000,90 € | | | | 1 000,90 € | 1 000,90 € | | | |
| 03 | Contribuições para Segurança Social, Caixa Geral Aposentações e ADSE | | | | | | | | | | | | | | |
| 0301 | Subsistema previdencial | | | | | | | | | | | | | | |
| 0302 | Regimes complementares e especiais | | | | | | | | | | | | | | |





Município de Alfândega da Fé — Câmara Municipal

DIVISÃO FINANCEIRA (D.F.)

| | | | | | | | | | | | | | | | |
|------------|--|----------------|---------------|----------------|----------------|-------------|----------------|------------|------------|-------------|----------------|----------------|--|----------------|--|
| 0303 | Caixa Geral de Aposentações e ADSE | | | | | | | | | | | | | | |
| 04 | Taxas, multas e outras penalidades | 2 253 001,05 € | 340 131,81 € | 1 066 548,99 € | 893 055,38 € | 46 735,13 € | 491 223,71 € | 42,00 € | 42,00 € | 46 102,82 € | 445 078,89 € | 491 181,71 € | | 1 421 687,53 € | |
| 0401 | Taxas | 1 696 394,61 € | 332 453,81 € | 518 942,55 € | 891 691,38 € | 46 693,13 € | 489 882,78 € | | | 46 102,82 € | 443 779,96 € | 489 882,78 € | | 874 058,02 € | |
| 040123 | Taxas específicas das autarquias locais | 1 696 394,61 € | 332 453,81 € | 518 942,55 € | 891 691,38 € | 46 693,13 € | 489 882,78 € | | | 46 102,82 € | 443 779,96 € | 489 882,78 € | | 874 058,02 € | |
| 04012301 | Mercados e feiras | 12 620,00 € | 4 139,75 € | | 8 507,50 € | 27,25 € | 8 400,25 € | | | | 8 400,25 € | 8 400,25 € | | 80,00 € | |
| 04012302 | Loteamentos e obras | 18 514,28 € | -199 342,17 € | 242,30 € | 217 614,15 € | | 21 993,20 € | | | | 21 993,20 € | 21 993,20 € | | 195 863,25 € | |
| 04012303 | Ocupação da via pública | 4 446,40 € | 1 784,85 € | | 2 661,55 € | | 2 661,55 € | | | | 2 661,55 € | 2 661,55 € | | | |
| 04012305 | Caça e pesca | 100,00 € | 100,00 € | | | | | | | | | | | | |
| 04012306 | Saneamento | 161,68 € | 161,68 € | | | | | | | | | | | | |
| 04012399 | Outras taxas específicas das autarquias locais | 1 660 552,25 € | 525 609,70 € | 518 700,25 € | 662 908,18 € | 46 665,88 € | 456 827,78 € | | | 46 102,82 € | 410 724,96 € | 456 827,78 € | | 678 114,77 € | |
| 0401239901 | Taxa Depósito Ficha Técnica de Habitação (TDFTH) | 715,00 € | 715,00 € | | | | | | | | | | | | |
| 0401239902 | Taxa pela emissão do certificado de registo | 554 387,91 € | 76 552,24 € | 49 389,07 € | 467 141,75 € | 38 695,15 € | 425 401,34 € | | | 44 059,55 € | 381 341,79 € | 425 401,34 € | | 52 434,33 € | |
| 0401239999 | Outras | 1 105 449,34 € | 448 342,46 € | 469 311,18 € | 195 766,43 € | 7 970,73 € | 31 426,44 € | | | 2 043,27 € | 29 383,17 € | 31 426,44 € | | 625 680,44 € | |
| 0402 | Multas e outras penalidades | 556 606,44 € | 7 678,00 € | 547 606,44 € | 1 364,00 € | 42,00 € | 1 340,93 € | 42,00 € | 42,00 € | | 1 298,93 € | 1 298,93 € | | 547 629,51 € | |
| 040204 | Coimas e penalidades por contra-ordenações | 547 606,44 € | -727,98 € | 547 606,44 € | 769,98 € | 42,00 € | 748,98 € | 42,00 € | 42,00 € | | 706,98 € | 706,98 € | | 547 627,44 € | |
| 040299 | Multas e penalidades diversas | 9 000,00 € | 8 405,98 € | | 594,02 € | | 591,95 € | | | | 591,95 € | 591,95 € | | 2,07 € | |
| 05 | Rendimentos da propriedade | 409 671,94 € | 51 163,09 € | 386,10 € | 358 122,75 € | | 358 122,75 € | | | | 358 122,75 € | 358 122,75 € | | 386,10 € | |
| 0501 | Juros - Sociedades e quase-sociedades não financeiras | 10,00 € | 10,00 € | | | | | | | | | | | | |
| 050101 | Públicas | 10,00 € | 10,00 € | | | | | | | | | | | | |
| 0502 | Juros - Sociedades Financeiras | 100,00 € | 100,00 € | | | | | | | | | | | | |
| 050201 | Bancos e outras instituições financeiras | 100,00 € | 100,00 € | | | | | | | | | | | | |
| 0503 | Juros - Administrações Públicas | | | | | | | | | | | | | | |
| 0506 | Juros - Resto do mundo | | | | | | | | | | | | | | |
| 0507 | Dividendos e participações nos lucros de sociedades e quase-sociedades não financeiras | | | | | | | | | | | | | | |
| 0509 | Participações nos lucros de administrações públicas | | | | | | | | | | | | | | |
| 0510 | Rendas | 409 561,94 € | 51 053,09 € | 386,10 € | 358 122,75 € | | 358 122,75 € | | | | 358 122,75 € | 358 122,75 € | | 386,10 € | |
| 051004 | Edifícios | 100,00 € | 100,00 € | | | | | | | | | | | | |
| 051099 | Outros | 409 461,94 € | 50 953,09 € | 386,10 € | 358 122,75 € | | 358 122,75 € | | | | 358 122,75 € | 358 122,75 € | | 386,10 € | |
| 06 | Transferências correntes | 6 888 157,03 € | 126 949,14 € | | 6 763 337,09 € | 2 129,20 € | 6 763 337,09 € | 2 129,20 € | 2 129,20 € | -1 924,22 € | 6 763 132,11 € | 6 761 207,89 € | | | |
| 0601 | Sociedades e quase-sociedades não financeiras | | | | | | | | | | | | | | |





Município de Alfândega da Fé — Câmara Municipal

DIVISÃO FINANCEIRA (D.F.)

| | | | | | | | | | | | | | | | | | |
|----------|---|----------------|---------------|--------------|----------------|--------------|----------------|------------|------------|-------------|----------------|----------------|--|--|--|--------------|--|
| 060101 | Públicas | | | | | | | | | | | | | | | | |
| 0602 | Sociedades financeiras | | | | | | | | | | | | | | | | |
| 0603 | Administração central | 6 821 131,70 € | 73 917,81 € | | 6 749 343,09 € | 2 129,20 € | 6 749 343,09 € | 2 129,20 € | 2 129,20 € | -1 924,22 € | 6 749 138,11 € | 6 747 213,89 € | | | | | |
| 060301 | Estado | 6 023 697,07 € | 90 362,35 € | | 5 933 334,72 € | | 5 933 334,72 € | | | | 5 933 334,72 € | 5 933 334,72 € | | | | | |
| 06030101 | Fundo de Equilíbrio Financeiro | 5 484 914,00 € | | | 5 484 914,00 € | | 5 484 914,00 € | | | | 5 484 914,00 € | 5 484 914,00 € | | | | | |
| 06030102 | Fundo Social Municipal | 71 840,00 € | | | 71 840,00 € | | 71 840,00 € | | | | 71 840,00 € | 71 840,00 € | | | | | |
| 06030103 | Participação fixa no IRS | 148 242,00 € | | | 148 242,00 € | | 148 242,00 € | | | | 148 242,00 € | 148 242,00 € | | | | | |
| 06030107 | Participação do IVA | 46 953,00 € | -0,17 € | | 46 953,17 € | | 46 953,17 € | | | | 46 953,17 € | 46 953,17 € | | | | | |
| 06030199 | Outras | 271 748,07 € | 90 362,52 € | | 181 385,55 € | | 181 385,55 € | | | | 181 385,55 € | 181 385,55 € | | | | | |
| 060307 | Serviços e fundos autónomos | 797 434,63 € | -16 444,54 € | | 816 008,37 € | 2 129,20 € | 816 008,37 € | 2 129,20 € | 2 129,20 € | -1 924,22 € | 815 803,39 € | 813 879,17 € | | | | | |
| 06030701 | Transferência de competências - Lei n.º 50/2018 | 597 698,00 € | -104 255,33 € | | 701 953,33 € | | 701 953,33 € | | | | 701 953,33 € | 701 953,33 € | | | | | |
| 06030799 | Outras | 199 736,63 € | 87 810,79 € | | 114 055,04 € | 2 129,20 € | 114 055,04 € | 2 129,20 € | 2 129,20 € | -1 924,22 € | 113 850,06 € | 111 925,84 € | | | | | |
| 0604 | Administração regional | | | | | | | | | | | | | | | | |
| 0605 | Administração local | 10,00 € | 10,00 € | | | | | | | | | | | | | | |
| 060501 | Continente | 10,00 € | 10,00 € | | | | | | | | | | | | | | |
| 06050199 | Outros | 10,00 € | 10,00 € | | | | | | | | | | | | | | |
| 060502 | Região Autónoma dos Açores | | | | | | | | | | | | | | | | |
| 060503 | Região Autónoma da Madeira | | | | | | | | | | | | | | | | |
| 0606 | Segurança social | | | | | | | | | | | | | | | | |
| 0607 | Instituições sem fins lucrativos | 10,00 € | 10,00 € | | | | | | | | | | | | | | |
| 060701 | Instituições sem fins lucrativos | 10,00 € | 10,00 € | | | | | | | | | | | | | | |
| 0608 | Famílias | | | | | | | | | | | | | | | | |
| 0609 | Resto do mundo | 67 005,33 € | 53 011,33 € | | 13 994,00 € | | 13 994,00 € | | | | 13 994,00 € | 13 994,00 € | | | | | |
| 060901 | União Europeia - Instituições | 67 005,33 € | 53 011,33 € | | 13 994,00 € | | 13 994,00 € | | | | 13 994,00 € | 13 994,00 € | | | | | |
| 07 | Venda de bens e serviços correntes | 628 947,24 € | 152 976,55 € | 107 082,71 € | 520 497,33 € | 151 609,35 € | 366 720,14 € | | | 36 154,77 € | 330 565,37 € | 366 720,14 € | | | | 109 250,55 € | |
| 0701 | Venda de bens | 320 369,09 € | 129 209,60 € | 29 349,62 € | 247 035,58 € | 85 225,71 € | 160 747,43 € | | | 18 614,61 € | 142 132,82 € | 160 747,43 € | | | | 30 412,06 € | |
| 070101 | Material de escritório | 10,00 € | 10,00 € | | | | | | | | | | | | | | |
| 070102 | Livros e documentação técnica | 525,89 € | -390,01 € | 654,16 € | 286,09 € | 24,35 € | 261,74 € | | | | 261,74 € | 261,74 € | | | | 654,16 € | |
| 070103 | Publicações e impressos | 1 458,00 € | 1 098,00 € | | 360,00 € | | 360,00 € | | | | 360,00 € | 360,00 € | | | | | |
| 070104 | Fardamentos e artigos pessoais | 100,00 € | 100,00 € | | | | | | | | | | | | | | |
| 070105 | Bens inutilizados | 100,00 € | 100,00 € | | | | | | | | | | | | | | |
| 070107 | Produtos alimentares e bebidas | 100,00 € | 100,00 € | | | | | | | | | | | | | | |





Município de Alfândega da Fé — Câmara Municipal

DIVISÃO FINANCEIRA (D.F.)

| | | | | | | | | | | | | | | |
|------------|--|--------------|--------------|-------------|--------------|-------------|--------------|--|--|-------------|--------------|--------------|--|-------------|
| 070108 | Mercadorias | 317 955,20 € | 128 071,61 € | 28 695,46 € | 246 389,49 € | 85 201,36 € | 160 125,69 € | | | 18 614,61 € | 141 511,08 € | 160 125,69 € | | 29 757,90 € |
| 07010801 | Habitação social | 315 772,88 € | 125 971,61 € | 28 613,14 € | 246 389,49 € | 85 201,36 € | 160 125,69 € | | | 18 614,61 € | 141 511,08 € | 160 125,69 € | | 29 675,58 € |
| 07010899 | Outros | 2 182,32 € | 2 100,00 € | 82,32 € | | | | | | | | | | 82,32 € |
| 070109 | Matérias de consumo | 10,00 € | 10,00 € | | | | | | | | | | | |
| 070110 | Desperdícios, resíduos e refugos | 10,00 € | 10,00 € | | | | | | | | | | | |
| 07011099 | Outros | 10,00 € | 10,00 € | | | | | | | | | | | |
| 070111 | Produtos acabados e intermédios | 100,00 € | 100,00 € | | | | | | | | | | | |
| 07011199 | Outros | 100,00 € | 100,00 € | | | | | | | | | | | |
| 0702 | Serviços | 239 266,75 € | 42 283,27 € | 14 894,75 € | 244 909,02 € | 62 820,29 € | 178 109,87 € | | | 9 682,72 € | 168 427,15 € | 178 109,87 € | | 18 873,61 € |
| 070201 | Aluguer de espaços e equipamentos | 10,00 € | 10,00 € | | | | | | | | | | | |
| 070203 | Vistorias e ensaios | 10,00 € | -185,58 € | | 195,58 € | | 195,58 € | | | | 195,58 € | 195,58 € | | |
| 070207 | Alimentação e alojamento | 45 427,59 € | 1 432,78 € | | 43 994,81 € | | 43 930,57 € | | | | 43 930,57 € | 43 930,57 € | | 64,24 € |
| 070208 | Serviços sociais, recreativos, culturais e de desporto | 40,00 € | 40,00 € | | | | | | | | | | | |
| 07020801 | Serviços sociais | 10,00 € | 10,00 € | | | | | | | | | | | |
| 07020802 | Serviços recreativos | 10,00 € | 10,00 € | | | | | | | | | | | |
| 0702080201 | Turismo Sénior | 10,00 € | 10,00 € | | | | | | | | | | | |
| 07020803 | Serviços culturais | 10,00 € | 10,00 € | | | | | | | | | | | |
| 0702080399 | Outros | 10,00 € | 10,00 € | | | | | | | | | | | |
| 07020804 | Serviços desportivos | 10,00 € | 10,00 € | | | | | | | | | | | |
| 070209 | Serviços específicos das autarquias | 193 779,16 € | 40 986,07 € | 14 894,75 € | 200 718,63 € | 62 820,29 € | 133 983,72 € | | | 9 682,72 € | 124 301,00 € | 133 983,72 € | | 18 809,37 € |
| 07020901 | Saneamento | 7 958,00 € | 7 958,00 € | | | | | | | | | | | |
| 07020902 | Resíduos sólidos | 184 801,91 € | 48 801,26 € | 14 894,75 € | 183 926,19 € | 62 820,29 € | 117 191,28 € | | | 9 682,72 € | 107 508,56 € | 117 191,28 € | | 18 809,37 € |
| 07020903 | Transportes colectivos de pessoas e mercadorias | 10,00 € | 10,00 € | | | | | | | | | | | |
| 0702090399 | Outros | 10,00 € | 10,00 € | | | | | | | | | | | |
| 07020905 | Cemitérios | 999,25 € | -405,75 € | | 1 405,00 € | | 1 405,00 € | | | | 1 405,00 € | 1 405,00 € | | |
| 07020999 | Outros | 10,00 € | -15 377,44 € | | 15 387,44 € | | 15 387,44 € | | | | 15 387,44 € | 15 387,44 € | | |
| 0703 | Rendas | 69 311,40 € | -18 516,32 € | 62 838,34 € | 28 552,73 € | 3 563,35 € | 27 862,84 € | | | 7 857,44 € | 20 005,40 € | 27 862,84 € | | 59 964,88 € |
| 070301 | Habitações | 16 825,25 € | 243,34 € | 7 369,31 € | 10 752,60 € | 1 540,00 € | 10 258,79 € | | | 71,63 € | 10 187,16 € | 10 258,79 € | | 6 323,12 € |
| 070302 | Edifícios | 52 486,15 € | -18 759,66 € | 55 469,03 € | 17 800,13 € | 2 023,35 € | 17 604,05 € | | | 7 785,81 € | 9 818,24 € | 17 604,05 € | | 53 641,76 € |
| 08 | Outras receitas correntes | 279 894,16 € | 227 600,21 € | 2,10 € | 55 500,70 € | 3 208,85 € | 51 254,09 € | | | | 51 254,09 € | 51 254,09 € | | 1 039,86 € |
| 0801 | Outras | 279 894,16 € | 227 600,21 € | 2,10 € | 55 500,70 € | 3 208,85 € | 51 254,09 € | | | | 51 254,09 € | 51 254,09 € | | 1 039,86 € |
| 080199 | Outras | 279 894,16 € | 227 600,21 € | 2,10 € | 55 500,70 € | 3 208,85 € | 51 254,09 € | | | | 51 254,09 € | 51 254,09 € | | 1 039,86 € |





Município de Alfândega da Fé — Câmara Municipal

DIVISÃO FINANCEIRA (D.F.)

| | | | | | | | | | | | | | | | | | | | | |
|----------|---|-----------------------|---------------------|--------------------|-----------------------|------------|-----------------------|--|--|--|-----------------------|-----------------------|--|--|--|--|--|--|--------------------|--|
| 08019903 | IVA reembolsado | 10,00 € | 10,00 € | | | | | | | | | | | | | | | | | |
| 08019999 | Diversas | 279 884,16 € | 227 590,21 € | 2,10 € | 55 500,70 € | 3 208,85 € | 51 254,09 € | | | | 51 254,09 € | 51 254,09 € | | | | | | | 1 039,86 € | |
| 0802 | Subsídios | | | | | | | | | | | | | | | | | | | |
| | RECEITA CAPITAL | 6 380 575,90 € | 718 862,93 € | 47 422,41 € | 5 614 290,56 € | | 5 614 290,56 € | | | | 5 614 290,56 € | 5 614 290,56 € | | | | | | | 47 422,41 € | |
| 09 | Venda de bens de investimento | 39 747,03 € | -31 375,38 € | 47 422,41 € | 23 700,00 € | | 23 700,00 € | | | | 23 700,00 € | 23 700,00 € | | | | | | | 47 422,41 € | |
| 0901 | Terrenos | 22 925,24 € | 6 671,82 € | 16 253,42 € | | | | | | | | | | | | | | | 16 253,42 € | |
| 090101 | Sociedades e quase-sociedades não financeiras | 6 681,82 € | 6 681,82 € | | | | | | | | | | | | | | | | | |
| 090110 | Famílias | 16 243,42 € | -10,00 € | 16 253,42 € | | | | | | | | | | | | | | | 16 253,42 € | |
| 0902 | Habitacões | 13 112,81 € | -14 387,19 € | 27 500,00 € | | | | | | | | | | | | | | | 27 500,00 € | |
| 090210 | Famílias | 13 112,81 € | -14 387,19 € | 27 500,00 € | | | | | | | | | | | | | | | 27 500,00 € | |
| 0903 | Edifícios | 3 678,98 € | -23 690,01 € | 3 668,99 € | 23 700,00 € | | 23 700,00 € | | | | 23 700,00 € | 23 700,00 € | | | | | | | 3 668,99 € | |
| 090301 | Sociedades e quase-sociedades não financeiras | 3 668,98 € | -23 700,01 € | 3 668,99 € | 23 700,00 € | | 23 700,00 € | | | | 23 700,00 € | 23 700,00 € | | | | | | | 3 668,99 € | |
| 090302 | Sociedades financeiras | 10,00 € | 10,00 € | | | | | | | | | | | | | | | | | |
| 0904 | Outros bens de investimento | 30,00 € | 30,00 € | | | | | | | | | | | | | | | | | |
| 090401 | Sociedades e quase-sociedades não financeiras | | | | | | | | | | | | | | | | | | | |
| 090402 | Sociedades financeiras | | | | | | | | | | | | | | | | | | | |
| 090403 | Administração Pública - Administração central - Estado | | | | | | | | | | | | | | | | | | | |
| 090404 | Administração Pública - Administração central - Serviços e fundos autónomos | | | | | | | | | | | | | | | | | | | |
| 090405 | Administração Pública - Administração regional | | | | | | | | | | | | | | | | | | | |
| 090406 | Administração Pública - Administração local - Continente | 30,00 € | 30,00 € | | | | | | | | | | | | | | | | | |
| 09040601 | Equipamento de transporte | 10,00 € | 10,00 € | | | | | | | | | | | | | | | | | |
| 09040602 | Maquinaria e equipamento | 10,00 € | 10,00 € | | | | | | | | | | | | | | | | | |
| 09040603 | Outros | 10,00 € | 10,00 € | | | | | | | | | | | | | | | | | |
| 090407 | Administração Pública - Administração local - Regiões Autónomas | | | | | | | | | | | | | | | | | | | |
| 090408 | Administração Pública - Segurança social | | | | | | | | | | | | | | | | | | | |
| 090409 | Instituições sem fins lucrativos | | | | | | | | | | | | | | | | | | | |
| 090410 | Famílias | | | | | | | | | | | | | | | | | | | |
| 090411 | Resto do mundo - União Europeia | | | | | | | | | | | | | | | | | | | |
| 090412 | Resto do mundo - Países terceiros e organizações internacionais | | | | | | | | | | | | | | | | | | | |





Município de Alfândega da Fé — Câmara Municipal

DIVISÃO FINANCEIRA (D.F.)

| | | | | | | | | | | | | | | | | |
|----------|---|----------------|----------------|--|----------------|--|----------------|--|--|--|----------------|----------------|--|--|--|--|
| 10 | Transferências de capital | 5 972 495,50 € | 750 238,31 € | | 5 222 257,19 € | | 5 222 257,19 € | | | | 5 222 257,19 € | 5 222 257,19 € | | | | |
| 1001 | Sociedades e quase-sociedades não financeiras | 865 417,95 € | 865 417,95 € | | | | | | | | | | | | | |
| 100101 | Públicas | 865 417,95 € | 865 417,95 € | | | | | | | | | | | | | |
| 10010199 | Outras | 865 417,95 € | 865 417,95 € | | | | | | | | | | | | | |
| 1002 | Sociedades financeiras | | | | | | | | | | | | | | | |
| 1003 | Administração central | 4 921 356,81 € | 596 467,97 € | | 4 324 888,84 € | | 4 324 888,84 € | | | | 4 324 888,84 € | 4 324 888,84 € | | | | |
| 100301 | Estado | 1 508 569,36 € | -824 900,22 € | | 2 333 469,58 € | | 2 333 469,58 € | | | | 2 333 469,58 € | 2 333 469,58 € | | | | |
| 10030101 | Fundo de Equilíbrio Financeiro | 609 435,00 € | | | 609 435,00 € | | 609 435,00 € | | | | 609 435,00 € | 609 435,00 € | | | | |
| 10030104 | Cooperação Técnica e Financeira | 55 000,00 € | 55 000,00 € | | | | | | | | | | | | | |
| 10030105 | Artigo 35º, nº 5 da Lei 73/2013 | 708 452,00 € | | | 708 452,00 € | | 708 452,00 € | | | | 708 452,00 € | 708 452,00 € | | | | |
| 10030199 | Outras | 135 682,36 € | -879 900,22 € | | 1 015 582,58 € | | 1 015 582,58 € | | | | 1 015 582,58 € | 1 015 582,58 € | | | | |
| 100307 | Estado - Participação comunitária em projectos co-financiados | 3 362 787,45 € | 1 371 368,19 € | | 1 991 419,26 € | | 1 991 419,26 € | | | | 1 991 419,26 € | 1 991 419,26 € | | | | |
| 100308 | Serviços e fundos autónomos | 50 000,00 € | 50 000,00 € | | | | | | | | | | | | | |
| 10030899 | Outros | 50 000,00 € | 50 000,00 € | | | | | | | | | | | | | |
| 1004 | Administração regional | | | | | | | | | | | | | | | |
| 1005 | Administração local | | | | | | | | | | | | | | | |
| 100501 | Continente | | | | | | | | | | | | | | | |
| 100502 | Região Autónoma dos Açores | | | | | | | | | | | | | | | |
| 100503 | Região Autónoma da Madeira | | | | | | | | | | | | | | | |
| 1006 | Segurança social | | | | | | | | | | | | | | | |
| 1007 | Instituições sem fins lucrativos | | | | | | | | | | | | | | | |
| 1008 | Famílias | | | | | | | | | | | | | | | |
| 1009 | Resto do mundo | 185 720,74 € | -711 647,61 € | | 897 368,35 € | | 897 368,35 € | | | | 897 368,35 € | 897 368,35 € | | | | |
| 100901 | União Europeia - Instituições | 185 720,74 € | -711 647,61 € | | 897 368,35 € | | 897 368,35 € | | | | 897 368,35 € | 897 368,35 € | | | | |
| 11 | Ativos financeiros | | | | | | | | | | | | | | | |
| 1101 | Depósitos, certificados de depósito e poupança | | | | | | | | | | | | | | | |
| 1102 | Títulos a curto prazo | | | | | | | | | | | | | | | |
| 1103 | Títulos a médio e longo prazos | | | | | | | | | | | | | | | |
| 1104 | Derivados financeiros | | | | | | | | | | | | | | | |
| 1105 | Empréstimos a curto prazo | | | | | | | | | | | | | | | |





Município de Alfândega da Fé — Câmara Municipal

DIVISÃO FINANCEIRA (D.F.)

| | | | | | | | | | | | | | | | | | | | | |
|--------|---|------------------------|-----------------------|-----------------------|------------------------|---------------------|------------------------|-------------------|-------------------|--------------------|------------------------|------------------------|---------------------|-----------------------|---------------|--|--|--|-----------------|----------|
| 110507 | Administração Pública - Administração local - Regiões Autónomas | | | | | | | | | | | | | | | | | | | |
| 1106 | Empréstimos a médio e longo prazos | | | | | | | | | | | | | | | | | | | |
| 110607 | Administração Pública - Administração local - Regiões Autónomas | | | | | | | | | | | | | | | | | | | |
| 1108 | Ações e outras participações | | | | | | | | | | | | | | | | | | | |
| 1109 | Unidades de participação | | | | | | | | | | | | | | | | | | | |
| 1111 | Outros activos financeiros | | | | | | | | | | | | | | | | | | | |
| 12 | Passivos financeiros | 368 333,37 € | | | 368 333,37 € | | 368 333,37 € | | | | 368 333,37 € | | 368 333,37 € | | | | | | | |
| 1201 | Depósitos, certificados de depósito e poupança | | | | | | | | | | | | | | | | | | | |
| 1202 | Títulos a curto prazo | | | | | | | | | | | | | | | | | | | |
| 1203 | Títulos a médio e longo prazos | | | | | | | | | | | | | | | | | | | |
| 1204 | Derivados financeiros | | | | | | | | | | | | | | | | | | | |
| 1205 | Empréstimos a curto prazo | 300 000,00 € | | | 300 000,00 € | | 300 000,00 € | | | | 300 000,00 € | | 300 000,00 € | | | | | | | |
| 120502 | Sociedades financeiras | 300 000,00 € | | | 300 000,00 € | | 300 000,00 € | | | | 300 000,00 € | | 300 000,00 € | | | | | | | |
| 1206 | Empréstimos a médio e longo prazos | 68 333,37 € | | | 68 333,37 € | | 68 333,37 € | | | | 68 333,37 € | | 68 333,37 € | | | | | | | |
| 120601 | Sociedades e Quase - Sociedades não Financeiras | | | | | | | | | | | | | | | | | | | |
| 120603 | Administração Pública - Administração central - Estado | 68 333,37 € | | | 68 333,37 € | | 68 333,37 € | | | | 68 333,37 € | | 68 333,37 € | | | | | | | |
| 1207 | Outros passivos financeiros | | | | | | | | | | | | | | | | | | | |
| 13 | Outras receitas de capital | | | | | | | | | | | | | | | | | | | |
| 1301 | Outras | | | | | | | | | | | | | | | | | | | |
| 14 | Recursos próprios comunitários | | | | | | | | | | | | | | | | | | | |
| 1401 | Recursos próprios comunitários | | | | | | | | | | | | | | | | | | | |
| | RECEITA OUTRAS | 143 929,18 € | -10 899,76 € | 324,56 € | 154 507,40 € | 3,02 € | 154 507,40 € | 3,02 € | 3,02 € | | 154 504,38 € | | 154 504,38 € | | | | | | 324,56 € | |
| 15 | Reposições não abatidas nos pagamentos | 324,56 € | -10 899,76 € | 324,56 € | 10 902,78 € | 3,02 € | 10 902,78 € | 3,02 € | 3,02 € | | 10 899,76 € | | 10 899,76 € | | | | | | | 324,56 € |
| 1501 | Reposições não abatidas nos pagamentos | 324,56 € | -10 899,76 € | 324,56 € | 10 902,78 € | 3,02 € | 10 902,78 € | 3,02 € | 3,02 € | | 10 899,76 € | | 10 899,76 € | | | | | | | 324,56 € |
| 150101 | Reposições não abatidas nos pagamentos | 324,56 € | -10 899,76 € | 324,56 € | 10 902,78 € | 3,02 € | 10 902,78 € | 3,02 € | 3,02 € | | 10 899,76 € | | 10 899,76 € | | | | | | | 324,56 € |
| 16 | Saldo da gerência anterior | 143 604,62 € | | | 143 604,62 € | | 143 604,62 € | | | | 143 604,62 € | | 143 604,62 € | | | | | | | |
| 1601 | Saldo orçamental | 143 604,62 € | | | 143 604,62 € | | 143 604,62 € | | | | 143 604,62 € | | 143 604,62 € | | | | | | | |
| 160101 | Na posse do serviço | 143 604,62 € | | | 143 604,62 € | | 143 604,62 € | | | | 143 604,62 € | | 143 604,62 € | | | | | | | |
| | TOTAL | 17 867 001,05 € | 1 863 982,30 € | 1 221 766,87 € | 14 984 937,43 € | 203 685,55 € | 14 425 081,96 € | 2 174,22 € | 2 174,22 € | 80 333,37 € | 14 342 574,37 € | 14 422 907,74 € | 0,00 € | 1 580 111,01 € | 0,00 € | | | | | |





Município de Alfândega da Fé — Câmara Municipal

DIVISÃO FINANCEIRA (D.F.)

3. DEMONSTRAÇÃO DE EXECUÇÃO ORÇAMENTAL DA DESPESA





Município de Alfândega da Fé — Câmara Municipal

DIVISÃO FINANCEIRA (D.F.)

DODES - DEMONSTRAÇÃO ORÇAMENTAL DA DESPESA

(MUNICÍPIO DE ALFÂNDEGA DA FÉ)

| | | | | |
|------------|---------------------------|---------------------------------------|------------|-----|
| Periodo | Periodicidade | Mensal | | |
| 01/01/2023 | Periodo | Mensal Após Apuramento dos Resultados | | |
| 31/12/2023 | Visualizar Contas s/ Mov. | Não | Acumulados | Sim |

Anexo 23

| Rubrica | Designação | Despesas por pagar de períodos anteriores | Dotações Corrigidas | C a t i v o s | D e s c a t i v o s | Dotações disponíveis | Cabimentos | Compromissos | Obrigações | Despesas pagas brutas | Reposições abatidas aos pagamentos | | Despesas pagas líquidas de reposições | | | Compromissos a transitar | Obrigações por pagar | Compromissos assumidos para períodos futuros | | |
|---------|-----------------------------------|---|---------------------|---------------------------------|--|----------------------|-----------------|-----------------|-----------------|-----------------------|------------------------------------|------------|---------------------------------------|------------------|----------------|--------------------------|----------------------|--|--------------|-------------|
| | | | | | | | | | | | Emitidas | Recebidas | Períodos anteriores | Período corrente | Total | | | (n+1) | (n+2) | (n+3) |
| | | | | | | | | | | | | | | | | | | | | |
| [1] | [2] | [3] | [4] | [5] | [6] | [7] | [8] | [9] | [10] | [11] | [12] | [13] | [14]=[12]+[13] | [15]=[7]-[8] | [16]=[8]-[14] | (n+1) | (n+2) | (n+3) | | |
| | DESPESA CORRENTE | 1 184 423,45 € | 10 684 702,80 € | | | 43 035,63 € | 10 641 667,17 € | 10 641 590,49 € | 10 292 003,92 € | 7 967 944,98 € | 3 816,36 € | 3 816,36 € | 745 000,04 € | 7 219 128,58 € | 7 964 128,62 € | 349 586,57 € | 2 327 875,30 € | 388 985,09 € | 105 097,50 € | 36 293,56 € |
| 01 | Despesas com o pessoal | 52 577,33 € | 4 868 220,62 € | | | 10 213,92 € | 4 858 006,70 € | 4 858 006,70 € | 4 857 911,76 € | 4 807 233,95 € | 1 326,77 € | 1 326,77 € | 52 428,43 € | 4 753 478,75 € | 4 805 907,18 € | 94,94 € | 52 004,58 € | 4 632,84 € | | |
| 0101 | Remunerações certas e permanentes | 51 582,48 € | 3 634 903,52 € | | | 1 371,74 € | 3 633 531,78 € | 3 633 531,78 € | 3 633 531,78 € | 3 585 784,92 € | 1 325,77 € | 1 325,77 € | 51 433,58 € | 3 533 025,57 € | 3 584 459,15 € | | 49 072,63 € | | | |





Município de Alfândega da Fé — Câmara Municipal

DIVISÃO FINANCEIRA (D.F.)

| | | | | | | | | | | | | | | | | | | |
|----------|--|-------------|----------------|--|------------|----------------|----------------|----------------|----------------|------------|------------|-------------|----------------|----------------|---------|-------------|--|--|
| 010101 | Titulares de órgãos de soberania e membros de órgãos autárquicos | 2 927,28 € | 96 962,99 € | | 22,87 € | 96 940,12 € | 96 940,12 € | 96 940,12 € | 94 008,37 € | | | 2 927,28 € | 91 081,09 € | 94 008,37 € | | 2 931,75 € | | |
| 010103 | Pessoal dos quadros — Regime de função pública | 22 763,71 € | 1 214 152,48 € | | 49,21 € | 1 214 103,27 € | 1 214 103,27 € | 1 214 103,27 € | 1 193 965,74 € | 1 206,17 € | 1 206,17 € | 22 763,71 € | 1 169 995,86 € | 1 192 759,57 € | | 21 343,70 € | | |
| 01010301 | Pessoal em funções | 22 763,71 € | 1 214 152,48 € | | 49,21 € | 1 214 103,27 € | 1 214 103,27 € | 1 214 103,27 € | 1 193 965,74 € | 1 206,17 € | 1 206,17 € | 22 763,71 € | 1 169 995,86 € | 1 192 759,57 € | | 21 343,70 € | | |
| 010104 | Pessoal dos quadros - Regime de contrato individual de trabalho | 24 838,99 € | 1 543 953,49 € | | 4,03 € | 1 543 949,46 € | 1 543 949,46 € | 1 543 949,46 € | 1 520 180,72 € | | | 24 838,99 € | 1 495 490,63 € | 1 520 180,72 € | | 23 768,74 € | | |
| 01010401 | Pessoal em funções | 24 707,36 € | 1 543 817,83 € | | | 1 543 817,83 € | 1 543 817,83 € | 1 543 817,83 € | 1 520 049,09 € | | | 24 558,46 € | 1 495 490,63 € | 1 520 049,09 € | | 23 768,74 € | | |
| 01010402 | Alterações obrigatórias de posicionamento remuneratório | | 4,03 € | | 4,03 € | | | | | | | | | | | | | |
| 01010404 | Recrutamento de Pessoal para novos postos de trabalho | 131,63 € | 131,63 € | | | 131,63 € | 131,63 € | 131,63 € | 131,63 € | | | 131,63 € | | 131,63 € | | | | |
| 010106 | Pessoal contratado a termo | | | | | | | | | | | | | | | | | |
| 010108 | Pessoal a aguardar aposentação | | 3 431,85 € | | 0,30 € | 3 431,55 € | 3 431,55 € | 3 431,55 € | 3 431,55 € | | | | 3 431,55 € | 3 431,55 € | | | | |
| 010110 | Gratificações | | 2 999,03 € | | | 2 999,03 € | 2 999,03 € | 2 999,03 € | 2 999,03 € | | | | 2 999,03 € | 2 999,03 € | | | | |
| 010111 | Representação | 1 004,20 € | 34 015,00 € | | 2,91 € | 34 012,09 € | 34 012,09 € | 34 012,09 € | 32 983,65 € | | | 1 004,20 € | 31 979,45 € | 32 983,65 € | | 1 028,44 € | | |
| 010113 | Subsídio de refeição | | 258 911,65 € | | 1 292,42 € | 257 619,23 € | 257 619,23 € | 257 619,23 € | 257 738,83 € | 119,60 € | 119,60 € | | 257 619,23 € | 257 619,23 € | | | | |
| 010114 | Subsídios de férias e de Natal | 48,30 € | 480 477,03 € | | | 480 477,03 € | 480 477,03 € | 480 477,03 € | 480 477,03 € | | | 48,30 € | 480 428,73 € | 480 477,03 € | | | | |
| 0102 | Abonos variáveis ou eventuais | 994,85 € | 112 293,44 € | | 8 806,88 € | 103 486,56 € | 103 486,56 € | 103 415,42 € | 100 484,47 € | 1,00 € | 1,00 € | 994,85 € | 99 488,62 € | 100 483,47 € | 71,14 € | 2 931,95 € | | |
| 010201 | Gratificações variáveis ou eventuais | | 6 884,10 € | | 3 888,30 € | 2 995,80 € | 2 995,80 € | 2 985,72 € | 2 516,28 € | | | | 2 516,28 € | 2 516,28 € | 10,08 € | 469,44 € | | |
| 010202 | Horas extraordinárias | 941,65 € | 70 521,11 € | | 10,00 € | 70 511,11 € | 70 511,11 € | 70 511,11 € | 69 737,06 € | | | 941,65 € | 68 795,41 € | 69 737,06 € | | 774,05 € | | |
| 010204 | Ajudas de custo | | 12 135,63 € | | 845,16 € | 11 290,47 € | 11 290,47 € | 11 290,47 € | 11 291,47 € | 1,00 € | 1,00 € | | 11 290,47 € | 11 290,47 € | | | | |
| 010205 | Abono para falhas | 53,20 € | 8 081,13 € | | 15,92 € | 8 065,21 € | 8 065,21 € | 8 065,21 € | 8 031,92 € | | | 53,20 € | 7 978,72 € | 8 031,92 € | | 33,29 € | | |
| 010213 | Outros suplementos e prémios | | 14 671,47 € | | 4 047,50 € | 10 623,97 € | 10 623,97 € | 10 562,91 € | 8 907,74 € | | | | 8 907,74 € | 8 907,74 € | 61,06 € | 1 655,17 € | | |
| 01021302 | Outros | | 14 671,47 € | | 4 047,50 € | 10 623,97 € | 10 623,97 € | 10 562,91 € | 8 907,74 € | | | | 8 907,74 € | 8 907,74 € | 61,06 € | 1 655,17 € | | |
| 0103 | Segurança social | | 1 121 023,66 € | | 35,30 € | 1 120 988,36 € | 1 120 988,36 € | 1 120 964,56 € | 1 120 964,56 € | | | | 1 120 964,56 € | 1 120 964,56 € | 23,80 € | 4 632,84 € | | |
| 010301 | Encargos com a saúde | | 253 532,93 € | | 12,00 € | 253 520,93 € | 253 520,93 € | 253 520,93 € | 253 520,93 € | | | | 253 520,93 € | 253 520,93 € | | | | |
| 010303 | Subsídio familiar a crianças e jovens | | 12 511,10 € | | | 12 511,10 € | 12 511,10 € | 12 511,10 € | 12 511,10 € | | | | 12 511,10 € | 12 511,10 € | | | | |
| 010305 | Contribuições para a segurança social | | 817 606,36 € | | 17,34 € | 817 589,02 € | 817 589,02 € | 817 589,02 € | 817 589,02 € | | | | 817 589,02 € | 817 589,02 € | | | | |





Município de Alfândega da Fé — Câmara Municipal

DIVISÃO FINANCEIRA (D.F.)

| | | | | | | | | | | | | | | | | | | | |
|------------|---|--------------|----------------|--|-------------|----------------|----------------|----------------|----------------|------------|------------|--------------|----------------|----------------|--------------|----------------|--------------|-------------|------------|
| 01030502 | Segurança social do pessoal em regime de contrato de trabalho em funções públicas (RCTFP) | | 817 606,36 € | | 17,34 € | 817 589,02 € | 817 589,02 € | 817 589,02 € | 817 589,02 € | | | 817 589,02 € | 817 589,02 € | | | | | | |
| 0103050201 | Caixa Geral de Aposentações | | 325 458,20 € | | | 325 458,20 € | 325 458,20 € | 325 458,20 € | 325 458,20 € | | | 325 458,20 € | 325 458,20 € | | | | | | |
| 0103050202 | Segurança social - Regime geral | | 492 148,16 € | | 17,34 € | 492 130,82 € | 492 130,82 € | 492 130,82 € | 492 130,82 € | | | 492 130,82 € | 492 130,82 € | | | | | | |
| 010308 | Outras pensões | | 5 740,00 € | | 4,24 € | 5 735,76 € | 5 735,76 € | 5 735,76 € | 5 735,76 € | | | 5 735,76 € | 5 735,76 € | | | | | | |
| 010309 | Seguros | | 31 633,27 € | | 1,72 € | 31 631,55 € | 31 631,55 € | 31 607,75 € | 31 607,75 € | | | 31 607,75 € | 31 607,75 € | 23,80 € | | | | 4 632,84 € | |
| 01030901 | Seguros de acidentes no trabalho e doenças profissionais | | 31 633,27 € | | 1,72 € | 31 631,55 € | 31 631,55 € | 31 607,75 € | 31 607,75 € | | | 31 607,75 € | 31 607,75 € | 23,80 € | | | | 4 632,84 € | |
| 010310 | Outras despesas de segurança social | | | | | | | | | | | | | | | | | | |
| 02 | Aquisição de bens e serviços | 820 674,81 € | 3 515 867,77 € | | 24 903,98 € | 3 490 963,79 € | 3 490 887,11 € | 3 222 426,50 € | 1 500 430,89 € | 2 489,59 € | 2 489,59 € | 423 350,97 € | 1 074 590,33 € | 1 497 941,30 € | 268 460,61 € | 1 724 485,20 € | 318 026,99 € | 42 097,50 € | 4 793,56 € |
| 0201 | Aquisição de bens | 354 006,08 € | 1 150 671,77 € | | 11 920,04 € | 1 138 751,73 € | 1 138 751,73 € | 1 057 294,71 € | 378 222,49 € | | | 194 495,38 € | 183 727,11 € | 378 222,49 € | 81 457,02 € | 679 072,22 € | 112 193,95 € | | |
| 020101 | Matérias-primas e subsidiárias | 112,99 € | 209,10 € | | | 209,10 € | 209,10 € | 209,10 € | | | | | | | | 209,10 € | | | |
| 020102 | Combustíveis e lubrificantes | 30 102,17 € | 123 556,66 € | | | 123 556,66 € | 123 556,66 € | 122 347,03 € | 80 484,45 € | | | 30 102,17 € | 50 382,28 € | 80 484,45 € | 1 209,63 € | 41 862,58 € | 3 754,01 € | | |
| 02010201 | Gasolina | 3 903,19 € | 14 897,24 € | | | 14 897,24 € | 14 897,24 € | 14 751,00 € | 10 007,99 € | | | 3 903,19 € | 6 104,80 € | 10 007,99 € | 146,24 € | 4 743,01 € | 1 547,83 € | | |
| 02010202 | Gasóleo | 25 387,74 € | 102 774,77 € | | | 102 774,77 € | 102 774,77 € | 102 376,29 € | 68 200,18 € | | | 25 387,74 € | 42 812,44 € | 68 200,18 € | 398,48 € | 34 176,11 € | 2 018,81 € | | |
| 02010299 | Outros | 811,24 € | 5 884,65 € | | | 5 884,65 € | 5 884,65 € | 5 219,74 € | 2 276,28 € | | | 811,24 € | 1 465,04 € | 2 276,28 € | 664,91 € | 2 943,46 € | 187,37 € | | |
| 020104 | Limpeza e higiene | 15 799,67 € | 30 314,45 € | | 0,13 € | 30 314,32 € | 30 314,32 € | 30 314,32 € | 12 766,09 € | | | 12 766,09 € | | 12 766,09 € | | 17 548,23 € | 8 133,94 € | | |
| 020105 | Alimentação - Refeições confeccionadas | 37,20 € | 1 087,20 € | | 397,27 € | 689,93 € | 689,93 € | 661,41 € | 661,41 € | | | 37,20 € | 624,21 € | 661,41 € | 28,52 € | | | | |
| 020106 | Alimentação - Géneros para confeccionar | 760,27 € | 120 264,04 € | | 771,48 € | 119 492,56 € | 119 492,56 € | 87 653,51 € | 80 125,57 € | | | 760,27 € | 79 365,30 € | 80 125,57 € | 31 839,05 € | 7 527,94 € | 100 306,00 € | | |
| 020107 | Vestúário e artigos pessoais | | 7 080,60 € | | 36,00 € | 7 044,60 € | 7 044,60 € | 6 674,99 € | 4 017,12 € | | | | 4 017,12 € | 4 017,12 € | 369,61 € | 2 657,87 € | | | |
| 020108 | Material de escritório | 432,96 € | 6 381,86 € | | 0,95 € | 6 380,91 € | 6 380,91 € | 6 294,54 € | 6 294,54 € | | | 432,96 € | 5 861,58 € | 6 294,54 € | 86,37 € | | | | |
| 020109 | Produtos químicos e farmacêuticos | | 877,55 € | | 0,89 € | 876,66 € | 876,66 € | 876,66 € | 17,96 € | | | | 17,96 € | 17,96 € | | 858,70 € | | | |
| 020110 | Produtos vendidos nas farmácias | | 448,00 € | | 0,75 € | 447,25 € | 447,25 € | 447,25 € | 447,25 € | | | | 447,25 € | 447,25 € | | | | | |
| 020112 | Material de transporte - Peças | 1 581,78 € | 43 263,35 € | | | 43 263,35 € | 43 263,35 € | 16 295,39 € | 7 593,76 € | | | | 7 593,76 € | 7 593,76 € | 26 967,96 € | 8 701,63 € | | | |
| 020114 | Outro material - Peças | 745,26 € | 1 421,13 € | | 0,60 € | 1 420,53 € | 1 420,53 € | 1 420,53 € | 1 192,98 € | | | 745,26 € | 447,72 € | 1 192,98 € | | 227,55 € | | | |
| 020115 | Prémios, condecorações e ofertas | 1 007,38 € | 6 264,00 € | | 636,21 € | 5 627,79 € | 5 627,79 € | 5 627,79 € | 2 867,66 € | | | | 2 867,66 € | 2 867,66 € | | 2 760,13 € | | | |
| 020116 | Mercadorias para venda | 292 478,92 € | 674 718,35 € | | | 674 718,35 € | 674 718,35 € | 674 718,35 € | 139 267,66 € | | | 139 267,66 € | | 139 267,66 € | | 535 450,69 € | | | |
| 02011601 | Água | 292 478,92 € | 674 718,35 € | | | 674 718,35 € | 674 718,35 € | 674 718,35 € | 139 267,66 € | | | 139 267,66 € | | 139 267,66 € | | 535 450,69 € | | | |
| 020117 | Ferramentas e utensílios | 106,27 € | 3 388,69 € | | 0,07 € | 3 388,62 € | 3 388,62 € | 2 324,73 € | 150,02 € | | | 106,27 € | 43,75 € | 150,02 € | 1 063,89 € | 2 174,71 € | | | |





Município de Alfândega da Fé — Câmara Municipal

DIVISÃO FINANCEIRA (D.F.)

| | | | | | | | | | | | | | | | | | | | | |
|----------|---|--------------|----------------|--|-------------|----------------|----------------|----------------|----------------|------------|------------|--------------|--------------|----------------|--------------|----------------|--------------|-------------|------------|--|
| 020120 | Material de educação, cultura e recreio | 912,88 € | 1 670,00 € | | 500,67 € | 1 169,33 € | 1 169,33 € | 1 118,53 € | 1 050,53 € | | | 912,88 € | 137,65 € | 1 050,53 € | 50,80 € | 68,00 € | | | | |
| 020121 | Outros bens | 9 928,33 € | 129 726,79 € | | 9 575,02 € | 120 151,77 € | 120 151,77 € | 100 310,58 € | 41 285,49 € | | | 9 364,62 € | 31 920,87 € | 41 285,49 € | 19 841,19 € | 59 025,09 € | | | | |
| 0202 | Aquisição de serviços | 466 668,73 € | 2 365 196,00 € | | 12 983,94 € | 2 352 212,06 € | 2 352 135,38 € | 2 165 131,79 € | 1 122 208,40 € | 2 489,59 € | 2 489,59 € | 228 855,59 € | 890 863,22 € | 1 119 718,81 € | 187 003,59 € | 1 045 412,98 € | 205 833,04 € | 42 097,50 € | 4 793,56 € | |
| 020201 | Encargos das instalações | 8 598,81 € | 299 590,68 € | | 11 651,52 € | 287 939,16 € | 287 862,48 € | 275 307,51 € | 249 803,98 € | 2 160,44 € | 2 160,44 € | 7 755,47 € | 239 888,07 € | 247 643,54 € | 12 554,97 € | 27 863,97 € | 25 000,00 € | | | |
| 020203 | Conservação de bens | 15 333,06 € | 60 044,00 € | | 45,37 € | 59 998,63 € | 59 998,63 € | 50 015,69 € | 25 685,51 € | | | 13 225,17 € | 12 460,34 € | 25 685,51 € | 9 982,94 € | 24 330,18 € | 4 958,12 € | | | |
| 020205 | Locação de material de informática | | 1,10 € | | 1,10 € | | | | | | | | | | | | | | | |
| 020209 | Comunicações | 983,75 € | 53 437,80 € | | 0,94 € | 53 436,86 € | 53 436,86 € | 46 887,62 € | 44 642,35 € | | | 983,75 € | 43 658,60 € | 44 642,35 € | 6 549,24 € | 2 245,27 € | | | | |
| 020210 | Transportes | 34 574,00 € | 116 135,13 € | | 0,27 € | 116 134,86 € | 116 134,86 € | 110 414,41 € | 21 468,91 € | | | 19 970,90 € | 1 498,01 € | 21 468,91 € | 5 720,45 € | 88 945,50 € | 44 935,45 € | | | |
| 020211 | Representação dos serviços | 185,00 € | 4 637,00 € | | 0,13 € | 4 636,87 € | 4 636,87 € | 4 624,27 € | 4 593,57 € | | | 185,00 € | 4 408,57 € | 4 593,57 € | 12,60 € | 30,70 € | | | | |
| 020212 | Seguros | | 23 604,59 € | | 8,31 € | 23 596,28 € | 23 596,28 € | 20 570,20 € | 20 570,20 € | | | | 20 570,20 € | 20 570,20 € | 3 026,08 € | | 3 843,75 € | 1 600,00 € | | |
| 020213 | Deslocações e estadas | | 6 266,00 € | | 0,10 € | 6 265,90 € | 6 265,90 € | 6 265,90 € | 6 265,90 € | | | | 6 265,90 € | 6 265,90 € | | | | | | |
| 020215 | Formação | 640,00 € | 11 424,00 € | | 0,30 € | 11 423,70 € | 11 423,70 € | 11 423,70 € | 9 165,70 € | | | 640,00 € | 8 525,70 € | 9 165,70 € | | 2 258,00 € | 1 712,50 € | | | |
| 020216 | Seminários, exposições e similares | 474,80 € | 974,80 € | | | 974,80 € | 974,80 € | 974,80 € | 974,80 € | | | 474,80 € | 500,00 € | 974,80 € | | | | | | |
| 020217 | Publicidade | 3 167,28 € | 30 893,16 € | | 59,77 € | 30 833,39 € | 30 833,39 € | 29 670,39 € | 20 567,09 € | | | 1 653,00 € | 18 914,09 € | 20 567,09 € | 1 163,00 € | 9 103,30 € | | | | |
| 020218 | Vigilância e segurança | | 1 728,02 € | | 1,10 € | 1 726,92 € | 1 726,92 € | 1 726,92 € | 1 726,92 € | | | | 1 726,92 € | 1 726,92 € | | | | | | |
| 020219 | Assistência técnica | 1 128,36 € | 37 626,94 € | | 1,35 € | 37 625,59 € | 37 625,59 € | 34 426,59 € | 22 619,08 € | | | 1 128,36 € | 21 490,72 € | 22 619,08 € | 3 199,00 € | 11 807,51 € | 20 730,01 € | | | |
| 020220 | Outros trabalhos especializados | 259 438,92 € | 874 452,24 € | | 52,83 € | 874 399,41 € | 874 399,41 € | 857 513,08 € | 273 439,93 € | | | 158 233,52 € | 115 206,41 € | 273 439,93 € | 16 886,33 € | 584 073,15 € | 26 879,50 € | 13 284,00 € | 4 793,56 € | |
| 020224 | Encargos de cobrança de receitas | | 16 639,74 € | | | 16 639,74 € | 16 639,74 € | 16 639,74 € | 16 639,74 € | | | | 16 639,74 € | 16 639,74 € | | | | | | |
| 020225 | Outros serviços | 142 144,75 € | 827 740,80 € | | 1 160,85 € | 826 579,95 € | 826 579,95 € | 698 670,97 € | 404 044,72 € | 329,15 € | 329,15 € | 24 605,62 € | 379 109,95 € | 403 715,57 € | 127 908,98 € | 294 955,40 € | 77 773,71 € | 27 213,50 € | | |
| 03 | Juros e outros encargos | 1,25 € | 613 359,03 € | | 1 513,73 € | 611 845,30 € | 611 845,30 € | 611 845,30 € | 611 610,35 € | | | 1,25 € | 611 609,10 € | 611 610,35 € | | 234,95 € | | | | |
| 0301 | Juros da dívida pública | | 593 154,30 € | | 135,51 € | 593 018,79 € | 593 018,79 € | 593 018,79 € | 593 018,79 € | | | | 593 018,79 € | 593 018,79 € | | | | | | |
| 030103 | Sociedades Financeiras - Bancos e outras instituições financeiras | | 593 154,30 € | | 135,51 € | 593 018,79 € | 593 018,79 € | 593 018,79 € | 593 018,79 € | | | | 593 018,79 € | 593 018,79 € | | | | | | |
| 03010301 | Empréstimos de curto prazo | | 2 600,00 € | | 61,70 € | 2 538,30 € | 2 538,30 € | 2 538,30 € | 2 538,30 € | | | | 2 538,30 € | 2 538,30 € | | | | | | |
| 03010302 | Empréstimos de médio e longo prazos | | 590 554,30 € | | 73,81 € | 590 480,49 € | 590 480,49 € | 590 480,49 € | 590 480,49 € | | | | 590 480,49 € | 590 480,49 € | | | | | | |
| 030105 | Administração Pública Central - Estado | | | | | | | | | | | | | | | | | | | |
| 030106 | Administração Pública Central - Serviços e fundos autónomos | | | | | | | | | | | | | | | | | | | |
| 0302 | Outros encargos correntes da dívida pública | | | | | | | | | | | | | | | | | | | |
| 0303 | Juros de locação financeira | | | | | | | | | | | | | | | | | | | |





Município de Alfândega da Fé — Câmara Municipal

DIVISÃO FINANCEIRA (D.F.)

| | | | | | | | | | | | | | | | | | | | | |
|----------|---|--------------|----------------|--|------------|----------------|----------------|----------------|--------------|--|--------------|--------------|--------------|--------------|--------------|-------------|-------------|-------------|--|--|
| 0304 | Juros tributários | | | | | | | | | | | | | | | | | | | |
| 0305 | Outros juros | 1,25 € | 288,00 € | | 0,02 € | 287,98 € | 287,98 € | 287,98 € | 53,03 € | | 1,25 € | 51,78 € | 53,03 € | 234,95 € | | | | | | |
| 030502 | Outros | 1,25 € | 288,00 € | | 0,02 € | 287,98 € | 287,98 € | 287,98 € | 53,03 € | | 1,25 € | 51,78 € | 53,03 € | 234,95 € | | | | | | |
| 03050299 | Outros | 1,25 € | 288,00 € | | 0,02 € | 287,98 € | 287,98 € | 287,98 € | 53,03 € | | 1,25 € | 51,78 € | 53,03 € | 234,95 € | | | | | | |
| 0306 | Outros encargos financeiros | | 19 916,73 € | | 1 378,20 € | 18 538,53 € | 18 538,53 € | 18 538,53 € | 18 538,53 € | | | 18 538,53 € | 18 538,53 € | | | | | | | |
| 030601 | Outros encargos financeiros | | 19 916,73 € | | 1 378,20 € | 18 538,53 € | 18 538,53 € | 18 538,53 € | 18 538,53 € | | | 18 538,53 € | 18 538,53 € | | | | | | | |
| 04 | Transferências correntes | 273 480,48 € | 1 422 008,08 € | | 3 496,69 € | 1 418 511,39 € | 1 418 511,39 € | 1 337 654,87 € | 894 547,28 € | | 247 572,26 € | 646 975,02 € | 894 547,28 € | 80 856,52 € | 443 107,59 € | 66 325,26 € | 63 000,00 € | 31 500,00 € | | |
| 0401 | Sociedades e quase sociedades não financeiras | | 1,00 € | | 1,00 € | | | | | | | | | | | | | | | |
| 040101 | Públicas | | | | | | | | | | | | | | | | | | | |
| 040102 | Privadas | | 1,00 € | | 1,00 € | | | | | | | | | | | | | | | |
| 0402 | Sociedades financeiras | | | | | | | | | | | | | | | | | | | |
| 0403 | Administração central | | | | | | | | | | | | | | | | | | | |
| 0404 | Administração regional | | | | | | | | | | | | | | | | | | | |
| 0405 | Administração local | 189 657,30 € | 596 755,76 € | | 1,66 € | 596 754,10 € | 596 754,10 € | 570 243,55 € | 233 314,73 € | | 175 766,85 € | 57 547,88 € | 233 314,73 € | 26 510,55 € | 336 928,82 € | | | | | |
| 040501 | Continente | 189 657,30 € | 596 755,76 € | | 1,66 € | 596 754,10 € | 596 754,10 € | 570 243,55 € | 233 314,73 € | | 175 766,85 € | 57 547,88 € | 233 314,73 € | 26 510,55 € | 336 928,82 € | | | | | |
| 04050102 | Freguesias | 7 000,00 € | 79 549,00 € | | 1,12 € | 79 547,88 € | 79 547,88 € | 64 547,88 € | 64 547,88 € | | 7 000,00 € | 57 547,88 € | 64 547,88 € | 15 000,00 € | | | | | | |
| 04050104 | Associações de municípios | 182 657,30 € | 517 206,76 € | | 0,54 € | 517 206,22 € | 517 206,22 € | 505 695,67 € | 168 766,85 € | | 168 766,85 € | 168 766,85 € | 11 510,55 € | 336 928,82 € | | | | | | |
| 040502 | Região Autónoma dos Açores | | | | | | | | | | | | | | | | | | | |
| 040503 | Região Autónoma da Madeira | | | | | | | | | | | | | | | | | | | |
| 0406 | Segurança social | | | | | | | | | | | | | | | | | | | |
| 040602 | Outras transferências | | | | | | | | | | | | | | | | | | | |
| 0407 | Instituições sem fins lucrativos | 76 810,78 € | 559 587,30 € | | 1 066,87 € | 558 520,43 € | 558 520,43 € | 504 374,46 € | 400 109,69 € | | 64 793,01 € | 335 316,68 € | 400 109,69 € | 54 145,97 € | 104 264,77 € | 1 900,26 € | | | | |
| 040701 | Instituições sem fins lucrativos | 76 810,78 € | 559 587,30 € | | 1 066,87 € | 558 520,43 € | 558 520,43 € | 504 374,46 € | 400 109,69 € | | 64 793,01 € | 335 316,68 € | 400 109,69 € | 54 145,97 € | 104 264,77 € | 1 900,26 € | | | | |
| 0408 | Famílias | 7 012,40 € | 265 664,02 € | | 2 427,16 € | 263 236,86 € | 263 236,86 € | 263 036,86 € | 261 122,86 € | | 7 012,40 € | 254 110,46 € | 261 122,86 € | 200,00 € | 1 914,00 € | 64 425,00 € | 63 000,00 € | 31 500,00 € | | |
| 040801 | Empresário em nome individual | | 1,00 € | | 1,00 € | | | | | | | | | | | | | | | |
| 040802 | Outras | 7 012,40 € | 265 663,02 € | | 2 426,16 € | 263 236,86 € | 263 036,86 € | 263 036,86 € | 261 122,86 € | | 7 012,40 € | 254 110,46 € | 261 122,86 € | 200,00 € | 1 914,00 € | 64 425,00 € | 63 000,00 € | 31 500,00 € | | |
| 04080202 | Outras | 7 012,40 € | 265 663,02 € | | 2 426,16 € | 263 236,86 € | 263 036,86 € | 263 036,86 € | 261 122,86 € | | 7 012,40 € | 254 110,46 € | 261 122,86 € | 200,00 € | 1 914,00 € | 64 425,00 € | 63 000,00 € | 31 500,00 € | | |
| 0409 | Resto do mundo | | | | | | | | | | | | | | | | | | | |
| 05 | Subsídios | | | | | | | | | | | | | | | | | | | |
| 0501 | Sociedades e quase-sociedades não financeiras | | | | | | | | | | | | | | | | | | | |





Município de Alfândega da Fé — Câmara Municipal

DIVISÃO FINANCEIRA (D.F.)

| | | | | | | | | | | | | | | | | | | | | | | |
|------------|--|---------------------|-----------------------|---------------------|-----------------------|-----------------------|-----------------------|-----------------------|-----------------|-----------------|---------------------|-----------------------|-----------------------|---------------------|---------------------|---------------------|--------------------|--|--|--|--|--|
| 050101 | Públicas | | | | | | | | | | | | | | | | | | | | | |
| 0502 | Sociedades financeiras | | | | | | | | | | | | | | | | | | | | | |
| 0503 | Administração central | | | | | | | | | | | | | | | | | | | | | |
| 0504 | Administração regional | | | | | | | | | | | | | | | | | | | | | |
| 0505 | Administração local | | | | | | | | | | | | | | | | | | | | | |
| 0507 | Instituições sem Fins Lucrativos | | | | | | | | | | | | | | | | | | | | | |
| 0508 | Famílias | | | | | | | | | | | | | | | | | | | | | |
| 06 | Outras despesas correntes | 37 689,58 € | 265 247,30 € | 2 907,31 € | 262 339,99 € | 262 339,99 € | 262 165,49 € | 154 122,51 € | | | 21 647,13 € | 132 475,38 € | 154 122,51 € | 174,50 € | 108 042,98 € | | | | | | | |
| 0602 | Diversas | 37 689,58 € | 265 247,30 € | 2 907,31 € | 262 339,99 € | 262 339,99 € | 262 165,49 € | 154 122,51 € | | | 21 647,13 € | 132 475,38 € | 154 122,51 € | 174,50 € | 108 042,98 € | | | | | | | |
| 060201 | Impostos e taxas | 34 429,60 € | 123 788,30 € | 2 906,32 € | 120 881,98 € | 120 881,98 € | 120 838,17 € | 45 394,07 € | | | 21 647,13 € | 23 746,94 € | 45 394,07 € | 43,81 € | 75 444,10 € | | | | | | | |
| 06020101 | Impostos e taxas pagos pela Autarquia | 34 429,60 € | 123 788,30 € | 2 906,32 € | 120 881,98 € | 120 881,98 € | 120 838,17 € | 45 394,07 € | | | 21 647,13 € | 23 746,94 € | 45 394,07 € | 43,81 € | 75 444,10 € | | | | | | | |
| 0602010199 | Outras | 34 429,60 € | 123 788,30 € | 2 906,32 € | 120 881,98 € | 120 881,98 € | 120 838,17 € | 45 394,07 € | | | 21 647,13 € | 23 746,94 € | 45 394,07 € | 43,81 € | 75 444,10 € | | | | | | | |
| 060203 | Outras | 3 259,98 € | 141 459,00 € | 0,99 € | 141 458,01 € | 141 458,01 € | 141 327,32 € | 108 728,44 € | | | | 108 728,44 € | 108 728,44 € | 130,69 € | 32 598,88 € | | | | | | | |
| 06020301 | Outras restituições | | 18 704,00 € | 0,58 € | 18 703,42 € | 18 703,42 € | 18 703,42 € | 18 703,42 € | | | | 18 703,42 € | 18 703,42 € | | | | | | | | | |
| 06020305 | Outras | 3 259,98 € | 122 755,00 € | 0,41 € | 122 754,59 € | 122 754,59 € | 122 623,90 € | 90 025,02 € | | | | 90 025,02 € | 90 025,02 € | 130,69 € | 32 598,88 € | | | | | | | |
| | DESPESA CAPITAL | 286 658,71 € | 7 182 298,25 € | 172 275,67 € | 7 010 022,58 € | 6 988 374,58 € | 6 638 752,16 € | 5 801 377,44 € | 452,33 € | 452,33 € | 241 586,31 € | 5 559 338,80 € | 5 800 925,11 € | 349 622,42 € | 837 827,05 € | 335 239,15 € | 14 786,24 € | | | | | |
| 07 | Aquisição de bens de capital | 224 775,17 € | 5 760 814,43 € | 172 271,39 € | 5 588 543,04 € | 5 566 895,04 € | 5 297 318,02 € | 4 534 035,82 € | 452,33 € | 452,33 € | 183 702,77 € | 4 349 880,72 € | 4 533 583,49 € | 269 577,02 € | 763 734,53 € | 335 239,15 € | 14 786,24 € | | | | | |
| 0701 | Investimentos | 224 775,17 € | 5 745 314,43 € | 172 082,68 € | 5 573 231,75 € | 5 551 583,75 € | 5 282 950,18 € | 4 519 667,98 € | 452,33 € | 452,33 € | 183 702,77 € | 4 335 512,88 € | 4 519 215,65 € | 268 633,57 € | 763 734,53 € | 320 455,91 € | | | | | | |
| 070101 | Terrenos | | 205 000,00 € | | 205 000,00 € | 205 000,00 € | 205 000,00 € | 205 000,00 € | | | | 205 000,00 € | 205 000,00 € | | | | | | | | | |
| 070102 | Habitatões | | 329 450,86 € | 56 187,71 € | 273 263,15 € | 273 263,15 € | 273 263,15 € | 273 263,15 € | | | | 273 263,15 € | 273 263,15 € | | | | | | | | | |
| 07010201 | Construção | | 47 450,86 € | 47 450,86 € | | | | | | | | | | | | | | | | | | |
| 07010202 | Aquisição | | 250 000,00 € | 8 421,65 € | 241 578,35 € | 241 578,35 € | 241 578,35 € | 241 578,35 € | | | | 241 578,35 € | 241 578,35 € | | | | | | | | | |
| 07010203 | Reparação e beneficiação | | 32 000,00 € | 315,20 € | 31 684,80 € | 31 684,80 € | 31 684,80 € | 31 684,80 € | | | | 31 684,80 € | 31 684,80 € | | | | | | | | | |
| 070103 | Edifícios | 77 385,81 € | 1 737 148,92 € | 808,26 € | 1 736 340,66 € | 1 736 340,66 € | 1 637 037,92 € | 1 416 614,47 € | | | 76 854,84 € | 1 339 759,63 € | 1 416 614,47 € | 99 302,74 € | 220 423,45 € | | | | | | | |
| 07010301 | Instalações de serviços | 15 304,23 € | 28 982,00 € | 226,52 € | 28 755,48 € | 28 755,48 € | 21 682,98 € | 20 862,96 € | | | 14 773,26 € | 6 089,70 € | 20 862,96 € | 7 072,50 € | 820,02 € | | | | | | | |
| 07010302 | Instalações desportivas e recreativas | | 578,50 € | 7,53 € | 570,97 € | 570,97 € | 570,97 € | 570,97 € | | | | 570,97 € | 570,97 € | | | | | | | | | |
| 07010305 | Escolas | 32 515,05 € | 1 585 518,42 € | 118,13 € | 1 585 400,29 € | 1 585 400,29 € | 1 493 170,07 € | 1 365 078,41 € | | | 32 515,05 € | 1 332 563,36 € | 1 365 078,41 € | 92 230,22 € | 128 091,66 € | | | | | | | |
| 07010307 | Outros | 29 566,53 € | 122 070,00 € | 456,08 € | 121 613,92 € | 121 613,92 € | 121 613,90 € | 30 102,13 € | | | 29 566,53 € | 535,60 € | 30 102,13 € | 0,02 € | 91 511,77 € | | | | | | | |
| 070104 | Construções diversas | 84 591,11 € | 3 190 274,94 € | 106 965,99 € | 3 083 308,95 € | 3 061 660,95 € | 2 905 717,88 € | 2 464 958,16 € | 321,15 € | 321,15 € | 58 176,21 € | 2 406 460,80 € | 2 464 637,01 € | 155 943,07 € | 441 080,87 € | 302 178,85 € | | | | | | |
| 07010401 | Viadutos, arruamentos e obras complementares | 48 662,54 € | 1 501 668,79 € | 65 340,28 € | 1 436 528,51 € | 1 436 528,51 € | 1 408 745,93 € | 1 152 006,34 € | | | 32 484,35 € | 1 119 521,99 € | 1 152 006,34 € | 27 782,58 € | 256 739,59 € | | | | | | | |





Município de Alfândega da Fé — Câmara Municipal

DIVISÃO FINANCEIRA (D.F.)

| | | | | | | | | | | | | | | | | | | | |
|----------|---|-------------|----------------|--|-------------|----------------|----------------|--------------|--------------|----------|----------|--------------|--------------|--------------|-------------|--------------|--------------|-------------|--|
| 07010402 | Sistemas de drenagem de águas residuais | | 191 574,00 € | | 1,50 € | 191 572,50 € | 191 572,50 € | 191 572,50 € | 191 572,50 € | | | 191 572,50 € | 191 572,50 € | | | | | | |
| 07010403 | Estações de tratamento de águas residuais | 10 050,08 € | 51 556,00 € | | 2,71 € | 51 553,29 € | 51 553,29 € | 51 553,29 € | 43 847,34 € | | | 5 720,48 € | 38 126,86 € | 43 847,34 € | | 7 705,95 € | | | |
| 07010404 | Iluminação pública | 1 498,85 € | 55 574,00 € | | 0,32 € | 55 573,68 € | 55 573,68 € | 20 956,73 € | 7 633,03 € | 321,15 € | 321,15 € | 1 498,85 € | 5 813,03 € | 7 311,88 € | 34 616,95 € | 13 644,85 € | | | |
| 07010405 | Parques e jardins | 1 159,89 € | 234 625,17 € | | 39 829,57 € | 194 795,60 € | 194 795,60 € | 194 795,60 € | 194 795,60 € | | | 1 159,89 € | 193 635,71 € | 194 795,60 € | | | | | |
| 07010407 | Captação e distribuição de água | 9 361,46 € | 74 859,91 € | | 411,93 € | 74 447,98 € | 74 447,98 € | 40 999,03 € | 3 972,00 € | | | 3 573,66 € | 398,34 € | 3 972,00 € | 33 448,95 € | 37 027,03 € | | | |
| 07010408 | Viação rural | 4 373,88 € | 25 263,00 € | | 4,70 € | 25 258,30 € | 25 258,30 € | 20 138,69 € | 5 004,87 € | | | 4 373,88 € | 630,99 € | 5 004,87 € | 5 119,61 € | 15 133,82 € | | | |
| 07010409 | Sinalização e trânsito | 1 146,20 € | 4 273,00 € | | 0,46 € | 4 272,54 € | 4 272,54 € | 4 272,54 € | 1 026,89 € | | | 1 026,89 € | | 1 026,89 € | | 3 245,65 € | | | |
| 07010412 | Cemitérios | | 500,00 € | | 393,25 € | 106,75 € | 106,75 € | | | | | | | | 106,75 € | | | | |
| 07010413 | Outros | 8 338,21 € | 1 050 181,07 € | | 981,27 € | 1 049 199,80 € | 1 027 551,80 € | 972 683,57 € | 865 099,59 € | | | 8 338,21 € | 856 761,38 € | 865 099,59 € | 54 868,23 € | 107 583,98 € | 302 178,85 € | | |
| 070106 | Material de transporte | 14 686,46 € | 52 500,00 € | | 458,97 € | 52 041,03 € | 52 041,03 € | 52 041,03 € | 32 254,63 € | | | 13 225,59 € | 19 029,04 € | 32 254,63 € | | 19 786,40 € | | | |
| 07010602 | Outro | 14 686,46 € | 52 500,00 € | | 458,97 € | 52 041,03 € | 52 041,03 € | 52 041,03 € | 32 254,63 € | | | 13 225,59 € | 19 029,04 € | 32 254,63 € | | 19 786,40 € | | | |
| 070107 | Equipamento de informática | 8 143,93 € | 11 600,00 € | | 465,68 € | 11 134,32 € | 11 134,32 € | 10 363,79 € | 5 124,59 € | | | 3 832,78 € | 1 291,81 € | 5 124,59 € | 770,53 € | 5 239,20 € | 16 446,88 € | | |
| 070108 | Software informático | 2 006,87 € | 14 501,00 € | | 13,51 € | 14 487,49 € | 14 487,49 € | 14 487,49 € | 6 105,23 € | | | 727,67 € | 5 377,56 € | 6 105,23 € | | 8 382,26 € | 1 830,18 € | | |
| 070109 | Equipamento administrativo | | 30 200,00 € | | 314,78 € | 29 885,22 € | 29 885,22 € | 29 885,22 € | 13 953,44 € | | | | 13 953,44 € | 13 953,44 € | | 15 931,78 € | | | |
| 070110 | Equipamento básico | 3 166,05 € | 39 700,00 € | | 704,59 € | 38 995,41 € | 38 995,41 € | 38 257,41 € | 19 321,67 € | | | 1 683,90 € | 17 637,77 € | 19 321,67 € | 738,00 € | 18 935,74 € | | | |
| 07011002 | Outro | 3 166,05 € | 39 700,00 € | | 704,59 € | 38 995,41 € | 38 995,41 € | 38 257,41 € | 19 321,67 € | | | 1 683,90 € | 17 637,77 € | 19 321,67 € | 738,00 € | 18 935,74 € | | | |
| 070111 | Ferramentas e utensílios | 3 317,87 € | 3 568,00 € | | 1,98 € | 3 566,02 € | 3 566,02 € | 3 566,02 € | 3 317,87 € | | | 3 317,87 € | | 3 317,87 € | | 248,15 € | | | |
| 070112 | Artigos e objectos de valor | | 1,00 € | | 1,00 € | | | | | | | | | | | | | | |
| 070113 | Investimentos incorpóreos | 7 809,69 € | 75 500,00 € | | 334,32 € | 75 165,68 € | 75 165,68 € | 63 286,45 € | 48 913,47 € | 131,18 € | 131,18 € | 5 661,53 € | 43 120,76 € | 48 782,29 € | 11 879,23 € | 14 504,16 € | | | |
| 070115 | Outros investimentos | 23 667,38 € | 55 869,71 € | | 5 825,89 € | 50 043,82 € | 50 043,82 € | 50 043,82 € | 30 841,30 € | | | 20 222,38 € | 10 618,92 € | 30 841,30 € | | 19 202,52 € | | | |
| 0702 | Locação financeira | | 15 500,00 € | | 188,71 € | 15 311,29 € | 15 311,29 € | 14 367,84 € | 14 367,84 € | | | | 14 367,84 € | 14 367,84 € | 943,45 € | | 14 783,24 € | 14 786,24 € | |
| 070205 | Material de transporte - Locação financeira | | 15 500,00 € | | 188,71 € | 15 311,29 € | 15 311,29 € | 14 367,84 € | 14 367,84 € | | | | 14 367,84 € | 14 367,84 € | 943,45 € | | 14 783,24 € | 14 786,24 € | |
| 0703 | Bens de domínio público | | | | | | | | | | | | | | | | | | |
| 070302 | Edifícios | | | | | | | | | | | | | | | | | | |
| 070303 | Outras construções e infraestruturas | | | | | | | | | | | | | | | | | | |
| 08 | Transferências de capital | 61 883,54 € | 342 274,18 € | | 3,36 € | 342 270,82 € | 342 270,82 € | 262 225,42 € | 188 132,90 € | | | 57 883,54 € | 130 249,36 € | 188 132,90 € | 80 045,40 € | 74 092,52 € | | | |
| 0801 | Sociedades e quase sociedades não financeiras | | | | | | | | | | | | | | | | | | |
| 080101 | Públicas | | | | | | | | | | | | | | | | | | |
| 0802 | Sociedades financeiras | | | | | | | | | | | | | | | | | | |
| 0803 | Administração central | | | | | | | | | | | | | | | | | | |





Município de Alfândega da Fé — Câmara Municipal

DIVISÃO FINANCEIRA (D.F.)

| | | | | | | | | | | | | | | | | | | | | |
|----------|---|-------------|----------------|--|--------|----------------|----------------|----------------|----------------|--|-------------|----------------|----------------|-------------|-------------|--|--|--|--|--|
| 0804 | Administração regional | | | | | | | | | | | | | | | | | | | |
| 0805 | Administração local | 46 383,54 € | 245 573,18 € | | 2,36 € | 245 570,82 € | 245 570,82 € | 174 475,42 € | 103 132,90 € | | 46 383,54 € | 56 749,36 € | 103 132,90 € | 71 095,40 € | 71 342,52 € | | | | | |
| 080501 | Continente | 46 383,54 € | 245 573,18 € | | 2,36 € | 245 570,82 € | 245 570,82 € | 174 475,42 € | 103 132,90 € | | 46 383,54 € | 56 749,36 € | 103 132,90 € | 71 095,40 € | 71 342,52 € | | | | | |
| 08050102 | Freguesias | 13 000,00 € | 139 860,15 € | | 1,15 € | 139 859,00 € | 139 859,00 € | 69 749,00 € | 69 749,00 € | | 13 000,00 € | 56 749,00 € | 69 749,00 € | 70 110,00 € | | | | | | |
| 08050104 | Associações de municípios | 33 383,54 € | 105 713,03 € | | 1,21 € | 105 711,82 € | 105 711,82 € | 104 726,42 € | 33 383,90 € | | 33 383,54 € | 0,36 € | 33 383,90 € | 985,40 € | 71 342,52 € | | | | | |
| 080502 | Região Autónoma dos Açores | | | | | | | | | | | | | | | | | | | |
| 080503 | Região Autónoma da Madeira | | | | | | | | | | | | | | | | | | | |
| 0806 | Segurança social | | | | | | | | | | | | | | | | | | | |
| 0807 | Instituições sem fins lucrativos | 15 500,00 € | 96 251,00 € | | 1,00 € | 96 250,00 € | 96 250,00 € | 87 750,00 € | 85 000,00 € | | 11 500,00 € | 73 500,00 € | 85 000,00 € | 8 500,00 € | 2 750,00 € | | | | | |
| 080701 | Instituições sem fins lucrativos | 15 500,00 € | 96 251,00 € | | 1,00 € | 96 250,00 € | 96 250,00 € | 87 750,00 € | 85 000,00 € | | 11 500,00 € | 73 500,00 € | 85 000,00 € | 8 500,00 € | 2 750,00 € | | | | | |
| 0808 | Famílias | | 450,00 € | | | 450,00 € | 450,00 € | | | | | | | 450,00 € | | | | | | |
| 080802 | Outras | | 450,00 € | | | 450,00 € | 450,00 € | | | | | | | 450,00 € | | | | | | |
| 0809 | Resto do Mundo | | | | | | | | | | | | | | | | | | | |
| 09 | Ativos financeiros | | | | | | | | | | | | | | | | | | | |
| 0901 | Depósitos, certificados de depósito e poupança | | | | | | | | | | | | | | | | | | | |
| 0902 | Títulos a curto prazo | | | | | | | | | | | | | | | | | | | |
| 0903 | Títulos a médio e longo prazos | | | | | | | | | | | | | | | | | | | |
| 0904 | Derivados financeiros | | | | | | | | | | | | | | | | | | | |
| 0905 | Empréstimos a curto prazo | | | | | | | | | | | | | | | | | | | |
| 090509 | Administração pública local - Regiões Autónomas | | | | | | | | | | | | | | | | | | | |
| 0906 | Empréstimos a médio e longo prazos | | | | | | | | | | | | | | | | | | | |
| 090609 | Administração pública local - Regiões Autónomas | | | | | | | | | | | | | | | | | | | |
| 0907 | Ações e outras participações | | | | | | | | | | | | | | | | | | | |
| 0908 | Unidades de participação | | | | | | | | | | | | | | | | | | | |
| 0909 | Outros ativos financeiros | | | | | | | | | | | | | | | | | | | |
| 10 | Passivos financeiros | | 1 079 209,64 € | | 0,92 € | 1 079 208,72 € | 1 079 208,72 € | 1 079 208,72 € | 1 079 208,72 € | | | 1 079 208,72 € | 1 079 208,72 € | | | | | | | |
| 1001 | Depósitos e certificados de depósito e poupança | | | | | | | | | | | | | | | | | | | |
| 1002 | Títulos a curto prazo | | | | | | | | | | | | | | | | | | | |





Município de Alfândega da Fé — Câmara Municipal

DIVISÃO FINANCEIRA (D.F.)

| | | | | | | | | | | | | | | | | | | | | | |
|--------------|---|-----------------------|------------------------|----------|----------|---------------------|------------------------|------------------------|------------------------|------------------------|-------------------|-------------------|---------------------|------------------------|------------------------|---------------------|-----------------------|---------------------|---------------------|--------------------|----------|
| 1003 | Títulos a médio e longo prazos | | | | | | | | | | | | | | | | | | | | |
| 1004 | Derivados financeiros | | | | | | | | | | | | | | | | | | | | |
| 1005 | Empréstimos a curto prazo | 300 000,00 € | | | | 300 000,00 € | 300 000,00 € | 300 000,00 € | 300 000,00 € | | | 300 000,00 € | 300 000,00 € | | | | | | | | |
| 100503 | Sociedades financeiras - Bancos e outras instituições financeiras | 300 000,00 € | | | | 300 000,00 € | 300 000,00 € | 300 000,00 € | 300 000,00 € | | | 300 000,00 € | 300 000,00 € | | | | | | | | |
| 1006 | Empréstimos a médio e longo prazos | 779 209,64 € | | | 0,92 € | 779 208,72 € | 779 208,72 € | 779 208,72 € | 779 208,72 € | | | 779 208,72 € | 779 208,72 € | | | | | | | | |
| 100602 | Sociedades e quase-sociedades não financeiras - Públicas | 0,21 € | | | 0,21 € | | | | | | | | | | | | | | | | |
| 100603 | Sociedades financeiras - Bancos e outras instituições financeiras | 779 209,43 € | | | 0,71 € | 779 208,72 € | 779 208,72 € | 779 208,72 € | 779 208,72 € | | | 779 208,72 € | 779 208,72 € | | | | | | | | |
| 1007 | Outros passivos financeiros | | | | | | | | | | | | | | | | | | | | |
| 11 | Outras despesas de capital | | | | | | | | | | | | | | | | | | | | |
| 1102 | Diversas | | | | | | | | | | | | | | | | | | | | |
| TOTAL | | 1 471 082,16 € | 17 867 001,05 € | 0 | 0 | 215 311,30 € | 17 651 689,75 € | 17 629 965,07 € | 16 930 756,08 € | 13 769 322,42 € | 4 268,69 € | 4 268,69 € | 986 586,35 € | 12 778 467,38 € | 13 765 053,73 € | 699 208,99 € | 3 165 702,35 € | 724 224,24 € | 119 883,74 € | 36 293,56 € | 0 |





Município de Alfândega da Fé — Câmara Municipal

DIVISÃO FINANCEIRA (D.F.)

4. DEMONSTRAÇÃO DE EXECUÇÃO DO PLANO PLURIANUAL DE INVESTIMENTO (DPPI)





Município de Alfândega da Fé — Câmara Municipal

DIVISÃO FINANCEIRA (D.F.)

DPPI - DEMONSTRAÇÃO DE EXECUÇÃO DO PLANO PLURIANUAL DE INVESTIMENTOS

(MUNICÍPIO DE ALFÂNDEGA DA FÉ)

| | | | | |
|---------|--|---------------|------------|------|
| Período | (Periodicidade Mensal / Período Mensal Após Apuramento dos Resultados) | Tipo de Plano | PP I | Ano |
| | Visualizar Contas s/ Mov. | Não | Acumulados | Sim |
| | | | | 2023 |

| Objetivo | Identificação do Projeto | | | | Designação do Projeto | Forma de Realização | Rubrica Orçam. | Grupo de Fontes de Financiamento | | | | Datas | | Fase de Execução | Montante Previsto | | | | | Montante Executado | | | Nível de Execução Fin. Anual (%) | Nível de Execução Fin. Global (%) | | | | |
|----------|--------------------------|------|------|--------|---|-----------------------|----------------|----------------------------------|-------------|-----|---------|------------|------------|------------------|-------------------|---------------|-------------|------------|------------------|--------------------|---------|--------------------|----------------------------------|-----------------------------------|-----------------|--------------------|------------------------|---------|
| | Código | Ano | Tipo | Número | | | | R G | R P | U E | E M P R | ND | Ini | | Fim | Cód. | D | E | Períodos Futuros | | | Total | | | Anos Anteriores | Ano N | Total | |
| | | | | | | | | | | | | | | | | | | | Ano N | Ano N+1 | Ano N+2 | | | | | | | Ano N+3 |
| [1] | [2] | | | | [3] | [4] | [5] | [6] | [7] | [8] | [9] | [10] | [11] | [12] | [13] | [14] | [15] | [16] | [17] | [18] | [19] | [20]=[14]+...+[19] | [21] | [22] | [23]=[21]+[22] | [24]=[22]/[14]*100 | [25]=[23]/([20]+1)*100 | |
| 1.1.1. | | 2011 | I | 2 | ADMINISTRAÇÃO GERAL | | | | 19 577,50 € | | | 5 000,00 € | | | | 19 577,50 € | 5 000,00 € | | | | | 24 577,50 € | 366 071,60 € | 15 766,64 € | 381 838,24 € | 80,53% | 97,75% | |
| 1.1.1. | 1.1.1. | 2011 | I | 2 | INFRA-ESTRUTURAS DIVERSAS NO CONCELHO | O (FORNEC. OU OUTROS) | D6 | | 19 577,50 € | | | 5 000,00 € | 01/01/2011 | 31/12/2026 | 9 | NÃO APLICÁVEL | 19 577,50 € | 5 000,00 € | | | | | 24 577,50 € | 366 071,60 € | 15 766,64 € | 381 838,24 € | 80,53% | 97,75% |
| 1.1.1. | | 2011 | I | 3 | ADMINISTRAÇÃO GERAL | | | | 75 500,00 € | | | | | | | 75 500,00 € | | | | | | 75 500,00 € | 219 009,53 € | 48 782,29 € | 267 791,82 € | 64,61% | 90,93% | |
| 1.1.1. | 1.1.1. | 2011 | I | 3 | AÇÕES E PUBLICAÇÕES DIVERSAS PARA PROMOÇÃO DE ALFÂNDEGA DA FÉ | O (FORNEC. OU OUTROS) | D6 | | 75 500,00 € | | | | 01/01/2011 | 31/12/2022 | 9 | NÃO APLICÁVEL | 75 500,00 € | | | | | 75 500,00 € | 219 009,53 € | 48 782,29 € | 267 791,82 € | 64,61% | 90,93% | |





Município de Alfândega da Fé — Câmara Municipal

DIVISÃO FINANCEIRA (D.F.)

| | | | | | | | | | | | | V E L | | | | | | | | | | | | |
|--------|--------|----------|---|----|--|-------------------------------------|--|--------------|--|--------------|------------------------|----------------|---|--|--------------|-------------|-------------|--------------|--------------|--------------|--------------|--------------|------------|------------|
| 1.1.1. | | 201 1 | I | 4 | ADMINISTRA CAO GERAL | | | 205 000,00 € | | 11 000,00 € | | | | 205 000,00 € | 11 000,00 € | | | 216 000,00 € | 45 840,00 € | 205 000,00 € | 250 840,00 € | 100,00% | 95,80 % | |
| 1.1.1. | 1.1.1. | 201 1 | I | 4 | AQUISIÇÃO DE TERRENOS e EDIFICIOS | O (FORNE C. OU OUTROS) | | 205 000,00 € | | 11 000,00 € | 01/ 01/ 20 11 | 31/12/ 2023 | 9 | N Ã O A P L I C Ã V E L | 205 000,00 € | 11 000,00 € | | 216 000,00 € | 45 840,00 € | 205 000,00 € | 250 840,00 € | 100,00% | 95,80 % | |
| 1.1.1. | | 201 1 | I | 5 | ADMINISTRA CAO GERAL | | | 68 000,00 € | | 185 000,00 € | | | | | 68 000,00 € | 85 000,00 € | 50 000,00 € | 50 000,00 € | 253 000,00 € | 336 497,33 € | 46 622,47 € | 383 119,80 € | 68,56% | 64,99 % |
| 1.1.1. | 1.1.1. | 201 1 | I | 5 | AQUISIÇÃO/A LUGUER E GRANDES REPARAÇÕ S DE VEICULOS E EQUIPAMENT O DE TRANSPORT E | O (FORNE C. OU OUTROS) | | 68 000,00 € | | 185 000,00 € | 01/ 01/ 20 11 | 31/12/ 2026 | 9 | N Ã O A P L I C Ã V E L | 68 000,00 € | 85 000,00 € | 50 000,00 € | 50 000,00 € | 253 000,00 € | 336 497,33 € | 46 622,47 € | 383 119,80 € | 68,56% | 64,99 % |
| 1.1.1. | | 201 1 | I | 6 | ADMINISTRA CAO GERAL | | | 23 500,00 € | | 10 000,00 € | | | | | 8 500,00 € | 25 000,00 € | | | 33 500,00 € | 84 654,14 € | 2 846,63 € | 87 500,77 € | 33,49% | 74,06 % |
| 1.1.1. | 1.1.1. | 201 1 | I | 6 | EQUIPAMENT O INFORMATIC O PARA OS SERVIÇOS | O (FORNE C. OU OUTROS) | | 23 500,00 € | | 10 000,00 € | 01/ 01/ 20 11 | 31/12/ 2026 | 9 | N Ã O A P L I C Ã V E L | 8 500,00 € | 25 000,00 € | | | 33 500,00 € | 84 654,14 € | 2 846,63 € | 87 500,77 € | 33,49% | 74,06 % |
| 1.1.1. | | 201 1 | I | 7 | ADMINISTRA CAO GERAL | | | 14 500,00 € | | 5 000,00 € | | | | | 14 500,00 € | 5 000,00 € | | | 19 500,00 € | 27 332,31 € | 6 105,23 € | 33 437,54 € | 42,11% | 71,40 % |
| 1.1.1. | 1.1.1. | 201 1 | I | 7 | AQUISIÇÃO DE SOFTWARE PARA OS SERVIÇOS | O (FORNE C. OU OUTROS) | | 14 500,00 € | | 5 000,00 € | 01/ 01/ 20 11 | 31/12/ 2026 | 9 | N Ã O A P L I C Ã V E L | 14 500,00 € | 5 000,00 € | | | 19 500,00 € | 27 332,31 € | 6 105,23 € | 33 437,54 € | 42,11% | 71,40 % |
| 1.1.1. | | 201 1 | I | 8 | ADMINISTRA CAO GERAL | | | 69 500,00 € | | | | | | | 69 500,00 € | | | | 69 500,00 € | 117 475,42 € | 33 275,11 € | 150 750,53 € | 47,88% | 80,63 % |
| 1.1.1. | 1.1.1. | 201 1 | I | 8 | AQUISIÇÃO DE MOBILIARIO E EQUIPAMENT O DIVERSO PARA OS SERVIÇOS | O (FORNE C. OU OUTROS) | | 69 500,00 € | | | 01/ 01/ 20 11 | 31/12/ 2026 | 9 | N Ã O A P L I C Ã V E L | 69 500,00 € | | | | 69 500,00 € | 117 475,42 € | 33 275,11 € | 150 750,53 € | 47,88% | 80,63 % |
| 2.1.1. | | 201 1 | I | 15 | ENSINO NÃO SUPERIOR | | | 41 200,00 € | | 1 000,00 € | | | | | 41 200,00 € | 1 000,00 € | | | 42 200,00 € | 11 631,90 € | 32 666,09 € | 44 297,99 € | 79,29% | 82,29 % |





Município de Alfândega da Fé — Câmara Municipal

DIVISÃO FINANCEIRA (D.F.)

| | | | | | | | | | | | | | | | | | | | | | | | | |
|--------|--------|----------|---|----|--|-----------------------|----|-------------|-------------|------------|------------|---|---------------|-------------|-------------|-------------|--|--------------|--------------|-------------|--------------|---------|--------|--|
| 2.1.1. | 2.1.1. | 201 1 | I | 15 | RECUPERAÇÃO E CONSERVAÇÃO DAS ESCOLAS DO CONCELHO | O (FORNEC. OU OUTROS) | D6 | 41 200,00 € | 1 000,00 € | 01/01/2011 | 31/12/2024 | 9 | NÃO APLICÁVEL | 41 200,00 € | 1 000,00 € | | | 42 200,00 € | 11 631,90 € | 32 666,09 € | 44 297,99 € | 79,29% | 82,29% | |
| 2.1.2. | | 201 1 | I | 17 | SERVIÇOS AUXILIARES DE ENSINO | | | 600,00 € | | | | | | 600,00 € | | | | 600,00 € | | | | | | |
| 2.1.2. | 2.1.2. | 201 1 | I | 17 | AQUISIÇÃO DE EQUIPAMENTO DESPORTIVO PARA AS DIVERSAS ESCOLAS DO CONCELHO | O (FORNEC. OU OUTROS) | D6 | 600,00 € | | 01/01/2011 | 31/12/2024 | 9 | NÃO APLICÁVEL | 600,00 € | | | | 600,00 € | | | | | | |
| 2.4.2. | | 201 1 | I | 25 | ORDENAMENTO DO TERRITÓRIO | | | 11 274,00 € | 10 000,00 € | | | | | 11 274,00 € | 10 000,00 € | | | 21 274,00 € | 37 318,77 € | 11 273,20 € | 48 591,97 € | 99,99% | 82,93% | |
| 2.4.2. | 2.4.2. | 201 1 | I | 25 | INTERVENÇÕES DE CONSERVAÇÃO URBANÍSTICA NO CONCELHO DE ALFÂNDEGA DA FÉ | O (FORNEC. OU OUTROS) | D6 | 11 274,00 € | 10 000,00 € | 01/01/2011 | 31/12/2026 | 9 | NÃO APLICÁVEL | 11 274,00 € | 10 000,00 € | | | 21 274,00 € | 37 318,77 € | 11 273,20 € | 48 591,97 € | 99,99% | 82,93% | |
| 2.4.2. | | 201 1 | I | 44 | ORDENAMENTO DO TERRITÓRIO | | | 40 500,00 € | 10 000,00 € | | | | | 40 500,00 € | 10 000,00 € | | | 50 500,00 € | 126 160,57 € | 16 698,85 € | 142 859,42 € | 41,23% | 80,87% | |
| 2.4.2. | 2.4.2. | 201 1 | I | 44 | INTERVENÇÃO DE CONSERVAÇÃO EM VÁRIOS EDIFÍCIOS MUNICIPAIS/PUBLICOS | O (FORNEC. OU OUTROS) | D6 | 40 500,00 € | 10 000,00 € | 01/01/2011 | 31/12/2024 | 9 | NÃO APLICÁVEL | 40 500,00 € | 10 000,00 € | | | 50 500,00 € | 126 160,57 € | 16 698,85 € | 142 859,42 € | 41,23% | 80,87% | |
| 2.4.4. | | 201 1 | I | 53 | ABASTECIMENTO DE ÁGUA | | | 37 700,00 € | 64 000,00 € | | | | | 37 700,00 € | 32 000,00 € | 32 000,00 € | | 101 700,00 € | 126 917,35 € | 3 972,00 € | 130 889,35 € | 10,54% | 57,25% | |
| 2.4.4. | 2.4.4. | 201 1 | I | 53 | Ampliação de redes e grandes substituições de redes AA - Abastecimento de Água | O (FORNEC. OU OUTROS) | D6 | 37 700,00 € | 64 000,00 € | 31/12/2011 | 31/12/2024 | 9 | NÃO APLICÁVEL | 37 700,00 € | 32 000,00 € | 32 000,00 € | | 101 700,00 € | 126 917,35 € | 3 972,00 € | 130 889,35 € | 10,54% | 57,25% | |
| 2.4.4. | | 201 1 | I | 61 | ABASTECIMENTO DE ÁGUA | | | 3 318,00 € | 13 000,00 € | | | | | 3 318,00 € | 6 000,00 € | 7 000,00 € | | 16 318,00 € | 42 510,79 € | 3 317,87 € | 45 828,66 € | 100,00% | 77,90% | |





Município de Alfândega da Fé — Câmara Municipal

DIVISÃO FINANCEIRA (D.F.)

| | | | | | | | | | | | | | | | | | | | | | | | |
|--------|--------|-----|---|----|--|-----------------------|----|-------------|-------------|------------|------------|---|---------------|-------------|-------------|-------------|-------------|-------------|--------------|-------------|--------------|---------|--------|
| 2.4.4. | 2.4.4. | 201 | I | 61 | AQUISIÇÃO DE DIVERSOS EQUIPAMENTOS PARA A REDE DE ABASTECIMENTO DE ÁGUA - AA | O (FORNEC. OU OUTROS) | D6 | 3 318,00 € | 13 000,00 € | 01/01/2011 | 31/12/2024 | 9 | NÃO APLICÁVEL | 3 318,00 € | 6 000,00 € | 7 000,00 € | 16 318,00 € | 42 510,79 € | 3 317,87 € | 45 828,66 € | 100,00% | 77,90% | |
| 2.4.6. | | 201 | I | 65 | PROTEÇÃO DO MEIO AMBIENTE E CONSERVAÇÃO DA NATUREZA | | | 7 776,00 € | | | | | | 7 776,00 € | | | 7 776,00 € | 74 967,69 € | 4 126,55 € | 79 094,24 € | 53,07% | 95,59% | |
| 2.4.6. | 2.4.6. | 201 | I | 65 | ARRANJOS PAISAGÍSTICO DE DIVERSOS ESPAÇOS VERDES E AQUISIÇÃO DE MAQUINARIA E EQUIPAMENTO DIVERSO | O (FORNEC. OU OUTROS) | D6 | 7 776,00 € | | 01/01/2011 | 31/12/2026 | 9 | NÃO APLICÁVEL | 7 776,00 € | | | 7 776,00 € | 74 967,69 € | 4 126,55 € | 79 094,24 € | 53,07% | 95,59% | |
| 2.5.2. | | 201 | I | 70 | DESPORTO, RECREIO E LAZER | | | 571,00 € | 10 000,00 € | | | | | | 571,00 € | 10 000,00 € | | 10 571,00 € | 607,83 € | 570,97 € | 1 178,80 € | 100,00% | 10,55% |
| 2.5.2. | 2.5.2. | 201 | I | 70 | INTERVENÇÃO EM DIVERSOS EQUIPAMENTOS DESPORTIVOS DO CONCELHO | O (FORNEC. OU OUTROS) | D6 | 571,00 € | 10 000,00 € | 01/01/2011 | 31/12/2024 | 9 | NÃO APLICÁVEL | 571,00 € | 10 000,00 € | | | 10 571,00 € | 607,83 € | 570,97 € | 1 178,80 € | 100,00% | 10,55% |
| 3.1. | | 201 | I | 73 | AGRICULTURA, PECUÁRIA, SILVICULTURA, CAÇA E PESCA | | | 18 400,00 € | 15 000,00 € | | | | | | 18 400,00 € | 15 000,00 € | | 33 400,00 € | 55 133,83 € | 5 004,87 € | 60 138,70 € | 27,20% | 67,93% |
| 3.1. | 3.1. | 201 | I | 73 | MANUTENÇÃO E BENEFICIAÇÃO DOS CAMINHOS RURAIS E FLORESTAIS DO CONCELHO | O (FORNEC. OU OUTROS) | D6 | 18 400,00 € | 15 000,00 € | 01/01/2011 | 31/12/2024 | 9 | NÃO APLICÁVEL | 18 400,00 € | 15 000,00 € | | | 33 400,00 € | 55 133,83 € | 5 004,87 € | 60 138,70 € | 27,20% | 67,93% |
| 3.2. | | 201 | I | 75 | INDÚSTRIA E ENERGIA | | | 55 574,00 € | 10 000,00 € | | | | | | 55 574,00 € | 10 000,00 € | | 65 574,00 € | 105 584,75 € | 7 311,88 € | 112 896,63 € | 13,16% | 65,96% |
| 3.2. | 3.2. | 201 | I | 75 | MANUTENÇÃO E ALARGAMENTO DA REDE DE ILUMINAÇÃO PÚBLICA NO CONCELHO | O (FORNEC. OU OUTROS) | D6 | 55 574,00 € | 10 000,00 € | 01/01/2011 | 31/12/2024 | 9 | NÃO APLICÁVEL | 55 574,00 € | 10 000,00 € | | | 65 574,00 € | 105 584,75 € | 7 311,88 € | 112 896,63 € | 13,16% | 65,96% |





Município de Alfândega da Fé — Câmara Municipal

DIVISÃO FINANCEIRA (D.F.)

| | | | | | | | | | | | | | | | | | | | | | | | |
|--------|--------|------|---|----|---|-----------------------|----|----------------|----------------|-------------|------------|------------|---------------|---------------------|-------------|--|--|----------------|--------------|----------------|----------------|--------|--------|
| 3.3.1. | | 2011 | I | 77 | TRANSPORTES RODOVIÁRIOS | | | | | | | | | | | | | 12 267,63 € | | 12 267,63 € | 100,00% | | |
| 3.3.1. | 3.3.1. | 2011 | I | 77 | ORDENAMENTO DO TRÁFEGO E PREVENÇÃO RODOVIÁRIA NO CONCELHO | O (FORNEC. OU OUTROS) | D6 | | | 01/01/2011 | 31/12/2023 | 9 | NÃO APLICÁVEL | | | | | 12 267,63 € | | 12 267,63 € | 100,00% | | |
| 3.3.1. | | 2011 | I | 79 | TRANSPORTES RODOVIÁRIOS | | | | 56 500,00 € | 10 000,00 € | | | | 56 500,00 € | 10 000,00 € | | | 66 500,00 € | 95 145,11 € | 32 421,05 € | 127 566,16 € | 57,38% | 78,92% |
| 3.3.1. | 3.3.1. | 2011 | I | 79 | REPARAÇÃO E CONSERVAÇÃO DE DIVERSAS ESTRADAS DO CONCELHO | O (FORNEC. OU OUTROS) | D6 | | 56 500,00 € | 10 000,00 € | 01/01/2011 | 31/12/2024 | 9 | NÃO APLICÁVEL | | | | 66 500,00 € | 95 145,11 € | 32 421,05 € | 127 566,16 € | 57,38% | 78,92% |
| 3.3.1. | | 2011 | I | 80 | TRANSPORTES RODOVIÁRIOS | | | | 23 300,00 € | 10 000,00 € | | | | 23 300,00 € | 10 000,00 € | | | 33 300,00 € | 2 946,34 € | 5 722,82 € | 8 669,16 € | 24,56% | 23,92% |
| 3.3.1. | 3.3.1. | 2011 | I | 80 | REPARAÇÃO DE VÁRIOS ARRUMAMENTOS NO CONCELHO | O (FORNEC. OU OUTROS) | D6 | | 23 300,00 € | 10 000,00 € | 01/01/2011 | 31/12/2024 | 9 | NÃO APLICÁVEL | | | | 33 300,00 € | 2 946,34 € | 5 722,82 € | 8 669,16 € | 24,56% | 23,92% |
| 3.2. | | 2011 | I | 86 | INDÚSTRIA E ENERGIA | | | 1 368 439,43 € | 1,00 € | | | | | 1 368 439,43 € | 1,00 € | | | 1 368 440,43 € | 163 716,23 € | 1 091 518,41 € | 1 255 234,64 € | 79,76% | 81,93% |
| 3.2. | 3.2. | 2011 | I | 86 | AMPLIAÇÃO E REQUALIFICAÇÃO DA ZONA INDUSTRIAL | O (FORNEC. OU OUTROS) | D6 | | 1 368 439,43 € | 1,00 € | 01/01/2010 | 31/12/2025 | 1 | COMPROVECTO TÉCNICO | | | | 1 368 440,43 € | 163 716,23 € | 1 091 518,41 € | 1 255 234,64 € | 79,76% | 81,93% |
| 2.4.2. | | 2016 | I | 1 | ORDENAMENTO DO TERRITÓRIO | | | 1,00 € | 1,00 € | | | | | 1,00 € | 1,00 € | | | 2,00 € | | | | | |





Município de Alfândega da Fé — Câmara Municipal

DIVISÃO FINANCEIRA (D.F.)

| | | | | | | | | | | | | | | | | | | | | | | | |
|--------|--------|------|---|---|---|-----------------------|----|-------------|--------------|------------|------------|---|---------------|-------------|-------------|-------------|-------------|--------------|-------------|--------------|-------------|--------|---------|
| 2.4.2. | 2.4.2. | 2016 | I | 1 | REABILITAÇÃO URBANA - "Elaboração de planos na área do ordenamento do território, urbanismo ou reabilitação urbana" | O (FORNEC. OU OUTROS) | D6 | 1,00 € | 1,00 € | 01/01/2016 | 31/12/2024 | 9 | NÃO APLICÁVEL | 1,00 € | 1,00 € | 2,00 € | | | | | | | |
| 2.4.4. | | 2016 | I | 3 | ABASTECIMENTO DE ÁGUA | | | 16 000,00 € | | | | | | 6 000,00 € | 5 000,00 € | 5 000,00 € | 16 000,00 € | 4 889,99 € | | 4 889,99 € | 23,41 % | | |
| 2.4.4. | 2.4.4. | 2016 | I | 3 | Criação de ZMC's (seccionamento) e implementação de sistema de gestão e monitorização das redes de AA do Concelho | O (FORNEC. OU OUTROS) | D6 | 16 000,00 € | | 01/01/2016 | 31/12/2026 | 9 | NÃO APLICÁVEL | 6 000,00 € | 5 000,00 € | 5 000,00 € | 16 000,00 € | 4 889,99 € | | 4 889,99 € | 23,41 % | | |
| 1.2.1. | | 2016 | I | 4 | PROTEÇÃO CIVIL E LUTA CONTRA INCÊNDIOS | | | 1,00 € | | | | | | 1,00 € | | | 1,00 € | 397 004,71 € | | 397 004,71 € | 100,00 % | | |
| 1.2.1. | 1.2.1. | 2016 | I | 4 | BASE DE ACOLHIMENTO DO GRUPO DE INTERVENÇÃO DE PROTEÇÃO E SOCORRO DA REGIÃO DE TRAS OS MONTES EM ALFÂNDEGA DA FÉ | E (EMPREGADA) | D6 | 1,00 € | | 01/01/2016 | 31/12/2023 | 9 | NÃO APLICÁVEL | 1,00 € | | | 1,00 € | 397 004,71 € | | 397 004,71 € | 100,00 % | | |
| 3.2. | | 2016 | I | 5 | INDÚSTRIA E ENERGIA | | | 16 975,00 € | 162 500,00 € | | | | | 16 975,00 € | 50 000,00 € | 50 000,00 € | 62 500,00 € | 179 475,00 € | 32 735,21 € | 9 901,50 € | 42 636,71 € | 58,33% | 20,09 % |
| 3.2. | 3.2. | 2016 | I | 5 | REABILITAÇÃO ENERGÉTICA EM DIVERSOS EDIFÍCIOS | E (EMPREGADA) | D6 | 16 975,00 € | 162 500,00 € | 01/01/2016 | 31/12/2023 | 9 | NÃO APLICÁVEL | 16 975,00 € | 50 000,00 € | 50 000,00 € | 62 500,00 € | 179 475,00 € | 32 735,21 € | 9 901,50 € | 42 636,71 € | 58,33% | 20,09 % |
| 2.5.3. | | 2016 | I | 7 | OUTRAS ACTIVIDADES CÍVICAS E RELIGIOSAS | | | | | | | | | | | | | | | | | | |
| 2.5.3. | 2.5.3. | 2016 | I | 7 | ORÇAMENTO PARTICIPATIVO JOVEM | O (FORNEC. OU OUTROS) | D6 | | | 01/01/2014 | 31/12/2023 | 9 | NÃO APLICÁVEL | | | | | | | | | | |





Município de Alfândega da Fé — Câmara Municipal

DIVISÃO FINANCEIRA (D.F.)

| | | | | | | | | | | | | | | | | | | | | | | | | |
|--------|--------|------|---|----|--|-----------------------|----|-------------|--|--------------|------------|------------|---|---------------|-------------|--------------|--|--------------|--------------|-------------|--------------|---------|---------|--|
| 2.4.2. | 2.4.2. | 2017 | I | 8 | PAMUS - Interface de passageiros e melhorias das condições de acesso junto da Escola EB1 e Centro de Saúde. | E (EMPRESA) | D6 | 24 659,99 € | | | 01/01/2017 | 31/12/2023 | 9 | NÃO APLICÁVEL | 24 659,99 € | | | 24 659,99 € | 296 384,38 € | | 296 384,38 € | 92,32 % | | |
| 2.4.2. | | 2017 | I | 10 | ORDENAMENTO DO TERRITÓRIO | | | 1 892,00 € | | | | | | | 1 892,00 € | | | 1 892,00 € | 87 769,06 € | 1 891,26 € | 89 660,32 € | 99,96% | 100,00% | |
| 2.4.2. | 2.4.2. | 2017 | I | 10 | PAMUS - Outras Áreas da Vila - Passeios | E (EMPRESA) | D6 | 1 892,00 € | | | 01/01/2017 | 31/12/2022 | 9 | NÃO APLICÁVEL | 1 892,00 € | | | 1 892,00 € | 87 769,06 € | 1 891,26 € | 89 660,32 € | 99,96% | 100,00% | |
| 2.4.6. | | 2017 | I | 12 | PROTEÇÃO DO MEIO AMBIENTE E CONSERVAÇÃO DA NATUREZA | | | 1,00 € | | | | | | | 1,00 € | | | 1,00 € | | | | | | |
| 2.4.6. | 2.4.6. | 2017 | I | 12 | Plano de adaptação às Alterações Climáticas do Município de Alfândega da Fé - PAAC | O (FORNEC. OU OUTROS) | D6 | 1,00 € | | | 01/03/2017 | 31/12/2023 | 9 | NÃO APLICÁVEL | 1,00 € | | | 1,00 € | | | | | | |
| 2.4.6. | | 2017 | I | 13 | PROTEÇÃO DO MEIO AMBIENTE E CONSERVAÇÃO DA NATUREZA | | | 15 693,88 € | | | | | | | 15 693,88 € | | | 15 693,88 € | 68 092,16 € | 15 693,88 € | 83 786,04 € | 100,00% | 100,00% | |
| 2.4.6. | 2.4.6. | 2017 | I | 13 | Felgueiras - aldeia da biosfera - projeto de reabilitação do espaço público - mobilidade e acessibilidade para todos | E (EMPRESA) | D6 | 15 693,88 € | | | 02/01/2017 | 31/12/2023 | 9 | NÃO APLICÁVEL | 15 693,88 € | | | 15 693,88 € | 68 092,16 € | 15 693,88 € | 83 786,04 € | 100,00% | 100,00% | |
| 2.4.2. | | 2018 | I | 2 | ORDENAMENTO DO TERRITÓRIO | | | 252,07 € | | 368 494,00 € | | | | | 252,07 € | 368 494,00 € | | 368 746,07 € | 155 983,98 € | 252,07 € | 156 236,05 € | 100,00% | 29,78 % | |
| 2.4.2. | 2.4.2. | 2018 | I | 2 | PARU - Reabilitação da "Casa do Arcebispo D. José de Moura" | E (EMPRESA) | D6 | 252,07 € | | 368 494,00 € | 01/01/2018 | 31/12/2024 | 9 | NÃO APLICÁVEL | 252,07 € | 368 494,00 € | | 368 746,07 € | 155 983,98 € | 252,07 € | 156 236,05 € | 100,00% | 29,78 % | |





Município de Alfândega da Fé — Câmara Municipal

DIVISÃO FINANCEIRA (D.F.)

| | | | | | | | | | | | | | | | | | | | | | | | | | | | |
|--------|--------|------|---|---|--|-----------------------|----|--------------|--|-------------|------------|------------|---|---------------|--|--------------|--|--|--|-------------|-------------|--------------|--------------|--------------|----------------|---------|---------|
| 2.4.2. | | 2018 | I | 3 | ORDENAMENTO DO TERRITÓRIO | | | | | 1 000,00 € | | | | | | 1 000,00 € | | | | 1 000,00 € | 57 325,56 € | | 57 325,56 € | 98,29 % | | | |
| 2.4.2. | 2.4.2. | 2018 | I | 3 | Alfândega mais Acessível | NA (NÃO APLICÁVEL) | D6 | | | 1 000,00 € | 01/01/2018 | 31/12/2023 | 9 | NÃO APLICÁVEL | | 1 000,00 € | | | | | 1 000,00 € | 57 325,56 € | | 57 325,56 € | 98,29 % | | |
| 2.5.2. | | 2018 | I | 4 | DESPORTO, RECREIO E LAZER | | | | | 25 000,00 € | | | | | | 25 000,00 € | | | | 25 000,00 € | 5 354,03 € | | 5 354,03 € | 17,64 % | | | |
| 2.5.2. | 2.5.2. | 2018 | I | 4 | Obras de Requalificação e Beneficiação das Instalações da ARA, Piscinas Municipais, e área envolvente | O (FORNEC. OU OUTROS) | D6 | | | 25 000,00 € | 01/01/2018 | 31/12/2024 | 9 | NÃO APLICÁVEL | | 25 000,00 € | | | | | 25 000,00 € | 5 354,03 € | | 5 354,03 € | 17,64 % | | |
| 3.1. | | 2018 | I | 5 | AGRICULTURA, PECUÁRIA, SILVICULTURA, CAÇA E PESCA | | | 1,00 € | | 500,00 € | | | | | | 1,00 € | | | | 500,00 € | | | | | | | |
| 3.1. | 3.1. | 2018 | I | 5 | Estudo prévio para regadio na Serra de Bornes e Valongo | O (FORNEC. OU OUTROS) | D6 | 1,00 € | | 500,00 € | 01/01/2018 | 31/12/2024 | 9 | NÃO APLICÁVEL | | 1,00 € | | | | | 500,00 € | | | | | | |
| 2.5.1. | | 2018 | I | 6 | CULTURA | | | 900 819,00 € | | 1,00 € | | | | | | 900 819,00 € | | | | 1,00 € | | 900 820,00 € | 357 168,18 € | 848 148,67 € | 1 205 316,85 € | 94,15% | 95,81 % |
| 2.5.1. | 2.5.1. | 2018 | I | 6 | EEC PROVER TERRAS DE TRÁS OS MONTES - "Lagar D'Rei" | O (FORNEC. OU OUTROS) | D6 | 900 819,00 € | | 1,00 € | 01/01/2018 | 31/12/2024 | 9 | NÃO APLICÁVEL | | 900 819,00 € | | | | | 1,00 € | 900 820,00 € | 357 168,18 € | 848 148,67 € | 1 205 316,85 € | 94,15% | 95,81 % |
| 2.1.1. | | 2018 | I | 7 | ENSINO NÃO SUPERIOR | | | 2 410,00 € | | | | | | | | 2 410,00 € | | | | | 2 410,00 € | 10 263,44 € | 2 407,76 € | 12 671,20 € | 99,91% | 99,98 % | |
| 2.1.1. | 2.1.1. | 2018 | I | 7 | Planos integrados e inovadores de combate ao insucesso escolar - Projetos - atividades extracurriculares | O (FORNEC. OU OUTROS) | D6 | 2 410,00 € | | | 01/01/2018 | 31/12/2024 | 9 | NÃO APLICÁVEL | | 2 410,00 € | | | | | 2 410,00 € | 10 263,44 € | 2 407,76 € | 12 671,20 € | 99,91% | 99,98 % | |
| 2.1.1. | | 2018 | I | 8 | ENSINO NÃO SUPERIOR | | | | | | | | | | | | | | | | 44 530,42 € | | 44 530,42 € | | 100,00% | | |





Município de Alfândega da Fé — Câmara Municipal

DIVISÃO FINANCEIRA (D.F.)

| | | | | | | | | | | | | | | | | | | | | | | | | |
|--------|--------|------|---|----|--|-----------------------|----|-------------|--|----------------|------------|------------|---|---------------|-------------|----------------|--|--|-------------|--|----------------|-------------|-------------|---------|
| 2.1.1. | 2.1.1. | 2018 | I | 8 | Planos integrados e inovadores de combate ao insucesso escolar - Projetos - Equipas Multidisciplinares | O (FORNEC. OU OUTROS) | D6 | | | | 01/01/2018 | 31/12/2024 | 9 | NÃO APLICÁVEL | | | | | 44 530,42 € | | 44 530,42 € | 100,00% | | |
| 3.1. | | 2018 | I | 9 | AGRICULTURA, PECUÁRIA, SILVICULTURA, CAÇA E PESCA | | | 91 635,00 € | | 1 263 910,00 € | | | | | 91 635,00 € | 1 263 910,00 € | | | | | 1 355 545,00 € | | | |
| 3.1. | 3.1. | 2018 | I | 9 | Intervenção e requalificação do regadio de Santa Justa-Vale da Vilarça | O (FORNEC. OU OUTROS) | D6 | 91 635,00 € | | 1 263 910,00 € | 01/01/2018 | 31/12/2024 | 9 | NÃO APLICÁVEL | 91 635,00 € | 1 263 910,00 € | | | | | 1 355 545,00 € | | | |
| 2.4.2. | | 2018 | I | 10 | ORDENAMENTO DO TERRITÓRIO | | | 1,00 € | | | | | | | 1,00 € | | | | | | 1,00 € | | | |
| 2.4.2. | 2.4.2. | 2018 | I | 10 | Requalificação do centro na localidade de Picões. | O (FORNEC. OU OUTROS) | D6 | 1,00 € | | | 01/01/2018 | 31/12/2023 | 9 | NÃO APLICÁVEL | 1,00 € | | | | | | 1,00 € | | | |
| 2.4.6. | | 2018 | I | 11 | PROTECÇÃO DO MEIO AMBIENTE E CONSERVAÇÃO DA NATUREZA | | | 1,00 € | | | | | | | 1,00 € | | | | | | 1,00 € | 79 402,41 € | 79 402,41 € | 100,00% |
| 2.4.6. | 2.4.6. | 2018 | I | 11 | Projeto LIFE - Construção de lago Natural e aquisição de equipamentos | O (FORNEC. OU OUTROS) | D6 | 1,00 € | | | 01/01/2018 | 31/12/2023 | 9 | NÃO APLICÁVEL | 1,00 € | | | | | | 1,00 € | 79 402,41 € | 79 402,41 € | 100,00% |
| 2.4.3. | | 2018 | I | 12 | SANEAMENTO | | | 1,00 € | | | | | | | 1,00 € | | | | | | 1,00 € | 46 205,64 € | 46 205,64 € | 100,00% |
| 2.4.3. | 2.4.3. | 2018 | I | 12 | Sistema de Águas Residuais de Vilarinhos | NA (NÃO APLICÁVEL) | D6 | 1,00 € | | | 01/07/2018 | 31/12/2023 | 9 | NÃO APLICÁVEL | 1,00 € | | | | | | 1,00 € | 46 205,64 € | 46 205,64 € | 100,00% |
| 1.2.1. | | 2018 | I | 13 | PROTECÇÃO CIVIL E LUTA | | | 6 863,00 € | | 6 000,00 € | | | | | 6 863,00 € | 6 000,00 € | | | | | 12 863,00 € | 39 967,02 € | 39 967,02 € | 75,65% |





Município de Alfândega da Fé — Câmara Municipal

DIVISÃO FINANCEIRA (D.F.)

| | | | | | | | | | | | | | | | | | | | | | |
|--------|--------|------|---|----|---|-----------------------|----|--------------|------------|------------|------------|---|---------------|--------------|------------|--------------|--------------|-------------|--------------|--------|---------|
| 1.2.1. | 1.2.1. | 2018 | I | 13 | CONTRA INCÊNDIOS Realização de Faixas de Interrupção de Combustíveis (FIC) em áreas não prioritárias, no âmbito da Prevenção de Fogos Florestais | O (FORNEC. OU OUTROS) | D6 | 6 863,00 € | 6 000,00 € | 08/10/2020 | 31/12/2023 | 9 | NÃO APLICÁVEL | 6 863,00 € | 6 000,00 € | 12 863,00 € | 39 967,02 € | 39 967,02 € | 75,65 % | | |
| 1.1.1. | | 2019 | I | 1 | ADMINISTRAÇÃO GERAL | | | 800,00 € | | | | | | 800,00 € | | 800,00 € | 6 467,52 € | 6 467,52 € | 88,99 % | | |
| 1.1.1. | 1.1.1. | 2019 | I | 1 | GIP - Gabinetes de Inserção Profissional - Capital | O (FORNEC. OU OUTROS) | D6 | 800,00 € | | 01/01/2019 | 31/12/2026 | 9 | NÃO APLICÁVEL | 800,00 € | | 800,00 € | 6 467,52 € | 6 467,52 € | 88,99 % | | |
| 2.5.1. | | 2019 | I | 2 | CULTURA | | | 1,00 € | | | | | | 1,00 € | | 1,00 € | | | | | |
| 2.5.1. | 2.5.1. | 2019 | I | 2 | Candidatura "Roteiro de Arte Mestre José Rodrigues" | O (FORNEC. OU OUTROS) | D6 | 1,00 € | | 01/01/2019 | 31/12/2023 | 9 | NÃO APLICÁVEL | 1,00 € | | 1,00 € | | | | | |
| 3.2. | | 2019 | I | 3 | INDÚSTRIA E ENERGIA | | | 115 000,00 € | | | | | | 115 000,00 € | | 115 000,00 € | 344 430,34 € | 25 296,95 € | 369 727,29 € | 22,00% | 80,48 % |
| 3.2. | 3.2. | 2019 | I | 3 | REABILITAÇÃO ENERGÉTICA NO BAIRRO SOCIAL TRÁS DE CASTELO EM ALFÂNDEGA DA FÉ | O (FORNEC. OU OUTROS) | D6 | 115 000,00 € | | 31/12/2019 | 31/12/2024 | 9 | NÃO APLICÁVEL | 115 000,00 € | | 115 000,00 € | 344 430,34 € | 25 296,95 € | 369 727,29 € | 22,00% | 80,48 % |
| 2.3.2. | | 2019 | I | 4 | ACÇÃO SOCIAL | | | 7 340,00 € | | | | | | 7 340,00 € | | 7 340,00 € | 43 127,90 € | 43 127,90 € | 85,46 % | | |
| 2.3.2. | 2.3.2. | 2019 | I | 4 | FABRICA DO EMPREENDEDOR | O (FORNEC. OU OUTROS) | D6 | 7 340,00 € | | 01/01/2019 | 31/12/2023 | 9 | NÃO APLICÁVEL | 7 340,00 € | | 7 340,00 € | 43 127,90 € | 43 127,90 € | 85,46 % | | |
| 2.4.2. | | 2019 | I | 5 | ORDENAMENTO DO TERRITÓRIO | | | 601,47 € | | | | | | 601,47 € | | 601,47 € | 37 636,80 € | 37 636,80 € | 98,43 % | | |
| 2.4.2. | 2.4.2. | 2019 | I | 5 | Elaboração da Revisão do PDM + elaboração do | O (FORNEC. OU OUTROS) | D6 | 601,47 € | | 01/01/2019 | 31/12/2023 | 9 | NÃO APLICÁVEL | 601,47 € | | 601,47 € | 37 636,80 € | 37 636,80 € | 98,43 % | | |





Município de Alfândega da Fé — Câmara Municipal

DIVISÃO FINANCEIRA (D.F.)

| | | | | | | | | | | | | | | | | | | | | | | | | | | | |
|--------|--------|------|---|----|---|-----------------------|----|-------------|--|--------------|------------|------------|---|---------------|-------------|--------------|-------------|-------------|--|--|--|-------------|-------------|-------------|-------------|--------|---------|
| 2.5.2. | 2.5.2. | 2019 | I | 12 | Zona de lazer do Sto Antão da Barca - Zona de Fruição Fluvial | NA (NÃO APLICÁVEL) | D6 | | | 697 603,57 € | 01/01/2019 | 31/12/2024 | 9 | NÃO APLICÁVEL | | 697 603,57 € | | | | | | | | | | | |
| 3.2. | | 2019 | I | 13 | INDÚSTRIA E ENERGIA | | | | | | | | | | | | | | | | | | | | | | |
| 3.2. | 3.2. | 2019 | I | 13 | REDUÇÃO ANUAL DO CONSUMO DE ENERGIA PRIMÁRIA NA ILUMINAÇÃO PÚBLICA: ILUMINAÇÃO PÚBLICA E CÊNICA LED | E (EMPREGADA) | D6 | | | | 31/05/2019 | 31/12/2023 | 9 | NÃO APLICÁVEL | | | | | | | | | | | | | |
| 2.4.6. | | 2020 | I | 1 | PROTEÇÃO DO MEIO AMBIENTE E CONSERVAÇÃO DA NATUREZA | | | 3 445,00 € | | 10 000,00 € | | | | | 3 445,00 € | 10 000,00 € | | | | | | 13 445,00 € | | | | | |
| 2.4.6. | 2.4.6. | 2020 | I | 1 | Conservação e Limpeza Urbana | NA (NÃO APLICÁVEL) | D6 | 3 445,00 € | | 10 000,00 € | 01/01/2020 | 31/12/2024 | 9 | NÃO APLICÁVEL | 3 445,00 € | 10 000,00 € | | | | | | 13 445,00 € | | | | | |
| 2.4.3. | | 2020 | I | 2 | SANEAMENTO | | | 20 350,00 € | | 70 000,00 € | | | | | 20 350,00 € | 25 000,00 € | 22 500,00 € | 22 500,00 € | | | | 90 350,00 € | 21 758,70 € | 16 019,89 € | 37 778,59 € | 78,72% | 33,70 % |
| 2.4.3. | 2.4.3. | 2020 | I | 2 | Manutenção preventiva e Controlo operacional, reparação e outros serviços - 32 ETARS | O (FORNEC. OU OUTROS) | D6 | 20 350,00 € | | 70 000,00 € | 01/01/2020 | 31/12/2026 | 9 | NÃO APLICÁVEL | 20 350,00 € | 25 000,00 € | 22 500,00 € | 22 500,00 € | | | | 90 350,00 € | 21 758,70 € | 16 019,89 € | 37 778,59 € | 78,72% | 33,70 % |
| 1.1.1. | | 2020 | I | 3 | ADMINISTRAÇÃO GERAL | | | 1,00 € | | | | | | | 1,00 € | | | | | | | 1,00 € | | | | | |
| 1.1.1. | 1.1.1. | 2020 | I | 3 | Construção/Aquisição de um monumento alusivo à cereja | O (FORNEC. OU OUTROS) | D6 | 1,00 € | | | 01/01/2020 | 31/12/2023 | 9 | NÃO APLICÁVEL | 1,00 € | | | | | | | 1,00 € | | | | | |
| 2.5.1. | | 2020 | I | 4 | CULTURA | | | | | | | | | | | | | | | | | | | | | | |
| 2.5.1. | 2.5.1. | 2020 | I | 4 | Modernização e Dinamização da Casa do Adro - Museu | O (FORNEC. OU OUTROS) | D6 | | | | 01/01/2020 | 31/12/2023 | 9 | NÃO APLICÁVEL | | | | | | | | | | | | | |





Município de Alfândega da Fé — Câmara Municipal

DIVISÃO FINANCEIRA (D.F.)

| | | | | | Municipal de Arte | OUTROS) | | | | | | | PL IC Á V EL | | | | | | | | | | | | | | | | | | | | |
|--------|--------|------|---|----|---|------------------------|----|--|--|------------|------------|---|------------------------|--------------|----------------|--|--|--|--|--|--|--------------|----------------|--------------|-------------|----------------|-------------|--------------|--------------|---------|---------|--|----------|
| 2.5.2. | | 2020 | I | 5 | DESPORTO, RECREIO E LAZER | | | | | | | | | 1,00 € | | | | | | | | 1,00 € | 39,24 € | | 39,24 € | 97,52 % | | | | | | | |
| 2.5.2. | 2.5.2. | 2020 | I | 5 | Bota-te a Andar-Criação e requalificação de trilhos pedestres em áreas protegidas | O (FORNEC. OU OUTROS) | D6 | | | 01/01/2020 | 31/12/2023 | 9 | N Ã O A P L I C Á V EL | 1,00 € | | | | | | | | 1,00 € | 39,24 € | | 39,24 € | 97,52 % | | | | | | | |
| 2.5.1. | | 2020 | I | 6 | CULTURA | | | | | | | | | 1,00 € | | | | | | | | 1,00 € | 38 357,55 € | | 38 357,55 € | 100,00 % | | | | | | | |
| 2.5.1. | 2.5.1. | 2020 | I | 6 | Cultura para todos em Alfândega da Fé - CULTURA EM REDE | O (FORNEC. OU OUTROS) | D6 | | | 01/01/2020 | 31/12/2023 | 9 | N Ã O A P L I C Á V EL | 1,00 € | | | | | | | | 1,00 € | 38 357,55 € | | 38 357,55 € | 100,00 % | | | | | | | |
| 2.3.2. | | 2020 | I | 8 | ACÇÃO SOCIAL | | | | | | | | | 344 479,57 € | 1 287 321,00 € | | | | | | | 344 479,57 € | 1 000 000,00 € | 250 000,00 € | 37 321,00 € | 1 631 800,57 € | 89 640,66 € | 278 263,13 € | 367 903,79 € | 80,78% | 21,37 % | | |
| 2.3.2. | 2.3.2. | 2020 | I | 8 | Aquisição/recuperação de edifícios no âmbito do 1º Direito | O (FORNEC. OU OUTROS) | D6 | | | 01/01/2020 | 31/12/2024 | 9 | N Ã O A P L I C Á V EL | 344 479,57 € | 1 287 321,00 € | | | | | | | 344 479,57 € | 1 000 000,00 € | 250 000,00 € | 37 321,00 € | 1 631 800,57 € | 89 640,66 € | 278 263,13 € | 367 903,79 € | 80,78% | 21,37 % | | |
| 2.5.1. | | 2020 | I | 9 | CULTURA | | | | | | | | | 1,00 € | | | | | | | | 1,00 € | | | | | | | | | | | |
| 2.5.1. | 2.5.1. | 2020 | I | 9 | Rotas dos Frescos e Pintas Murais | O (FORNEC. OU OUTROS) | D6 | | | 01/01/2020 | 31/12/2023 | 9 | N Ã O A P L I C Á V EL | 1,00 € | | | | | | | | | 1,00 € | | | | | | | | | | |
| 3.4.2. | | 2020 | I | 10 | TURISMO | | | | | | | | | 1,00 € | | | | | | | | 1,00 € | 22 769,56 € | | 22 769,56 € | | | | | | | | 100,00 % |
| 3.4.2. | 3.4.2. | 2020 | I | 10 | Projeto Wi-Fi 4EU – Alargamento da Rede Wi-Fi | NA (NÃO APLICÁVEL) | D6 | | | 01/01/2020 | 31/12/2024 | 9 | N Ã O A P L I C Á V EL | 1,00 € | | | | | | | | | 1,00 € | 22 769,56 € | | 22 769,56 € | | | | | | | 100,00 % |
| 3.3.1. | | 2021 | I | 1 | TRANSPORTES | | | | | | | | | 15 500,00 € | 20 000,00 € | | | | | | | 15 500,00 € | 20 000,00 € | | 35 500,00 € | 165 249,69 € | 9 179,60 € | 174 429,29 € | 59,22% | 86,89 % | | | |





Município de Alfândega da Fé — Câmara Municipal

DIVISÃO FINANCEIRA (D.F.)

| | | | | | | | | | | | | | | | | | | | | | |
|--------|--------|------|---|---|--|---------------------------|----|-------------|--------------|------------|------------|---|---------------|-------------|--------------|--------------|--------------|------------|--------------|--------|--------|
| 3.3.1. | 3.3.1. | 2021 | I | 1 | RODOVIÁRIOS | NA (NÃO APLICÁVEL) | D6 | 15 500,00 € | 20 000,00 € | 01/01/2021 | 31/12/2024 | 9 | NÃO APLICÁVEL | 15 500,00 € | 20 000,00 € | 35 500,00 € | 165 249,69 € | 9 179,60 € | 174 429,29 € | 59,22% | 86,89% |
| 1.1.1. | | 2021 | I | 2 | ADMINISTRAÇÃO GERAL | | | 16 975,00 € | 500 000,00 € | | | | | 16 975,00 € | 500 000,00 € | 516 975,00 € | 11 316,00 € | | 11 316,00 € | 2,14% | |
| 1.1.1. | 1.1.1. | 2021 | I | 2 | Reabilitação Quartel GNR | NA (NÃO APLICÁVEL) | D6 | 16 975,00 € | 500 000,00 € | 01/01/2021 | 31/12/2025 | 9 | NÃO APLICÁVEL | 16 975,00 € | 500 000,00 € | 516 975,00 € | 11 316,00 € | | 11 316,00 € | 2,14% | |
| 3.3.1. | | 2021 | I | 3 | TRANSPORTES RODOVIÁRIOS | | | 4 273,00 € | 1 000,00 € | | | | | 4 273,00 € | 1 000,00 € | 5 273,00 € | 115 524,33 € | 1 026,89 € | 116 551,22 € | 24,03% | 96,49% |
| 3.3.1. | 3.3.1. | 2021 | I | 3 | Marcações + Medidas Acalmia | A (ADMINISTRAÇÃO DIRECTA) | D6 | 4 273,00 € | 1 000,00 € | 01/01/2021 | 31/12/2024 | 9 | NÃO APLICÁVEL | 4 273,00 € | 1 000,00 € | 5 273,00 € | 115 524,33 € | 1 026,89 € | 116 551,22 € | 24,03% | 96,49% |
| 2.1.1. | | 2021 | I | 4 | ENSINO NÃO SUPERIOR | | | 2,00 € | 250 000,00 € | | | | | 2,00 € | 250 000,00 € | 250 002,00 € | | | | | |
| 2.1.1. | 2.1.1. | 2021 | I | 4 | Requalificação do antigo edifício do Pré-escolar | E (EMPREGADA) | D6 | 2,00 € | 250 000,00 € | 01/01/2021 | 31/12/2024 | 9 | NÃO APLICÁVEL | 2,00 € | 250 000,00 € | 250 002,00 € | | | | | |
| 3.3.1. | | 2021 | I | 5 | TRANSPORTES RODOVIÁRIOS | | | 200,00 € | | | | | | 200,00 € | | 200,00 € | | | | | |
| 3.3.1. | 3.3.1. | 2021 | I | 5 | REABILITAÇÃO DA CANELHA DA COITADA | E (EMPREGADA) | D6 | 200,00 € | | 01/01/2021 | 31/12/2023 | 9 | NÃO APLICÁVEL | 200,00 € | | 200,00 € | | | | | |
| 2.4.4. | | 2022 | I | 1 | ABASTECIMENTO DE ÁGUA | | | 15 656,00 € | 5 400,00 € | | | | | 15 656,00 € | 5 000,00 € | 200,00 € | 200,00 € | | 21 056,00 € | | |





Município de Alfândega da Fé — Câmara Municipal

DIVISÃO FINANCEIRA (D.F.)

| | | | | | | | | | | | | | | | | | | | | | | | | |
|--------|--------|------|---|---|--|-----------------------|----|-------------|----------------|------------|------------|---|---------------|-------------|----------------|------------|----------|-------------|----------------|------------|-------------|---------|---------|--|
| 2.4.4. | 2.4.4. | 2022 | I | 1 | Sistema de tratamento de água nascentes Serra de Bornes | O (FORNEC. OU OUTROS) | D6 | 15 656,00 € | 5 400,00 € | 01/01/2022 | 31/12/2026 | 9 | NÃO APLICÁVEL | 15 656,00 € | 5 000,00 € | 200,00 € | 200,00 € | 21 056,00 € | | | | | | |
| 2.4.3. | | 2022 | I | 2 | SANEAMENTO | | | | 4 000,00 € | | | | | | 2 000,00 € | 2 000,00 € | | | 4 000,00 € | | | | | |
| 2.4.3. | 2.4.3. | 2022 | I | 2 | Aquisição de Maquinas e ferramentas para Rede Geral de AR | NA (NÃO APLICÁVEL) | D6 | | 4 000,00 € | 01/01/2022 | 31/12/2025 | 9 | NÃO APLICÁVEL | | 2 000,00 € | 2 000,00 € | | | 4 000,00 € | | | | | |
| 3.4.2. | | 2022 | I | 3 | TURISMO | | | 1,00 € | | | | | | 1,00 € | | | | 1,00 € | 16 974,00 € | | 16 974,00 € | | 99,99 % | |
| 3.4.2. | 3.4.2. | 2022 | I | 3 | Criação do Parque Biológico da Ribeira do Nabão | E (EMPREGADA) | D6 | 1,00 € | | 01/01/2022 | 31/12/2023 | 9 | NÃO APLICÁVEL | 1,00 € | | | | 1,00 € | 16 974,00 € | | 16 974,00 € | | 99,99 % | |
| 3.3.1. | | 2022 | I | 4 | TRANSPORTES RODOVIÁRIOS | | | 96,37 € | 1 808 076,95 € | | | | | 96,37 € | 1 808 076,95 € | | | | 1 808 173,32 € | | | | | |
| 3.3.1. | 3.3.1. | 2022 | I | 4 | Melhoria dos Acessos aos Lagos do Sabor | E (EMPREGADA) | D6 | 96,37 € | 1 808 076,95 € | 01/01/2022 | 31/12/2024 | 9 | NÃO APLICÁVEL | 96,37 € | 1 808 076,95 € | | | | 1 808 173,32 € | | | | | |
| 3.3.1. | | 2022 | I | 5 | TRANSPORTES RODOVIÁRIOS | | | 1,00 € | 50 000,00 € | | | | | 1,00 € | 50 000,00 € | | | | 50 001,00 € | | | | | |
| 3.3.1. | 3.3.1. | 2022 | I | 5 | Mobilidade Sustentável nos Lagos do Sabor - Implementação de Pontos de Carregamento Elétrico | E (EMPREGADA) | D6 | 1,00 € | 50 000,00 € | 01/01/2022 | 01/01/2024 | 9 | NÃO APLICÁVEL | 1,00 € | 50 000,00 € | | | | 50 001,00 € | | | | | |
| 1.2.1. | | 2022 | I | 6 | PROTEÇÃO CIVIL E LUTA CONTRA INCÊNDIOS | | | 2 300,00 € | | | | | | 2 300,00 € | | | | | 2 300,00 € | 2 277,96 € | 2 277,96 € | 99,04 % | 99,04 % | |





Município de Alfândega da Fé — Câmara Municipal

DIVISÃO FINANCEIRA (D.F.)

| | | | | | | | | | | | | | | | | | | | | | | | | | |
|--------|--------|------|---|----|---|-----------------------|----|--------|------------|-------------|------------|------------|---|---------------|------------|-------------|--|------------|--|------------|------------|-------------|-------------|------------|--|
| 1.2.1. | 1.2.1. | 2022 | I | 6 | Candidatura Bupi - Capacitação dos serviços da administração pública para a implementação do Sistema de Informação Cadastral Simplificada" - Candidatura da CIM AVISO N.º NORTE 62-2020-23. | O (FORNEC. OU OUTROS) | D6 | | 2 300,00 € | | 01/01/2022 | 31/12/2024 | 9 | NÃO APLICÁVEL | 2 300,00 € | | | 2 300,00 € | | 2 277,96 € | 2 277,96 € | 99,04% | 99,04% | | |
| 1.1.1. | | 2022 | I | 7 | ADMINISTRAÇÃO GERAL | | | 1,00 € | | 39 360,00 € | | | | | 1,00 € | 39 360,00 € | | | | | | 39 361,00 € | | | |
| 1.1.1. | 1.1.1. | 2022 | I | 7 | Aquisição de plataforma de gestão urbanística tipo "No Paper" | O (FORNEC. OU OUTROS) | D6 | | 1,00 € | | 01/01/2022 | 31/12/2023 | 9 | NÃO APLICÁVEL | 1,00 € | 39 360,00 € | | | | | | | 39 361,00 € | | |
| 2.4.2. | | 2022 | I | 8 | ORDENAMENTO DO TERRITÓRIO | | | | | 6 525,00 € | | | | | | 6 525,00 € | | | | | | | 6 525,00 € | | |
| 2.4.2. | 2.4.2. | 2022 | I | 8 | Criação de Áreas de Reabilitação Urbana e respetivas ORU's em todas as localidades do concelho" | O (FORNEC. OU OUTROS) | D6 | | | 6 525,00 € | 01/01/2022 | 31/12/2023 | 9 | NÃO APLICÁVEL | | 6 525,00 € | | | | | | | | 6 525,00 € | |
| 2.4.6. | | 2022 | I | 9 | PROTEÇÃO DO MEIO AMBIENTE E CONSERVAÇÃO DA NATUREZA | | | | | | | | | | | | | | | | | | | | |
| 2.4.6. | 2.4.6. | 2022 | I | 9 | Aquisição de mobiliário urbano para recolha de resíduos | O (FORNEC. OU OUTROS) | D6 | | | | 01/01/2022 | 31/12/2023 | 9 | NÃO APLICÁVEL | | | | | | | | | | | |
| 2.4.6. | | 2022 | I | 10 | PROTEÇÃO DO MEIO AMBIENTE E CONSERVAÇÃO DA NATUREZA | | | 1,00 € | | | | | | | 1,00 € | | | | | | | | | 1,00 € | |
| 2.4.6. | 2.4.6. | 2022 | I | 10 | Centro Ambiental de Alfândega da Fé" | O (FORNEC. OU OUTROS) | D6 | | 1,00 € | | 01/01/2022 | 31/12/2023 | 9 | NÃO APLICÁVEL | 1,00 € | | | | | | | | | 1,00 € | |





Município de Alfândega da Fé — Câmara Municipal

DIVISÃO FINANCEIRA (D.F.)

| | | | | | | | | | | | | | | | | | | | | | | | | | | | | | | | | | | | |
|--------|--------|------|---|----|--|------------------|----|--------------|--|--------|----------------|------------|------------|---|---------------|--|--------------|--|--|--------|--------|--|--|--|--|----------------|--------------|---------|----------------|--------------|--|--|--------------|--|--|
| 2.4.3. | 2.4.3. | 2022 | I | 16 | Sistema de tratamento de águas residuais em Vilares da Vila Rica (candidatura POSEUR) | E (EMPRESARIAL) | D6 | | | | | 01/01/2022 | 31/12/2023 | 9 | NÃO APLICÁVEL | | | | | | | | | | | | | | | | | | | | |
| 2.4.3. | | 2022 | I | 17 | SANEAMENTO | | | 191 573,00 € | | | | | | | | | 191 573,00 € | | | | | | | | | 191 572,50 € | 191 572,50 € | 100,00% | 100,00% | | | | | | |
| 2.4.3. | 2.4.3. | 2022 | I | 17 | Aquisição equipamento limpa fossas (candidatura POSEUR) | E (EMPRESARIAL) | D6 | 191 573,00 € | | | | 01/01/2022 | 31/12/2023 | 9 | NÃO APLICÁVEL | | 191 573,00 € | | | | | | | | | 191 572,50 € | 191 572,50 € | 100,00% | 100,00% | | | | | | |
| 2.4.4. | | 2022 | I | 18 | ABASTECIMENTO DE ÁGUA | | | | | 1,00 € | | | | | | | | | | | | | | | | | | | | | | | | | |
| 2.4.4. | 2.4.4. | 2022 | I | 18 | Reforço do Abastecimento de Água a Sambade (candidatura POSEUR) | E (EMPRESARIAL) | D6 | | | 1,00 € | | 01/01/2022 | 31/12/2024 | 9 | NÃO APLICÁVEL | | | | | | | | | | | | | | | | | | | | |
| 2.4.2. | | 2022 | I | 19 | ORDENAMENTO DO TERRITÓRIO | | | 1,00 € | | | 2 733 393,65 € | | | | | | | | | 1,00 € | 1,00 € | | | | | 2 733 392,65 € | | | 2 733 394,65 € | | | | | | |
| 2.4.2. | 2.4.2. | 2022 | I | 19 | Reabilitação de Infraestruturas do Bairro Valetelheiro – Alfândega da Fé (candidatura POSEUR) | E (EMPRESARIAL) | D6 | 1,00 € | | | 2 733 393,65 € | 01/01/2022 | 31/12/2025 | 9 | NÃO APLICÁVEL | | 1,00 € | | | | | | | | | 1,00 € | | | 2 733 394,65 € | | | | | | |
| 2.4.4. | | 2022 | I | 20 | ABASTECIMENTO DE ÁGUA | | | 1,00 € | | | 200 001,00 € | | | | | | | | | 1,00 € | 1,00 € | | | | | 100 000,00 € | 100 000,00 € | | | 200 002,00 € | | | | | |
| 2.4.4. | 2.4.4. | 2022 | I | 20 | Reabilitação dos Reservatórios do concelho (substituição das descargas de fundo e válvulas, colocação de tela, pintura) (candidatura POSEUR) | E (EMPRESARIAL) | D6 | 1,00 € | | | 200 001,00 € | 01/01/2022 | 31/12/2026 | 9 | NÃO APLICÁVEL | | 1,00 € | | | | | | | | | 1,00 € | | | 100 000,00 € | 100 000,00 € | | | 200 002,00 € | | |
| 2.4.4. | | 2023 | I | 1 | ABASTECIMENTO DE ÁGUA | | | 25 000,00 € | | | | | | | | | | | | | | | | | | | | | | 25 000,00 € | | | | | |
| 2.4.4. | 2.4.4. | 2023 | I | 1 | Ampliação da Rede de AA | O (FORNECIMENTO) | D6 | 25 000,00 € | | | | 01/01/2023 | 31/12/2026 | 9 | NÃO APLICÁVEL | | | | | | | | | | | | | | | 25 000,00 € | | | | | |





Município de Alfândega da Fé — Câmara Municipal

DIVISÃO FINANCEIRA (D.F.)

| | | | | Zona Industrial (ampliação) | C. OU OUTROS) | | | | 20 23 | | | | O A P L I C Á V E L | | | | | | | | | | | | | | | |
|--------|--------|------|---|--------------------------------|---|-------------------------------------|----|--------------|------------|------------------------|----------------|---|--|--|------------|--------------|------------|------------|--|--|--|--|--------------|--------------|------------|------------|------------|------------|
| 2.4.3. | | 2023 | I | 2 | SANEAMENTO | | | | 2 000,00 € | | | | | | 2 000,00 € | | | | | | | | | | 2 000,00 € | | | |
| 2.4.3. | 2.4.3. | 2023 | I | 2 | Reabilitação descarga ETAR de Sendim da Ribeira | O (FORNE C. OU OUTROS) | D6 | | 2 000,00 € | 01/ 01/ 20 23 | 31/12/ 2024 | 9 | N Â O A P L I C Á V E L | | 2 000,00 € | | | | | | | | | 2 000,00 € | | | | |
| 1.1.1. | | 2023 | I | 3 | ADMINISTRA CAO GERAL | | | 12 299,00 € | | | | | | | 5 299,00 € | 5 000,00 € | 1 000,00 € | 1 000,00 € | | | | | | 12 299,00 € | 5 298,94 € | 5 298,94 € | 100,00% | 43,08 % |
| 1.1.1. | 1.1.1. | 2023 | I | 3 | Aquisição de Obras de Arte | O (FORNE C. OU OUTROS) | D6 | 12 299,00 € | | 01/ 01/ 20 23 | 31/12/ 2026 | 9 | N Â O A P L I C Á V E L | | 5 299,00 € | 5 000,00 € | 1 000,00 € | 1 000,00 € | | | | | 12 299,00 € | 5 298,94 € | 5 298,94 € | 100,00% | 43,08 % | |
| 1.1.1. | | 2023 | I | 4 | ADMINISTRA CAO GERAL | | | 129 129,42 € | | | | | | | 2,00 € | 129 127,42 € | | | | | | | | 129 129,42 € | | | | |
| 1.1.1. | 1.1.1. | 2023 | I | 4 | Reabilitação da Cobertura do Edifício Paços do Concelho | O (FORNE C. OU OUTROS) | D6 | 129 129,42 € | | 01/ 01/ 20 23 | 31/12/ 2025 | 9 | N Â O A P L I C Á V E L | | 2,00 € | 129 127,42 € | | | | | | | 129 129,42 € | | | | | |
| 1.1.1. | | 2023 | I | 5 | ADMINISTRA CAO GERAL | | | 2,15 € | | | | | | | 1,15 € | 1,00 € | | | | | | | | 2,15 € | | | | |
| 1.1.1. | 1.1.1. | 2023 | I | 5 | Reabilitação da Cobertura do Edifício da Antiga Câmara | O (FORNE C. OU OUTROS) | D6 | 2,15 € | | 01/ 01/ 20 23 | 31/12/ 2025 | 9 | N Â O A P L I C Á V E L | | 1,15 € | 1,00 € | | | | | | | 2,15 € | | | | | |
| 1.1.1. | | 2023 | I | 6 | ADMINISTRA CAO GERAL | | | 250 003,00 € | | | | | | | 2,00 € | 250 001,00 € | | | | | | | | 250 003,00 € | | | | |
| 1.1.1. | 1.1.1. | 2023 | I | 6 | Requalificação da Escola das Eiras - Espaço + Economia | O (FORNE C. OU OUTROS) | D6 | 250 003,00 € | | 01/ 01/ 20 23 | 31/12/ 2026 | 9 | N Â O A P L I C Á V E L | | 2,00 € | 250 001,00 € | | | | | | | 250 003,00 € | | | | | |
| 1.1.1. | | 2023 | I | 7 | ADMINISTRA CAO GERAL | | | 2,00 € | | | | | | | 1,00 € | 1,00 € | | | | | | | | 2,00 € | | | | |





Município de Alfândega da Fé — Câmara Municipal

DIVISÃO FINANCEIRA (D.F.)

5. ANEXO ÀS DEMONSTRAÇÕES ORÇAMENTAIS





Município de Alfândega da Fé — Câmara Municipal

DIVISÃO FINANCEIRA (D.F.)

ANEXO AS DEMONSTRAÇÕES ORÇAMENTAIS

“As demonstrações orçamentais são uma representação estruturada da execução e desempenho orçamental de uma entidade. Consequentemente, os objetivos das demonstrações orçamentais de finalidades gerais são o de proporcionar informação acerca do orçamento inicial, das alterações orçamentais, da execução das despesas e das receitas orçamentadas, dos pagamentos e recebimentos e do desempenho orçamental. ...” Decreto-Lei n.º 192/2015, de 11 de setembro, NCP 26.

Face ao orçamento de uma entidade pública, os registos da contabilidade orçamental nele previstos permitem, por classificação económica, acompanhar o orçamento da despesa e da receita, desde a sua abertura, modificações, execução, até ao encerramento.

Assim sendo, apresentam-se no Anexo às demonstrações orçamentais os seguintes elementos:

- Anexo I – Alterações orçamentais da receita
- Anexo II – Alterações orçamentais da despesa
- Anexo III – Alterações ao plano plurianual de investimentos
- Anexo IV – Operações de tesouraria
- Anexo V – Contratação administrativa – Situação dos contratos
- Anexo V – Contratação administrativa – Adjudicações por tipo de procedimento
- Anexo VI – Transferências e subsídios – Receita
- Anexo VII – Transferências e subsídios – Despesa

As demonstrações orçamentais permitem, nomeadamente: o acompanhamento de todas as fases da receita e da despesa na classe 0 – Contabilidade Orçamental, a verificação através do balancete da contabilidade orçamental do conteúdo das demonstrações orçamentais, conhecer de forma mais simples e direta os cabimentos registados, ou seja, a reserva de dotação orçamental disponível, bem como, o montante daqueles que ainda não se converteram em compromisso, ou seja, assunção perante terceiros da responsabilidade por um possível passivo.



Município de Alfândega da Fé — Câmara Municipal

DIVISÃO FINANCEIRA (D.F.)

ANEXO I – ALTERAÇÕES ORÇAMENTAIS DA RECEITA





Município de Alfândega da Fé — Câmara Municipal

DIVISÃO FINANCEIRA (D.F.)

ANEXO I - ALTERAÇÕES ORÇAMENTAIS DA RECEITA

PERÍODO : 2023/01/02 a 2023/12/31, TOTAL DE ALTERAÇÕES PERMUTATIVAS : , TOTAL DE ALTERAÇÕES MODIFICATIVAS : 4, DO ANO CONTABILÍSTICO 2023

| | |
|----------------------|-------------------------------|
| Tipo de Visualização | TODAS AS RUBRICAS ORÇAMENTAIS |
|----------------------|-------------------------------|

| | |
|---------------|------|
| Orçamento Ano | 2023 |
|---------------|------|

| | |
|------|------------|
| Data | 02/04/2024 |
|------|------------|

(NOTA: Mapa gerado com opção de desagregação das classificações e sem consideração de anos seguintes)

| Identificação da Classificação | | | Tipo | Previsões iniciais | Alterações Orçamentais | | | Previsões corrigidas | Observações |
|--------------------------------|------------|---|------|-----------------------|------------------------|-------------------------|--------------------|-----------------------|-------------|
| Rubricas | Designação | | | | Inscrições / reforços | Diminuições / anulações | Créditos especiais | | |
| [1] | [2] | [3] | [4] | [5] | [6] | [7] = [3]+...+[7] | [8] | | |
| R1 | | Receita fiscal | | 882 824,55 € | | | | 882 824,55 € | |
| R11 | | Impostos diretos | | 871 321,60 € | | | | 871 321,60 € | |
| | 01 | IMPOSTOS DIRECTOS | | 871 321,60 € | | | | 871 321,60 € | |
| | 0102 | OUTROS | | 871 321,60 € | | | | 871 321,60 € | |
| | 010202 | IMPOSTO MUNICIPAL SOBRE IMOVEIS | | 502 380,29 € | | | | 502 380,29 € | |
| | 010203 | IMPOSTO ÚNICO DE CIRCULAÇÃO | | 159 316,41 € | | | | 159 316,41 € | |
| | 010204 | IMP. M. S/ AS TRANSMISSÕES ONEROSAS DE IMOVEIS | | 124 075,21 € | | | | 124 075,21 € | |
| | 010205 | DERRAMA | | 85 549,69 € | | | | 85 549,69 € | |
| R12 | | Impostos indirectos | | 11 502,95 € | | | | 11 502,95 € | |
| | 02 | IMPOSTOS INDIRECTOS | | 11 502,95 € | | | | 11 502,95 € | |
| | 0202 | OUTROS | | 11 502,95 € | | | | 11 502,95 € | |
| | 020206 | IMPOSTOS IND. ESPECÍFICOS DAS AUTARQUIAS LOCAIS | | 11 502,95 € | | | | 11 502,95 € | |
| | 02020602 | LOTEAMENTO E OBRAS | | 1 296,31 € | | | | 1 296,31 € | |
| | 02020603 | OCUPAÇÃO DE VIA PÚBLICA | | 5 101,15 € | | | | 5 101,15 € | |
| | 02020607 | UTILIZAÇÃO DA REDE VIÁRIA MUNICIPAL | | 5 105,49 € | | | | 5 105,49 € | |
| R3 | | Taxas, multas e outras penalidades | | 2 253 001,05 € | | | | 2 253 001,05 € | |
| | 04 | TAXAS, MULTAS E OUTRAS PENALIDADES | | 2 253 001,05 € | | | | 2 253 001,05 € | |





Município de Alfândega da Fé — Câmara Municipal

DIVISÃO FINANCEIRA (D.F.)

| | | | | | | | |
|-----------|------------|--|--|-----------------------|--|--|-----------------------|
| | 0401 | TAXAS | | 1 696 394,61 € | | | 1 696 394,61 € |
| | 040123 | TAXAS ESPECÍFICAS DAS AUTARQUIAS LOCAIS | | 1 696 394,61 € | | | 1 696 394,61 € |
| | 04012301 | MERCADOS E FEIRAS | | 12 620,00 € | | | 12 620,00 € |
| | 04012302 | LOTEAMENTO OBRAS | | 18 514,28 € | | | 18 514,28 € |
| | 04012303 | OCUPAÇÃO DE VIA PÚBLICA | | 4 446,40 € | | | 4 446,40 € |
| | 04012305 | CAÇA, USO E PORTE DE ARMA | | 100,00 € | | | 100,00 € |
| | 04012306 | SANEAMENTO | | 161,68 € | | | 161,68 € |
| | 04012399 | OUTROS | | 1 660 552,25 € | | | 1 660 552,25 € |
| | 0401239901 | OUTROS | | 715,00 € | | | 715,00 € |
| | 0401239902 | OUTROS - TAXA ESPECIFICAS DAS AUTARQUIAS | | 554 387,91 € | | | 554 387,91 € |
| | 0401239999 | OUTROS - OUTROS | | 1 105 449,34 € | | | 1 105 449,34 € |
| | 0402 | MULTAS E OUTRAS PENALIDADES: | | 556 606,44 € | | | 556 606,44 € |
| | 040204 | COIMAS E PENALIDADES POR CONTRA ORDENAÇÕES | | 547 606,44 € | | | 547 606,44 € |
| | 040299 | MULTAS E PENALIDADES DIVERSAS | | 9 000,00 € | | | 9 000,00 € |
| R4 | | Rendimentos de propriedade | | 409 671,94 € | | | 409 671,94 € |
| | 05 | RENDIMENTOS DE PROPRIEDADE | | 409 671,94 € | | | 409 671,94 € |
| | 0501 | JUROS - SOCIEDADES E QUASE-SOCIEDADES NÃO FINANCEI | | 10,00 € | | | 10,00 € |
| | 050101 | PÚBLICAS | | 10,00 € | | | 10,00 € |
| | 05010101 | FUNDO GERAL MUNICIPAL | | 10,00 € | | | 10,00 € |
| | 0502 | JUROS - SOCIEDADES FINANCEIRAS | | 100,00 € | | | 100,00 € |
| | 050201 | BANCOS E OUTRAS INSTITUIÇÕES FINANCEIRAS | | 100,00 € | | | 100,00 € |
| | 0510 | RENDAS | | 409 561,94 € | | | 409 561,94 € |
| | 051004 | EDIFÍCIOS | | 100,00 € | | | 100,00 € |
| | 051099 | OUTROS | | 409 461,94 € | | | 409 461,94 € |
| | 05109901 | OUTROS - EN(ELECTRICIDADE DO NORTE SA) | | 298 552,36 € | | | 298 552,36 € |
| | 05109903 | OUTRAS-PARQUE EOLICO | | 106 607,58 € | | | 106 607,58 € |
| | 05109906 | OUTRAS-CONCESSÃO DE TERRENOS DIVERSOS | | 4 302,00 € | | | 4 302,00 € |
| R5 | | Transferências e subsídios correntes | | 6 888 157,03 € | | | 6 888 157,03 € |





Município de Alfândega da Fé — Câmara Municipal

DIVISÃO FINANCEIRA (D.F.)

| | | | | | | |
|-------|------------|--|----------------|--|--|----------------|
| R51 | | Transferências correntes | 6 888 157,03 € | | | 6 888 157,03 € |
| R511 | | Administrações Públicas | 6 821 141,70 € | | | 6 821 141,70 € |
| R5111 | | Administração Central - Estado Português | 6 023 697,07 € | | | 6 023 697,07 € |
| | 06 | TRANSFERÊNCIAS CORRENTES | 6 023 697,07 € | | | 6 023 697,07 € |
| | 0603 | ADMINISTRAÇÃO CENTRAL | 6 023 697,07 € | | | 6 023 697,07 € |
| | 060301 | ESTADO | 6 023 697,07 € | | | 6 023 697,07 € |
| | 06030101 | FUNDO DE EQUILIBRIO FINANCEIRO | 5 484 914,00 € | | | 5 484 914,00 € |
| | 06030102 | FUNDO SOCIAL MUNICIPAL | 71 840,00 € | | | 71 840,00 € |
| | 06030103 | PARTICIPAÇÃO FIXA NO IRS | 148 242,00 € | | | 148 242,00 € |
| | 06030107 | PARTICIPAÇÃO NO IVA – ART. 26.º-A DA LEI N.º 73/2013 | 46 953,00 € | | | 46 953,00 € |
| | 06030199 | OUTROS | 271 748,07 € | | | 271 748,07 € |
| | 0603019901 | OUTROS - FUNDO SOCIAL EUROPEU | 271 748,07 € | | | 271 748,07 € |
| R5112 | | Administração Central - Outras entidades | 797 434,63 € | | | 797 434,63 € |
| | 06 | TRANSFERÊNCIAS CORRENTES | 797 434,63 € | | | 797 434,63 € |
| | 0603 | ADMINISTRAÇÃO CENTRAL | 797 434,63 € | | | 797 434,63 € |
| | 060307 | SERVIÇOS E FUNDOS AUTÓNOMOS | 797 434,63 € | | | 797 434,63 € |
| | 06030701 | INSTITUTO DE EMPREGO E FORMAÇÃO PROFISSIONAL | 199 736,63 € | | | 199 736,63 € |
| | 06030702 | TRANSFERÊNCIA DE COMPETÊNCIAS - LEI 50/2018 | 597 698,00 € | | | 597 698,00 € |
| R5115 | | Administração Local | 10,00 € | | | 10,00 € |
| | 06 | TRANSFERÊNCIAS CORRENTES | 10,00 € | | | 10,00 € |
| | 0605 | ADMINISTRAÇÃO LOCAL | 10,00 € | | | 10,00 € |
| | 060501 | CONTINENTE | 10,00 € | | | 10,00 € |
| R512 | | Exterior - U E | 67 005,33 € | | | 67 005,33 € |
| | 06 | TRANSFERÊNCIAS CORRENTES | 67 005,33 € | | | 67 005,33 € |
| | 0609 | RESTO DO MUNDO | 67 005,33 € | | | 67 005,33 € |
| | 060901 | UNIÃO EUROPEIA- INSTITUIÇÕES | 67 005,33 € | | | 67 005,33 € |
| | 06090102 | IFADAP/FUNDO FLORESTAL PERMANENTE | 67 005,33 € | | | 67 005,33 € |
| R513 | | Outras | 10,00 € | | | 10,00 € |
| | 06 | TRANSFERÊNCIAS CORRENTES | 10,00 € | | | 10,00 € |



Município de Alfândega da Fé — Câmara Municipal

DIVISÃO FINANCEIRA (D.F.)

| | | | | | | | |
|-----------|----------|---|--|---------------------|--|--|---------------------|
| | 0607 | INSTITUIÇÕES SEM FINS LUCRATIVOS | | 10,00 € | | | 10,00 € |
| | 060701 | INSTITUIÇÕES SEM FINS LUCRATIVOS | | 10,00 € | | | 10,00 € |
| R6 | | Venda de bens e serviços | | 628 947,24 € | | | 628 947,24 € |
| | 07 | VENDA DE BENS E SERVIÇOS CORRENTES | | 628 947,24 € | | | 628 947,24 € |
| | 0701 | VENDA DE BENS | | 320 369,09 € | | | 320 369,09 € |
| | 070101 | MATERIAL DE ESCRITÓRIO | | 10,00 € | | | 10,00 € |
| | 070102 | LIVROS E DOCUMENTAÇÃO TÉCNICA | | 525,89 € | | | 525,89 € |
| | 070103 | PUBLICAÇÕES E IMPRESSOS | | 1 458,00 € | | | 1 458,00 € |
| | 070104 | FARDAMENTOS E ARTIGOS E PESSOAIS | | 100,00 € | | | 100,00 € |
| | 070105 | BENS INUTILIZADOS | | 100,00 € | | | 100,00 € |
| | 070107 | PRODUTOS ALIMENTARES E BEBIDAS | | 100,00 € | | | 100,00 € |
| | 070108 | MERCADORIAS | | 317 955,20 € | | | 317 955,20 € |
| | 07010801 | ÁGUA | | 315 772,88 € | | | 315 772,88 € |
| | 07010899 | OUTRAS | | 2 182,32 € | | | 2 182,32 € |
| | 070109 | MATÉRIAS DE CONSUMO | | 10,00 € | | | 10,00 € |
| | 070110 | DESPERDÍCIOS, RESÍDUOS E REFUGOS | | 10,00 € | | | 10,00 € |
| | 070111 | PRODUTOS ACABADOS E INTERMÉDIOS | | 100,00 € | | | 100,00 € |
| | 0702 | SERVIÇOS | | 239 266,75 € | | | 239 266,75 € |
| | 070201 | ALUGUER DE ESPAÇOS E EQUIPAMENTOS | | 10,00 € | | | 10,00 € |
| | 070203 | VISTORIAS E ENSAIOS | | 10,00 € | | | 10,00 € |
| | 070207 | ALIMENTAÇÃO E ALOJAMENTO | | 45 427,59 € | | | 45 427,59 € |
| | 070208 | SERVIÇOS SOCIAIS,RECREATIVOS,CULTURAIS E DESPORTO | | 40,00 € | | | 40,00 € |
| | 07020801 | SERVIÇOS SOCIAIS | | 10,00 € | | | 10,00 € |
| | 07020802 | SERVIÇOS RECREATIVOS | | 10,00 € | | | 10,00 € |
| | 07020803 | SERVIÇOS CULTURAIS | | 10,00 € | | | 10,00 € |
| | 07020804 | SERVIÇOS DESPORTIVOS | | 10,00 € | | | 10,00 € |
| | 070209 | SERVIÇOS ESPECÍFICOS DAS AUTARQUIAS | | 193 779,16 € | | | 193 779,16 € |
| | 07020901 | SANEAMENTO | | 7 958,00 € | | | 7 958,00 € |
| | 07020902 | RESÍDUOS SÓLIDOS | | 184 801,91 € | | | 184 801,91 € |
| | 07020903 | TRANSPORTES COLECTIVOS DE PESSOAS E MERCADORIAS | | 10,00 € | | | 10,00 € |





Município de Alfândega da Fé — Câmara Municipal

DIVISÃO FINANCEIRA (D.F.)

| | | | | | | | |
|-----------|----------|---|----------|-----------------------|--|-----------------------|-----------------------|
| | 07020905 | CEMITÉRIOS | | 999,25 € | | | 999,25 € |
| | 07020999 | OUTROS | | 10,00 € | | | 10,00 € |
| | 0703 | RENDAS | | 69 311,40 € | | | 69 311,40 € |
| | 070301 | HABITAÇÕES | | 16 825,25 € | | | 16 825,25 € |
| | 070302 | EDIFÍCIOS | | 52 486,15 € | | | 52 486,15 € |
| R7 | | Outras receitas correntes | | 279 894,16 € | | | 279 894,16 € |
| | 08 | OUTRAS RECEITAS CORRENTES | | 279 894,16 € | | | 279 894,16 € |
| | 0801 | OUTRAS | | 279 894,16 € | | | 279 894,16 € |
| | 080199 | OUTRAS | | 279 894,16 € | | | 279 894,16 € |
| | 08019903 | IVA REEMBOLSADO | | 10,00 € | | | 10,00 € |
| | 08019905 | FUNDO AMBIENTAL DA EDP- CORRENTES | | 135 985,00 € | | | 135 985,00 € |
| | 08019999 | DIVERSAS | | 143 899,16 € | | | 143 899,16 € |
| R8 | | Venda de bens de investimento | | 39 747,03 € | | | 39 747,03 € |
| | 09 | VENDAS DE BENS DE INVESTIMENTO | | 39 747,03 € | | | 39 747,03 € |
| | 0901 | TERRENOS | | 22 925,24 € | | | 22 925,24 € |
| | 090101 | SOCIEDADES E QUASE-SOCIEDADES NÃO FINANCEIRAS | | 6 681,82 € | | | 6 681,82 € |
| | 09010101 | FUNDO GERAL MUNICIPAL | | 6 681,82 € | | | 6 681,82 € |
| | 090110 | FAMÍLIAS | | 16 243,42 € | | | 16 243,42 € |
| | 0902 | HABITAÇÕES | | 13 112,81 € | | | 13 112,81 € |
| | 090210 | FAMÍLIAS | | 13 112,81 € | | | 13 112,81 € |
| | 0903 | EDIFÍCIOS | | 3 678,98 € | | | 3 678,98 € |
| | 090301 | SOCIEDADES E QUASE-SOCIEDADES NÃO FINANCEIRA | | 3 668,98 € | | | 3 668,98 € |
| | 090302 | SOCIEDADES FINANCEIRAS | | 10,00 € | | | 10,00 € |
| | 0904 | OUTROS BENS DE INVESTIMENTO | | 30,00 € | | | 30,00 € |
| | 090406 | ADMINISTRAÇÃO PÚBLICA-ADMNISTRAÇÃO LOCAL-CONTINENTE | | 30,00 € | | | 30,00 € |
| | 09040601 | EQUIPAMENTO DE TRANSPORTE | | 10,00 € | | | 10,00 € |
| | 09040602 | MAQUINARIA E EQUIPAMENTO | | 10,00 € | | | 10,00 € |
| | 09040603 | OUTROS | | 10,00 € | | | 10,00 € |
| R9 | | Transferências e subsídios de capital | M | 7 819 324,91 € | | 1 846 829,41 € | 5 972 495,50 € |





Município de Alfândega da Fé — Câmara Municipal

DIVISÃO FINANCEIRA (D.F.)

| | | | | | | |
|-------|------------|---|---|----------------|----------------|----------------|
| R91 | | Transferências de capital | M | 7 819 324,91 € | 1 846 829,41 € | 5 972 495,50 € |
| R911 | | Administrações Públicas | M | 6 480 391,07 € | 1 559 034,26 € | 4 921 356,81 € |
| R9111 | | Administração Central - Estado Português | M | 6 430 391,07 € | 1 559 034,26 € | 4 871 356,81 € |
| | 10 | TRANSFERÊNCIAS DE CAPITAL | M | 6 430 391,07 € | 1 559 034,26 € | 4 871 356,81 € |
| | 1003 | ADMINISTRAÇÃO CENTRAL | M | 6 430 391,07 € | 1 559 034,26 € | 4 871 356,81 € |
| | 100301 | ESTADO | M | 2 208 569,36 € | 700 000,00 € | 1 508 569,36 € |
| | 10030101 | FUNDO DE EQUILIBRIO FINANCEIRO | | 609 435,00 € | | 609 435,00 € |
| | 10030104 | COOPERAÇÃO TÉCNICA E FINANCEIRA | | 55 000,00 € | | 55 000,00 € |
| | 1003010499 | OUTROS - FSE | | 55 000,00 € | | 55 000,00 € |
| | 10030105 | ADMINISTRAÇÃO CENTRAL-ESTADO- ART.º35.º,N.º3 DA LEI N.º73/2013 | | 708 452,00 € | | 708 452,00 € |
| | 10030199 | OUTROS | M | 835 682,36 € | 700 000,00 € | 135 682,36 € |
| | 1003019906 | OUTRAS-INSTITUTO NACIONAL DE HABITAÇÃO | M | 727 180,07 € | 700 000,00 € | 27 180,07 € |
| | 1003019910 | OUTRAS-MINISTERIO DA EDUCAÇÃO | | 108 492,29 € | | 108 492,29 € |
| | 1003019915 | TURISMO DE PORTUGAL | | 10,00 € | | 10,00 € |
| | 100307 | ESTADO- PARTICIPAÇÃO COMUNITÁRIA EM PROJECTOS CO-FINANCIADOS | M | 4 221 821,71 € | 859 034,26 € | 3 362 787,45 € |
| | 10030702 | FEDER | M | 4 221 811,71 € | 859 034,26 € | 3 362 777,45 € |
| | 10030703 | TRANSFERÊNCIA DE COMPETÊNCIAS - LEI 50/2018 - CAPITAL | | 10,00 € | | 10,00 € |
| R9112 | | Administração Central - Outras entidades | | 50 000,00 € | | 50 000,00 € |
| | 10 | TRANSFERÊNCIAS DE CAPITAL | | 50 000,00 € | | 50 000,00 € |
| | 1003 | ADMINISTRAÇÃO CENTRAL | | 50 000,00 € | | 50 000,00 € |
| | 100308 | SERVIÇOS E FUNDOS AUTÓNOMOS | | 50 000,00 € | | 50 000,00 € |
| R912 | | Exterior - U E | | 185 720,74 € | | 185 720,74 € |
| | 10 | TRANSFERÊNCIAS DE CAPITAL | | 185 720,74 € | | 185 720,74 € |
| | 1009 | RESTO DO MUNDO | | 185 720,74 € | | 185 720,74 € |
| | 100901 | UNIÃO EUROPEIA- INSTITUIÇÕES | | 185 720,74 € | | 185 720,74 € |
| | 10090102 | FUNDO DE COESÃO | | 185 720,74 € | | 185 720,74 € |
| R913 | | Outras | M | 1 153 213,10 € | 287 795,15 € | 865 417,95 € |
| | 10 | TRANSFERÊNCIAS DE CAPITAL | M | 1 153 213,10 € | 287 795,15 € | 865 417,95 € |



Município de Alfândega da Fé — Câmara Municipal

DIVISÃO FINANCEIRA (D.F.)

| | | | | | | | |
|------------|----------|---|----------|------------------------|---------------------|-----------------------|------------------------|
| | 1001 | SOCIEDADES E QUASE-SOCIEDADES NÃO FINANCEIRAS | M | 1 153 213,10 € | | 287 795,15 € | 865 417,95 € |
| | 100101 | PÚBLICAS | M | 1 153 213,10 € | | 287 795,15 € | 865 417,95 € |
| | 10010199 | OUTRAS | M | 1 153 213,10 € | | 287 795,15 € | 865 417,95 € |
| R11 | | Reposições não abatidas aos pagamentos | | 324,56 € | | | 324,56 € |
| | 15 | REPOSIÇÕES NÃO ABATIDAS NOS PAGAMENTOS | | 324,56 € | | | 324,56 € |
| | 1501 | REPOSIÇÕES NÃO ABATIDAS NOS PAGAMENTOS | | 324,56 € | | | 324,56 € |
| | 150101 | REPOSIÇÕES NÃO ABATIDAS NOS PAGAMENTOS | | 324,56 € | | | 324,56 € |
| R13 | | Receita com passivos financeiros | M | 68 333,37 € | 300 000,00 € | | 368 333,37 € |
| | 12 | PASSIVOS FINANCEIROS | M | 68 333,37 € | 300 000,00 € | | 368 333,37 € |
| | 1205 | EMPRÉSTIMOS A CURTO PRAZO | M | | 300 000,00 € | | 300 000,00 € |
| | 120502 | SOCIEDADES FINANCEIRAS | M | | 300 000,00 € | | 300 000,00 € |
| | 1206 | EMPRÉSTIMOS A MÉDIO E LONGO PRAZOS | | 68 333,37 € | | | 68 333,37 € |
| | 120603 | ADMISTRAÇÃO PÚBLICA- ADMNISTRAÇÃO CENTRAL- ESTADO | | 68 333,37 € | | | 68 333,37 € |
| R14 | | Saldo da Gerência Anterior - Operações Orçamentais | M | | 143 604,62 € | | 143 604,62 € |
| | 16 | SALDO DA GERÊNCIA ANTERIOR | M | | 143 604,62 € | | 143 604,62 € |
| | 1601 | SALDO ORÇAMENTAL | M | | 143 604,62 € | | 143 604,62 € |
| | 160101 | NA POSSE DO SERVIÇO | M | | 143 604,62 € | | 143 604,62 € |
| | | TOTAL | | 19 270 225,84 € | 443 604,62 € | 1 846 829,41 € | 17 867 001,05 € |

(2) Tipo - campo de identificação do tipo de alteração: P se alteração permutativa; M se alteração modificativa





Município de Alfândega da Fé — Câmara Municipal

DIVISÃO FINANCEIRA (D.F.)

ANEXO II – ALTERAÇÕES ORÇAMENTAIS DA DESPESA





Município de Alfândega da Fé — Câmara Municipal

DIVISÃO FINANCEIRA (D.F.)

ANEXO II - ALTERAÇÕES ORÇAMENTAIS DA DESPESA

PERÍODO : 2023/01/02 a 2023/12/31, TOTAL DE ALTERAÇÕES PERMUTATIVAS: 20, TOTAL DE ALTERAÇÕES MODIFICATIVAS : 4, DO ANO CONTABILÍSTICO 2023

| | |
|----------------------|-------------------------------|
| Tipo de Visualização | TODAS AS RUBRICAS ORÇAMENTAIS |
|----------------------|-------------------------------|

| | |
|---------------|------|
| Orçamento Ano | 2023 |
|---------------|------|

| | |
|------|------------|
| Data | 02/04/2024 |
|------|------------|

(NOTA: Mapa gerado com opção de desagregação das classificações e sem consideração de anos seguintes)

| Identificação da Classificação | | | Tipo | Dotações iniciais | Alterações Orçamentais | | | Dotações corrigidas | Observações |
|--------------------------------|------|-----------------------------------|--|-----------------------|------------------------|-------------------------|--------------------|-----------------------|-------------|
| Rubricas | | Designação | | | Inscrições / reforços | Diminuições / anulações | Créditos especiais | | |
| [1] | | | [2] | [3] | [4] | [5] | [6] | [7] = [3]+...+[7] | [8] |
| D1 | | Despesas com o pessoal | P | 5 082 759,24 € | 208 208,49 € | 422 747,11 € | | 4 868 220,62 € | |
| D11 | | Remunerações Certas e Permanentes | P | 3 804 620,56 € | 116 035,15 € | 285 752,19 € | | 3 634 903,52 € | |
| | 01 | ADMINISTRAÇÃO MUNICIPAL | P | 3 804 620,56 € | 116 035,15 € | 285 752,19 € | | 3 634 903,52 € | |
| | 0102 | CÂMARA MUNICIPAL | P | 3 804 620,56 € | 116 035,15 € | 285 752,19 € | | 3 634 903,52 € | |
| | | 01 | DESPESAS COM O PESSOAL | P | 3 804 620,56 € | 116 035,15 € | 285 752,19 € | 3 634 903,52 € | |
| | | 0101 | REMUNERAÇÕES CERTAS E PERMANENTES | P | 3 804 620,56 € | 116 035,15 € | 285 752,19 € | 3 634 903,52 € | |
| | | 010101 | TIT.DE ÓRGÃOS DE SOBERANIA E MEMBROS DE ÓRGÃO AUT. | P | 100 285,99 € | 1 677,00 € | 5 000,00 € | 96 962,99 € | |
| | | 010103 | PESSOAL DOS QUADROS-REGIME DA FUNÇÃO PÚBLICA | P | 1 380 817,76 € | 19 294,72 € | 185 960,00 € | 1 214 152,48 € | |
| | | 01010301 | PESSOAL EM FUNÇÕES | P | 1 380 817,76 € | 19 294,72 € | 185 960,00 € | 1 214 152,48 € | |
| | | 010104 | PESSOAL DOS QUADROS- REGIME DO CONTRATO INDIVIDUAL DE TRABALHO | P | 1 537 527,64 € | 57 759,40 € | 51 333,55 € | 1 543 953,49 € | |
| | | 01010401 | PESSOAL EM FUNÇÕES | P | 1 517 322,43 € | 57 627,40 € | 31 132,00 € | 1 543 817,83 € | |
| | | 01010402 | ALTERAÇÕES OBRIGATORIAS DE POSICIONAMENTO REMUNERATORIO | P | 20 204,21 € | | 20 200,18 € | 4,03 € | |
| | | 01010404 | RECRUTAMENTO DE PESSOAL PARA NOVOS POSTOS DE TRABALHO | P | 1,00 € | 132,00 € | 1,37 € | 131,63 € | |





Município de Alfândega da Fé — Câmara Municipal

DIVISÃO FINANCEIRA (D.F.)

| | | | | | | | | |
|------------|------|------------|--------------------------------------|---|----------------|-------------|--------------|----------------|
| | | 010108 | PESSOAL AGUARDANDO APOSENTAÇÃO | P | 5 100,00 € | | 1 668,15 € | 3 431,85 € |
| | | 010109 | PESSOAL EM QUALQUER OUTRA SITUAÇÃO | P | 12 408,00 € | | 12 408,00 € | |
| | | 010110 | GRATIFICAÇÕES | P | 2 895,00 € | 104,03 € | | 2 999,03 € |
| | | 010111 | REPRESENTAÇÃO | P | 37 200,00 € | | 3 185,00 € | 34 015,00 € |
| | | 010113 | SUBSÍDIO DE REFEIÇÃO | P | 226 711,65 € | 37 200,00 € | 5 000,00 € | 258 911,65 € |
| | | 010114 | SUBSÍDIOS DE FÉRIAS E DE NATAL | P | 501 674,52 € | | 21 197,49 € | 480 477,03 € |
| D12 | | | Abonos Variáveis ou Eventuais | P | 107 037,80 € | 20 456,24 € | 15 200,60 € | 112 293,44 € |
| | 01 | | ADMINISTRAÇÃO MUNICIPAL | P | 107 037,80 € | 20 456,24 € | 15 200,60 € | 112 293,44 € |
| | 0101 | | ASSEMBLEIA MUNICIPAL | | 22 246,21 € | | | 22 246,21 € |
| | | 01 | DESPESAS COM O PESSOAL | | 22 246,21 € | | | 22 246,21 € |
| | | 0102 | ABONOS VARIÁVEIS OU EVENTUAIS | | 22 246,21 € | | | 22 246,21 € |
| | | 010201 | GRATIFICAÇÕES VARIÁVEIS OU EVENTUAIS | | 6 884,10 € | | | 6 884,10 € |
| | | 01020102 | Pessoal em qualquer outra situação | | 6 884,10 € | | | 6 884,10 € |
| | | 0102010202 | OUTROS | | 6 884,10 € | | | 6 884,10 € |
| | | 010204 | AJUDAS DE CUSTO | | 969,28 € | | | 969,28 € |
| | | 010213 | OUTROS SUPLEMENTOS E PRÊMIOS | | 14 392,83 € | | | 14 392,83 € |
| | | 01021302 | OUTROS | | 14 392,83 € | | | 14 392,83 € |
| | 0102 | | CÂMARA MUNICIPAL | P | 84 791,59 € | 20 456,24 € | 15 200,60 € | 90 047,23 € |
| | | 01 | DESPESAS COM O PESSOAL | P | 84 791,59 € | 20 456,24 € | 15 200,60 € | 90 047,23 € |
| | | 0102 | ABONOS VARIÁVEIS OU EVENTUAIS | P | 84 791,59 € | 20 456,24 € | 15 200,60 € | 90 047,23 € |
| | | 010202 | HORAS EXTRAORDINÁRIAS | P | 50 568,87 € | 19 952,24 € | | 70 521,11 € |
| | | 010203 | ALIMENTAÇÃO E ALOJAMENTO | P | 11,00 € | | 11,00 € | |
| | | 010204 | AJUDAS DE CUSTO | P | 10 662,35 € | 504,00 € | | 11 166,35 € |
| | | 010205 | ABONO PARA FALHAS | P | 9 456,62 € | | 1 375,49 € | 8 081,13 € |
| | | 010211 | SUBSÍDIO DE TURNO | P | 100,00 € | | 100,00 € | |
| | | 010213 | OUTROS SUPLEMENTOS E PRÊMIOS | P | 13 992,75 € | | 13 714,11 € | 278,64 € |
| | | 01021302 | OUTROS | P | 13 992,75 € | | 13 714,11 € | 278,64 € |
| D13 | | | Segurança social | P | 1 171 100,88 € | 71 717,10 € | 121 794,32 € | 1 121 023,66 € |
| | 01 | | ADMINISTRAÇÃO MUNICIPAL | P | 1 171 100,88 € | 71 717,10 € | 121 794,32 € | 1 121 023,66 € |
| | 0102 | | CÂMARA MUNICIPAL | P | 1 171 100,88 € | 71 717,10 € | 121 794,32 € | 1 121 023,66 € |
| | | 01 | DESPESAS COM O PESSOAL | P | 1 171 100,88 € | 71 717,10 € | 121 794,32 € | 1 121 023,66 € |
| | | 0103 | SEGURANÇA SOCIAL | P | 1 171 100,88 € | 71 717,10 € | 121 794,32 € | 1 121 023,66 € |





Município de Alfândega da Fé — Câmara Municipal

DIVISÃO FINANCEIRA (D.F.)

| | | | | | | | | |
|-----------|------|------------|---|-----|----------------|--------------|--------------|----------------|
| | | 010301 | ENCARGOS COM A SAÚDE | P | 200 220,83 € | 58 312,10 € | 5 000,00 € | 253 532,93 € |
| | | 010303 | SUBSÍDIO FAMILIAR A CRIANÇAS E JOVENS | P | 17 987,09 € | | 5 475,99 € | 12 511,10 € |
| | | 010305 | CONTRIBUIÇÕES PARA A SEGURANÇA SOCIAL | P | 909 918,69 € | 12 839,00 € | 105 151,33 € | 817 606,36 € |
| | | 01030502 | SEGURANÇA SOCIAL DO PESSOAL EM REGIME DE CONTRATO DE TRABALHO EM FUNÇÕES PÚBLICAS (RCTFP) | P | 909 918,69 € | 12 839,00 € | 105 151,33 € | 817 606,36 € |
| | | 0103050201 | CAIXA GERAL DE APOSENTAÇÕES | P | 407 602,59 € | | 82 144,39 € | 325 458,20 € |
| | | 0103050202 | SEGURANÇA SOCIAL - REGIME GERAL | P | 502 316,10 € | 12 839,00 € | 23 006,94 € | 492 148,16 € |
| | | 010308 | OUTRAS PENSÕES | P | 6 000,00 € | | 260,00 € | 5 740,00 € |
| | | 010309 | SEGUROS | P | 36 974,27 € | 566,00 € | 5 907,00 € | 31 633,27 € |
| | | 01030901 | SEGUROS DE ACIDENTES DE TRABALHO E DOENÇAS PROFISSIONAIS | P | 36 974,27 € | 566,00 € | 5 907,00 € | 31 633,27 € |
| D2 | | | Aquisição de bens e serviços | P/M | 3 326 730,87 € | 811 805,33 € | 622 668,43 € | 3 515 867,77 € |
| | 01 | | ADMINISTRAÇÃO MUNICIPAL | P/M | 3 326 730,87 € | 811 805,33 € | 622 668,43 € | 3 515 867,77 € |
| | 0101 | | ASSEMBLEIA MUNICIPAL | | 1 020,00 € | | | 1 020,00 € |
| | | 02 | AQUISIÇÃO DE BENS E SERVIÇOS | | 1 020,00 € | | | 1 020,00 € |
| | | 0201 | AQUISIÇÃO DE BENS | | 1 020,00 € | | | 1 020,00 € |
| | | 020121 | OUTROS BENS | | 1 020,00 € | | | 1 020,00 € |
| | 0102 | | CÂMARA MUNICIPAL | P/M | 3 325 710,87 € | 811 805,33 € | 622 668,43 € | 3 514 847,77 € |
| | | 02 | AQUISIÇÃO DE BENS E SERVIÇOS | P/M | 3 325 710,87 € | 811 805,33 € | 622 668,43 € | 3 514 847,77 € |
| | | 0201 | AQUISIÇÃO DE BENS | P/M | 1 192 006,20 € | 223 165,34 € | 265 519,77 € | 1 149 651,77 € |
| | | 020101 | MATÉRIAS-PRIMAS E SUBSIDIÁRIAS | P | 550,00 € | | 340,90 € | 209,10 € |
| | | 020102 | COMBUSTÍVEIS E LUBRIFICANTES | P/M | 149 446,33 € | 13 200,00 € | 39 089,67 € | 123 556,66 € |
| | | 02010201 | GASOLINA | P/M | 28 170,64 € | | 13 273,40 € | 14 897,24 € |
| | | 02010202 | GASÓLEO | P/M | 118 525,69 € | 10 000,00 € | 25 750,92 € | 102 774,77 € |
| | | 02010299 | OUTROS | P | 2 750,00 € | 3 200,00 € | 65,35 € | 5 884,65 € |
| | | 020104 | LIMPEZA E HIGIENE | P | 37 860,03 € | 2 750,00 € | 10 295,58 € | 30 314,45 € |
| | | 020105 | ALIMENTAÇÃO-REFEIÇÕES CONFECCIONADAS | P | 8 000,00 € | 150,00 € | 7 062,80 € | 1 087,20 € |
| | | 020106 | ALIMENTAÇÃO-GÊNEROS PARA CONFECCIONAR | P | 140 612,67 € | 23 876,00 € | 44 224,63 € | 120 264,04 € |
| | | 020107 | VESTUÁRIO E ARTIGOS PESSOAIS | P | 11 327,17 € | 1 653,43 € | 5 900,00 € | 7 080,60 € |
| | | 020108 | MATERIAL DE ESCRITÓRIO | P | 10 500,00 € | 2 200,00 € | 6 318,14 € | 6 381,86 € |



Município de Alfândega da Fé — Câmara Municipal

DIVISÃO FINANCEIRA (D.F.)

| | | | | | | | | |
|-----------|------|----------|---|-----|----------------|--------------|--------------|----------------|
| | | 020109 | PRODUTOS QUÍMICOS E FARMACÊUTICOS | P | 2 055,55 € | | 1 178,00 € | 877,55 € |
| | | 020110 | PRODUTOS VENDIDOS NAS FARMÁCIAS | P | 310,00 € | 500,00 € | 362,00 € | 448,00 € |
| | | 020112 | MATERIAL DE TRANSPORTE-PEÇAS | P | 40 300,00 € | 14 900,00 € | 11 936,65 € | 43 263,35 € |
| | | 020114 | OUTRO MATERIAL-PEÇAS | P | 6 200,00 € | | 4 778,87 € | 1 421,13 € |
| | | 020115 | PRÉMIOS, CONDECORAÇÕES E OFERTAS | P | 1 500,00 € | 7 001,00 € | 2 237,00 € | 6 264,00 € |
| | | 020116 | MERCADORIAS PARA VENDA | P | 602 395,35 € | 88 223,00 € | 15 900,00 € | 674 718,35 € |
| | | 02011601 | ÁGUA | P | 602 395,35 € | 88 223,00 € | 15 900,00 € | 674 718,35 € |
| | | 020117 | FERRAMENTAS E UTENSÍLIOS | P | 4 472,07 € | 1 528,00 € | 2 611,38 € | 3 388,69 € |
| | | 020120 | MATERIAL DE EDUCAÇÃO, CULTURA E RECREIO | P | 11 100,00 € | | 9 430,00 € | 1 670,00 € |
| | | 020121 | OUTROS BENS | P | 165 377,03 € | 67 183,91 € | 103 854,15 € | 128 706,79 € |
| | | 0202 | AQUISIÇÃO DE SERVIÇOS | P/M | 2 133 704,67 € | 588 639,99 € | 357 148,66 € | 2 365 196,00 € |
| | | 020201 | ENCARGOS DE INSTALAÇÕES | P | 335 300,45 € | 8 000,00 € | 43 709,77 € | 299 590,68 € |
| | | 020203 | CONSERVAÇÃO DE BENS | P | 63 600,00 € | 56 800,00 € | 60 356,00 € | 60 044,00 € |
| | | 020205 | LOCAÇÃO DE MATERIAL DE INFORMÁTICA | | 1,10 € | | | 1,10 € |
| | | 020209 | COMUNICAÇÕES | P | 61 283,80 € | 1 500,00 € | 9 346,00 € | 53 437,80 € |
| | | 020210 | TRANSPORTES | P | 14 516,13 € | 103 829,00 € | 2 210,00 € | 116 135,13 € |
| | | 020211 | REPRESENTAÇÃO DOS SERVIÇOS | P | 8 100,00 € | 1 037,00 € | 4 500,00 € | 4 637,00 € |
| | | 020212 | SEGUROS | P | 31 464,59 € | 5 140,00 € | 13 000,00 € | 23 604,59 € |
| | | 020213 | DESLOCAÇÕES E ESTADAS | P | 6 820,00 € | 500,00 € | 1 054,00 € | 6 266,00 € |
| | | 020215 | FORMAÇÃO | P | 6 000,00 € | 6 900,00 € | 1 476,00 € | 11 424,00 € |
| | | 020216 | SEMINÁRIOS, EXPOSIÇÕES E SIMILARES | P | 2 000,00 € | 500,00 € | 1 525,20 € | 974,80 € |
| | | 020217 | PUBLICIDADE | P | 29 231,00 € | 8 000,00 € | 6 337,84 € | 30 893,16 € |
| | | 020218 | VIGILÂNCIA E SEGURANÇA | P | 2 001,10 € | | 273,08 € | 1 728,02 € |
| | | 020219 | ASSISTÊNCIA TÉCNICA | P | 31 222,94 € | 10 761,00 € | 4 357,00 € | 37 626,94 € |
| | | 020220 | OUTROS TRABALHOS ESPECIALIZADOS | P/M | 791 820,54 € | 137 639,43 € | 55 007,73 € | 874 452,24 € |
| | | 020224 | ENCARGOS DE COBRANÇA DE RECEITAS | P | 21 400,00 € | 2 739,74 € | 7 500,00 € | 16 639,74 € |
| | | 020225 | OUTROS SERVIÇOS | P | 728 943,02 € | 245 293,82 € | 146 496,04 € | 827 740,80 € |
| D3 | | | Juros e outros encargos | P/M | 314 829,03 € | 302 332,00 € | 3 802,00 € | 613 359,03 € |
| | 01 | | ADMINISTRAÇÃO MUNICIPAL | P/M | 314 829,03 € | 302 332,00 € | 3 802,00 € | 613 359,03 € |
| | 0102 | | CÂMARA MUNICIPAL | P | 1 500,00 € | | 1 212,00 € | 288,00 € |
| | | 03 | JUROS E OUTROS ENCARGOS | P | 1 500,00 € | | 1 212,00 € | 288,00 € |





Município de Alfândega da Fé — Câmara Municipal

DIVISÃO FINANCEIRA (D.F.)

| | | | | | | | |
|--------------|----------|---|-----|----------------|--------------|--------------|----------------|
| | 0302 | OUTROS ENCARGOS CORRENTES DA DÍVIDA PÚBLICA | P | 500,00 € | | 500,00 € | |
| | 030201 | DESPESAS DIVERSAS | P | 500,00 € | | 500,00 € | |
| | 0305 | OUTROS JUROS | P | 500,00 € | | 212,00 € | 288,00 € |
| | 030502 | OUTROS | P | 500,00 € | | 212,00 € | 288,00 € |
| | 0306 | OUTROS ENCARGOS FINANCEIROS | P | 500,00 € | | 500,00 € | |
| | 030601 | OUTROS ENCARGOS FINANCEIROS | P | 500,00 € | | 500,00 € | |
| 0103 | | OPERAÇÕES FINANCEIRAS | P/M | 313 329,03 € | 302 332,00 € | 2 590,00 € | 613 071,03 € |
| | 03 | JUROS E OUTROS ENCARGOS | P/M | 313 329,03 € | 302 332,00 € | 2 590,00 € | 613 071,03 € |
| | 0301 | JUROS DA DÍVIDA PÚBLICA | P/M | 297 412,30 € | 296 332,00 € | 590,00 € | 593 154,30 € |
| | 030103 | SOCIEDADES FINANCEIRAS-BANCOS E OUTRAS INSTITUIÇÕES | P/M | 297 412,30 € | 296 332,00 € | 590,00 € | 593 154,30 € |
| | 03010301 | EMPRESTIMOS DE CURTO PRAZO | P/M | | 3 000,00 € | 400,00 € | 2 600,00 € |
| | 03010302 | EMPRESTIMOS A MEDIO E LONGO PRAZO | P/M | 297 412,30 € | 293 332,00 € | 190,00 € | 590 554,30 € |
| | 0306 | OUTROS ENCARGOS FINANCEIROS | P | 15 916,73 € | 6 000,00 € | 2 000,00 € | 19 916,73 € |
| | 030601 | OUTROS ENCARGOS FINANCEIROS | P | 15 916,73 € | 6 000,00 € | 2 000,00 € | 19 916,73 € |
| D4 | | Transferências e subsídios correntes | P/M | 1 379 633,24 € | 232 635,76 € | 190 260,92 € | 1 422 008,08 € |
| D41 | | Transferências correntes | P/M | 1 379 633,24 € | 232 635,76 € | 190 260,92 € | 1 422 008,08 € |
| D411 | | Administrações Públicas | P | 608 779,98 € | 58 603,00 € | 70 627,22 € | 596 755,76 € |
| D4115 | | Administração Local | P | 608 779,98 € | 58 603,00 € | 70 627,22 € | 596 755,76 € |
| | 01 | ADMINISTRAÇÃO MUNICIPAL | P | 608 779,98 € | 58 603,00 € | 70 627,22 € | 596 755,76 € |
| | 0102 | CÂMARA MUNICIPAL | P | 608 779,98 € | 58 603,00 € | 70 627,22 € | 596 755,76 € |
| | 04 | TRANSFERÊNCIAS CORRENTES | P | 608 779,98 € | 58 603,00 € | 70 627,22 € | 596 755,76 € |
| | 0405 | ADMINISTRAÇÃO LOCAL | P | 608 779,98 € | 58 603,00 € | 70 627,22 € | 596 755,76 € |
| | 040501 | CONTINENTE | P | 608 779,98 € | 58 603,00 € | 70 627,22 € | 596 755,76 € |
| | 04050102 | FREGUESIAS | P | 54 341,00 € | 58 603,00 € | 33 395,00 € | 79 549,00 € |
| | 04050104 | ASSOCIAÇÃO DE MUNICÍPIOS | P | 554 438,98 € | | 37 232,22 € | 517 206,76 € |
| D412 | | Entidades do Setor Não Lucrativo | P/M | 563 350,26 € | 64 250,47 € | 68 013,43 € | 559 587,30 € |
| | 01 | ADMINISTRAÇÃO MUNICIPAL | P/M | 563 350,26 € | 64 250,47 € | 68 013,43 € | 559 587,30 € |
| | 0102 | CÂMARA MUNICIPAL | P/M | 563 350,26 € | 64 250,47 € | 68 013,43 € | 559 587,30 € |
| | 04 | TRANSFERÊNCIAS CORRENTES | P/M | 563 350,26 € | 64 250,47 € | 68 013,43 € | 559 587,30 € |
| | 0407 | INSTITUIÇÕES SEM FINS LUCRATIVOS | P/M | 563 350,26 € | 64 250,47 € | 68 013,43 € | 559 587,30 € |





Município de Alfândega da Fé — Câmara Municipal

DIVISÃO FINANCEIRA (D.F.)

| | | | | | | | | |
|-------------|------|----------|---|-----|----------------|----------------|----------------|----------------|
| | | 040701 | INSTITUIÇÕES SEM FINS LUCRATIVOS | P/M | 563 350,26 € | 64 250,47 € | 68 013,43 € | 559 587,30 € |
| D413 | | | Famílias | P/M | 207 502,00 € | 109 782,29 € | 51 620,27 € | 265 664,02 € |
| | 01 | | ADMINISTRAÇÃO MUNICIPAL | P/M | 207 502,00 € | 109 782,29 € | 51 620,27 € | 265 664,02 € |
| | 0102 | | CÂMARA MUNICIPAL | P/M | 207 502,00 € | 109 782,29 € | 51 620,27 € | 265 664,02 € |
| | | 04 | TRANSFERÊNCIAS CORRENTES | P/M | 207 502,00 € | 109 782,29 € | 51 620,27 € | 265 664,02 € |
| | | 0408 | FAMÍLIAS | P/M | 207 502,00 € | 109 782,29 € | 51 620,27 € | 265 664,02 € |
| | | 040801 | EMPRESÁRIO EM NOME INDIVIDUAL | | 1,00 € | | | 1,00 € |
| | | 040802 | OUTRAS | P/M | 207 501,00 € | 109 782,29 € | 51 620,27 € | 265 663,02 € |
| D414 | | | Outras | | 1,00 € | | | 1,00 € |
| | 01 | | ADMINISTRAÇÃO MUNICIPAL | | 1,00 € | | | 1,00 € |
| | 0102 | | CÂMARA MUNICIPAL | | 1,00 € | | | 1,00 € |
| | | 04 | TRANSFERÊNCIAS CORRENTES | | 1,00 € | | | 1,00 € |
| | | 0401 | SOCIEDADES E QUASE-SOCIEDADES NÃO FINANCEIRAS | | 1,00 € | | | 1,00 € |
| | | 040102 | PRIVADAS | | 1,00 € | | | 1,00 € |
| D5 | | | Outras despesas correntes | P/M | 142 195,30 € | 159 582,00 € | 36 530,00 € | 265 247,30 € |
| | 01 | | ADMINISTRAÇÃO MUNICIPAL | P/M | 142 195,30 € | 159 582,00 € | 36 530,00 € | 265 247,30 € |
| | 0102 | | CÂMARA MUNICIPAL | P/M | 142 195,30 € | 159 582,00 € | 36 530,00 € | 265 247,30 € |
| | | 06 | OUTRAS DESPESAS CORRENTES | P/M | 142 195,30 € | 159 582,00 € | 36 530,00 € | 265 247,30 € |
| | | 0602 | DIVERSAS | P/M | 142 195,30 € | 159 582,00 € | 36 530,00 € | 265 247,30 € |
| | | 060201 | IMPOSTOS E TAXAS | P/M | 117 195,30 € | 35 827,00 € | 29 234,00 € | 123 788,30 € |
| | | 060203 | OUTRAS | P/M | 25 000,00 € | 123 755,00 € | 7 296,00 € | 141 459,00 € |
| | | 06020301 | RESTITUIÇÕES | P | 20 000,00 € | | 1 296,00 € | 18 704,00 € |
| | | 06020305 | DIVERSAS - OUTRAS | P/M | 5 000,00 € | 123 755,00 € | 6 000,00 € | 122 755,00 € |
| D6 | | | Aquisição de bens de capital | P/M | 7 602 547,97 € | 2 105 634,67 € | 3 947 368,21 € | 5 760 814,43 € |
| | 01 | | ADMINISTRAÇÃO MUNICIPAL | P/M | 7 602 547,97 € | 2 105 634,67 € | 3 947 368,21 € | 5 760 814,43 € |
| | 0102 | | CÂMARA MUNICIPAL | P/M | 7 602 547,97 € | 2 105 634,67 € | 3 947 368,21 € | 5 760 814,43 € |
| | | 07 | AQUISIÇÃO DE BENS DE CAPITAL | P/M | 7 602 547,97 € | 2 105 634,67 € | 3 947 368,21 € | 5 760 814,43 € |
| | | 0701 | INVESTIMENTOS | P/M | 7 547 547,97 € | 2 105 634,67 € | 3 907 868,21 € | 5 745 314,43 € |
| | | 070101 | TERRENOS | M | 70 000,00 € | 135 000,00 € | | 205 000,00 € |
| | | 070102 | HABITAÇÕES | P/M | 500 000,00 € | 550 000,00 € | 720 549,14 € | 329 450,86 € |
| | | 07010201 | CONSTRUÇÃO | P | | 300 000,00 € | 252 549,14 € | 47 450,86 € |





Município de Alfândega da Fé — Câmara Municipal

DIVISÃO FINANCEIRA (D.F.)

| | | | | | | | |
|--|----------|--|-----|----------------|----------------|----------------|----------------|
| | 07010202 | AQUISIÇÃO | P/M | 400 000,00 € | 250 000,00 € | 400 000,00 € | 250 000,00 € |
| | 07010203 | REPARAÇÃO E BENEFICIAÇÃO | M | 100 000,00 € | | 68 000,00 € | 32 000,00 € |
| | 070103 | EDIFÍCIOS | P/M | 1 603 573,89 € | 231 277,53 € | 97 702,50 € | 1 737 148,92 € |
| | 07010301 | INSTALAÇÕES DE SERVIÇOS | P | 20 008,00 € | 16 974,00 € | 8 000,00 € | 28 982,00 € |
| | 07010302 | INSTALAÇÕES DESPORTIVAS E RECREATIVAS | P/M | 11 000,00 € | | 10 421,50 € | 578,50 € |
| | 07010305 | ESCOLAS | P | 1 506 564,89 € | 80 303,53 € | 1 350,00 € | 1 585 518,42 € |
| | 07010307 | OUTROS | P/M | 66 001,00 € | 134 000,00 € | 77 931,00 € | 122 070,00 € |
| | 070104 | CONSTRUÇÕES DIVERSAS | P/M | 4 609 386,58 € | 1 095 407,14 € | 2 514 518,78 € | 3 190 274,94 € |
| | 07010401 | VIADUTOS, ARRUAMENTOS E OBRAS COMPLEMENTARES | P/M | 1 834 814,52 € | 350 000,00 € | 682 945,73 € | 1 501 868,79 € |
| | 07010402 | SISTEMA DE DRENAGEM DE ÁGUAS RESIDUAIS | P/M | 374 423,54 € | 50,00 € | 182 899,54 € | 191 574,00 € |
| | 07010403 | ESTAÇÕES DE TRATAMENTO DE ÁGUAS RESIDUAIS | P/M | 61 001,00 € | 13 000,00 € | 22 445,00 € | 51 556,00 € |
| | 07010404 | ILUMINAÇÃO PÚBLICA | P/M | 25 000,00 € | 50 000,00 € | 19 426,00 € | 55 574,00 € |
| | 07010405 | PARQUES E JARDINS | P/M | 10 002,00 € | 236 354,29 € | 11 731,12 € | 234 625,17 € |
| | 07010406 | INSTALAÇÕES DESPORTIVAS E RECREATIVAS | P/M | 75 000,00 € | | 75 000,00 € | |
| | 07010407 | CAPTAÇÃO, TRATAMENTO E DISTRIBUIÇÃO DE ÁGUA | P/M | 355 768,52 € | 125 798,00 € | 406 706,61 € | 74 859,91 € |
| | 07010408 | VIAÇÃO RURAL | P/M | 22 000,00 € | 15 000,00 € | 11 737,00 € | 25 263,00 € |
| | 07010409 | SINALIZAÇÃO E TRANSITO | P/M | 2 200,00 € | 3 500,00 € | 1 427,00 € | 4 273,00 € |
| | 07010412 | CEMITÉRIOS | P | 1 000,00 € | 500,00 € | 1 000,00 € | 500,00 € |
| | 07010413 | OUTROS | P/M | 1 848 177,00 € | 301 204,85 € | 1 099 200,78 € | 1 050 181,07 € |
| | 070106 | MATERIAL DE TRANSPORTES | P/M | 90 000,00 € | 500,00 € | 38 000,00 € | 52 500,00 € |
| | 07010601 | AQUISIÇÃO | P/M | 30 000,00 € | | 30 000,00 € | |
| | 07010602 | REPARAÇÃO | P/M | 60 000,00 € | 500,00 € | 8 000,00 € | 52 500,00 € |
| | 070107 | EQUIPAMENTO DE INFORMÁTICA | P | 8 000,00 € | 4 600,00 € | 1 000,00 € | 11 600,00 € |
| | 070108 | SOFTWARE INFORMÁTICO | P | 10 001,00 € | 4 500,00 € | | 14 501,00 € |
| | 070109 | EQUIPAMENTO ADMINISTRATIVO | P/M | 6 500,00 € | 26 000,00 € | 2 300,00 € | 30 200,00 € |
| | 070110 | EQUIPAMENTO BÁSICO | P/M | 32 000,00 € | 19 300,00 € | 11 600,00 € | 39 700,00 € |
| | 07011001 | EQUIPAMENTO DE RECOLHA DE RESIDUOS | M | 10 000,00 € | | 10 000,00 € | |
| | 07011002 | OUTROS | P/M | 22 000,00 € | 19 300,00 € | 1 600,00 € | 39 700,00 € |
| | 070111 | FERRAMENTOS E UTENSÍLIOS | P/M | 50 000,00 € | | 46 432,00 € | 3 568,00 € |





Município de Alfândega da Fé — Câmara Municipal

DIVISÃO FINANCEIRA (D.F.)

| | | | | | | | | | |
|--------------|------|----------|--|-----|----------------|--------------|--------------|--|----------------|
| | | 070112 | ARTIGOS E OBJECTOS DE VALOR | | 1,00 € | | | | 1,00 € |
| | | 070113 | INVESTIMENTOS INCORPÓREOS | P | 40 000,00 € | 38 500,00 € | 3 000,00 € | | 75 500,00 € |
| | | 070115 | OUTROS INVESTIMENTOS | P/M | 528 085,50 € | 550,00 € | 472 765,79 € | | 55 869,71 € |
| | | 0702 | LOCAÇÃO FINANCEIRA | P/M | 55 000,00 € | | 39 500,00 € | | 15 500,00 € |
| | | 070205 | MATERIAL DE TRANSPORTE- LOCAÇÃO FINANCEIRA | P/M | 55 000,00 € | | 39 500,00 € | | 15 500,00 € |
| D7 | | | Transferências e subsídios de capital | P/M | 366 948,55 € | 160 495,00 € | 185 169,37 € | | 342 274,18 € |
| D71 | | | Transferências de capital | P/M | 366 948,55 € | 160 495,00 € | 185 169,37 € | | 342 274,18 € |
| D711 | | | Administrações Públicas | P/M | 295 697,55 € | 50 745,00 € | 100 869,37 € | | 245 573,18 € |
| D7115 | | | Administração Local | P/M | 295 697,55 € | 50 745,00 € | 100 869,37 € | | 245 573,18 € |
| | 01 | | ADMINISTRAÇÃO MUNICIPAL | P/M | 295 697,55 € | 50 745,00 € | 100 869,37 € | | 245 573,18 € |
| | 0102 | | CÂMARA MUNICIPAL | P/M | 295 697,55 € | 50 745,00 € | 100 869,37 € | | 245 573,18 € |
| | | 08 | TRANSFERÊNCIAS DE CAPITAL | P/M | 295 697,55 € | 50 745,00 € | 100 869,37 € | | 245 573,18 € |
| | | 0805 | ADMINISTRAÇÃO LOCAL | P/M | 295 697,55 € | 50 745,00 € | 100 869,37 € | | 245 573,18 € |
| | | 080501 | CONTINENTE | P/M | 295 697,55 € | 50 745,00 € | 100 869,37 € | | 245 573,18 € |
| | | 08050102 | FREGUESIAS | P/M | 177 498,15 € | 45 745,00 € | 83 383,00 € | | 139 860,15 € |
| | | 08050104 | ASSOCIAÇÃO DE MUNICIPIOS | P | 118 199,40 € | 5 000,00 € | 17 486,37 € | | 105 713,03 € |
| D712 | | | Entidades do Setor não Lucrativo | P | 61 251,00 € | 109 750,00 € | 74 750,00 € | | 96 251,00 € |
| | 01 | | ADMINISTRAÇÃO MUNICIPAL | P | 61 251,00 € | 109 750,00 € | 74 750,00 € | | 96 251,00 € |
| | 0102 | | CÂMARA MUNICIPAL | P | 61 251,00 € | 109 750,00 € | 74 750,00 € | | 96 251,00 € |
| | | 08 | TRANSFERÊNCIAS DE CAPITAL | P | 61 251,00 € | 109 750,00 € | 74 750,00 € | | 96 251,00 € |
| | | 0807 | INSTITUIÇÕES SEM FINS LUCRATIVOS | P | 61 251,00 € | 109 750,00 € | 74 750,00 € | | 96 251,00 € |
| | | 080701 | INSTITUIÇÕES SEM FINS LUCRATIVOS | P | 61 251,00 € | 109 750,00 € | 74 750,00 € | | 96 251,00 € |
| D713 | | | Famílias | P | 10 000,00 € | | 9 550,00 € | | 450,00 € |
| | 01 | | ADMINISTRAÇÃO MUNICIPAL | P | 10 000,00 € | | 9 550,00 € | | 450,00 € |
| | 0102 | | CÂMARA MUNICIPAL | P | 10 000,00 € | | 9 550,00 € | | 450,00 € |
| | | 08 | TRANSFERÊNCIAS DE CAPITAL | P | 10 000,00 € | | 9 550,00 € | | 450,00 € |
| | | 0808 | FAMÍLIAS | P | 10 000,00 € | | 9 550,00 € | | 450,00 € |
| | | 080802 | OUTRAS | P | 10 000,00 € | | 9 550,00 € | | 450,00 € |
| D10 | | | Despesa com passivos financeiros | P/M | 1 054 581,64 € | 314 000,00 € | 289 372,00 € | | 1 079 209,64 € |
| | 01 | | ADMINISTRAÇÃO MUNICIPAL | P/M | 1 054 581,64 € | 314 000,00 € | 289 372,00 € | | 1 079 209,64 € |
| | 0103 | | OPERAÇÕES FINANCEIRAS | P/M | 1 054 581,64 € | 314 000,00 € | 289 372,00 € | | 1 079 209,64 € |





Município de Alfândega da Fé — Câmara Municipal

DIVISÃO FINANCEIRA (D.F.)

| | | | | | | | |
|--------------|--------|--|-----|------------------------|-----------------------|-----------------------|------------------------|
| | 10 | PASSIVOS FINANCEIROS | P/M | 1 054 581,64 € | 314 000,00 € | 289 372,00 € | 1 079 209,64 € |
| | 1005 | EMPRÉSTIMOS A CURTO PRAZO | P/M | | 314 000,00 € | 14 000,00 € | 300 000,00 € |
| | 100503 | SOCIEDADES FINANCEIRAS- BANCOS E OUTRAS INSTITUIÇÕES | P/M | | 314 000,00 € | 14 000,00 € | 300 000,00 € |
| | 1006 | EMPRÉSTIMOS A MÉDIO E LONGO PRAZOS | P/M | 1 054 581,64 € | | 275 372,00 € | 779 209,64 € |
| | 100602 | SOCIEDADES E QUASE-SOCIEDADES NÃO FINANCEIRAS- PÚB | P/M | 66 760,21 € | | 66 760,00 € | 0,21 € |
| | 100603 | SOCIEDADES FINANCEIRAS-BANCOS OUTRAS INSTITUIÇÕES | P | 987 821,43 € | | 208 612,00 € | 779 209,43 € |
| TOTAL | | | | 19 270 225,84 € | 4 294 693,25 € | 5 697 918,04 € | 17 867 001,05 € |

(2) Tipo - campo de identificação do tipo de alteração: P se alteração permutativa; M se alteração modificativa



Município de Alfândega da Fé — Câmara Municipal

DIVISÃO FINANCEIRA (D.F.)

ANEXO III – ALTERAÇÕES AO PLANO PLURIANUAL DE INVESTIMENTO (PPI)





Município de Alfândega da Fé — Câmara Municipal

DIVISÃO FINANCEIRA (D.F.)

ANEXO III - ALTERAÇÕES PLANO PLURIANUAL DE INVESTIMENTOS

PERÍODO : 2023/01/02 a 2023/12/31, TOTAL DE ALTERAÇÕES PERMUTATIVAS: 18, TOTAL DE ALTERAÇÕES MODIFICATIVAS : 4, DO ANO CONTABILÍSTICO 2023

TIPO DE VISUALIZAÇÃO

APENAS AS RUBRICAS ORÇAMENTAIS
QUE CONSTAM NA ALTERAÇÃO

IDENTIFICAÇÃO DO
OBJETIVO

CLASSIFICADOR
FUNCIONAL

TIPO DE PLANO

PLANO PLURIANUAL DE INVESTIMENTOS

TIPO DE RUBRICA

CLASSIFICAÇÃO ORGÂNICA/ECONÓMICA

| OBJETIVO | PROJETO | | | | DESIGNAÇÃO DO PROJETO | | DATAS | | PAGAMENTOS | | | | | | MODIFICAÇÃO (+/-) | |
|----------|---------|------|------|--------|--|---------------|------------|------------|-------------|----------------|--------------------|-------------|------|------|----------------------|------------------|
| | Código | Ano | Tipo | Número | Descrição | Classificação | Inicio | Fim | 2023 | | Periodos seguintes | | | | | |
| | | | | | | | | | Dot. Atual | Dot. Corrigida | 2024 | 2025 | 2026 | 2027 | | Outros |
| [1] | [2] | | | | [3] | | [4] | [5] | [6] | [7] | [8] | [9] | [10] | [11] | [12] | [13] = [7] - [6] |
| 1. | | | | | Funções gerais | | | | | 698 130,15 € | 492 815,15 € | 15 000,00 € | | | | -205 315,00 € |
| 1.1. | | | | | Serviços gerais de administração pública | | | | | 685 130,15 € | 483 652,15 € | 15 000,00 € | | | | -201 478,00 € |
| 1.1.1. | | | | | Administração geral | | | | | 685 130,15 € | 483 652,15 € | 15 000,00 € | | | | -201 478,00 € |
| 1.1.1. | 77 | 2011 | I | 2 | INFRA-ESTRUTURAS DIVERSAS NO CONCELHO | | 01/01/2011 | 31/12/2026 | | | | | | | | |
| 1.1.1. | 77 | 2011 | I | 2 | | 0102/07010301 | | | 20 000,00 € | 12 000,00 € | | | | | | -8 000,00 € |
| 1.1.1. | 77 | 2011 | I | 2 | | 0102/07010302 | | | 1 000,00 € | 7,50 € | | | | | | -992,50 € |
| 1.1.1. | 77 | 2011 | I | 2 | | 0102/07010307 | | | 6 000,00 € | 7 070,00 € | | | | | | 1 070,00 € |
| 1.1.1. | 77 | 2011 | I | 2 | | 0102/07010412 | | | 1 000,00 € | 500,00 € | | | | | | -500,00 € |
| 1.1.1. | 77 | 2011 | I | 2 | | 0102/07010413 | | | 1 000,00 € | | | | | | | -1 000,00 € |
| 1.1.1. | 78 | 2011 | I | 3 | ACÇÕES E PUBLICAÇÕES DIVERSAS PARA PROMOÇÃO DE ALFÂNDEGA DA FE | 0102/070113 | 01/01/2011 | 31/12/2022 | 40 000,00 € | 75 500,00 € | | | | | | 35 500,00 € |
| 1.1.1. | 79 | 2011 | I | 4 | AQUISIÇÃO DE TERRENOS e EDIFÍCIOS | | 01/01/2011 | 31/12/2023 | | | | | | | | |
| 1.1.1. | 79 | 2011 | I | 4 | | 0102/070101 | | | 70 000,00 € | 205 000,00 € | | | | | | 135 000,00 € |
| 1.1.1. | 80 | 2011 | I | 5 | AQUISIÇÃO/ALUGUER E GRANDES REPARAÇÕES DE VEÍCULOS E EQUIPAMENTO DE TRANSPORTE | | 01/01/2011 | 31/12/2026 | | | | | | | | |
| 1.1.1. | 80 | 2011 | I | 5 | | 0102/07010601 | | | 30 000,00 € | | | | | | | -30 000,00 € |
| 1.1.1. | 80 | 2011 | I | 5 | | 0102/07010602 | | | 60 000,00 € | 52 500,00 € | | | | | | -7 500,00 € |
| 1.1.1. | 80 | 2011 | I | 5 | | 0102/070205 | | | 55 000,00 € | 15 500,00 € | | | | | | -39 500,00 € |





Município de Alfândega da Fé — Câmara Municipal

DIVISÃO FINANCEIRA (D.F.)

| | | | | | | | | | | | | | | | | | |
|--------|----|------|---|---|--|---------------|------------|------------|--------------|-------------|-------------|--|--|--|--|--|---------------|
| 1.1.1. | 81 | 2011 | I | 6 | EQUIPAMENTO INFORMÁTICO PARA OS SERVIÇOS | 0102/070107 | 01/01/2011 | 31/12/2026 | 6 000,00 € | 8 500,00 € | 15 000,00 € | | | | | | 2 500,00 € |
| 1.1.1. | 82 | 2011 | I | 7 | AQUISIÇÃO DE SOFTWARE PARA OS SERVIÇOS | 0102/070108 | 01/01/2011 | 31/12/2026 | 10 000,00 € | 14 500,00 € | | | | | | | 4 500,00 € |
| 1.1.1. | 83 | 2011 | I | 8 | AQUISIÇÃO DE MOBILIÁRIO E EQUIPAMENTO DIVERSO PARA OS SERVIÇOS | | 01/01/2011 | 31/12/2026 | | | | | | | | | |
| 1.1.1. | 83 | 2011 | I | 8 | | 0102/070109 | | | 5 000,00 € | 30 000,00 € | | | | | | | 25 000,00 € |
| 1.1.1. | 83 | 2011 | I | 8 | | 0102/07011002 | | | 20 000,00 € | 39 500,00 € | | | | | | | 19 500,00 € |
| 1.1.1. | 01 | 2019 | I | 1 | GIP - Gabinetes de Inserção Profissional - Capital | | 01/01/2019 | 31/12/2026 | | | | | | | | | |
| 1.1.1. | 01 | 2019 | I | 1 | | 0102/070107 | | | 500,00 € | 800,00 € | | | | | | | 300,00 € |
| 1.1.1. | 01 | 2019 | I | 1 | | 0102/070109 | | | 500,00 € | | | | | | | | -500,00 € |
| 1.1.1. | 07 | 2020 | I | 3 | Construção/Aquisição de um monumento alusivo à cereja | | 01/01/2020 | 31/12/2023 | | | | | | | | | |
| 1.1.1. | 06 | 2021 | I | 2 | Reabilitação Quartel GNR | 0102/07010413 | 01/01/2021 | 31/12/2025 | 1,00 € | 16 975,00 € | | | | | | | 16 974,00 € |
| 1.1.1. | 10 | 2022 | I | 7 | Aquisição de plataforma de gestão urbanística tipo "No Paper" | | 01/01/2022 | 31/12/2023 | | | | | | | | | |
| 1.1.1. | 02 | 2023 | I | 3 | Aquisição de Obras de Arte | 0102/070115 | 01/01/2023 | 31/12/2026 | 6 149,00 € | 5 299,00 € | | | | | | | -850,00 € |
| 1.1.1. | 03 | 2023 | I | 4 | Reabilitação da Cobertura do Edifício Paços do Concelho | | 01/01/2023 | 31/12/2025 | | | | | | | | | |
| 1.1.1. | 04 | 2023 | I | 5 | Reabilitação da Cobertura do Edifício da Antiga Câmara | | 01/01/2023 | 31/12/2025 | | | | | | | | | |
| 1.1.1. | 04 | 2023 | I | 5 | | 0102/070115 | | | 107 980,15 € | 0,15 € | | | | | | | -107 980,00 € |
| 1.1.1. | 05 | 2023 | I | 6 | Requalificação da Escola das Eiras - Espaço + Economia | | 01/01/2023 | 31/12/2026 | | | | | | | | | |
| 1.1.1. | 06 | 2023 | I | 7 | Climatização + Sombreamento EB1 | | 01/01/2023 | 31/12/2026 | | | | | | | | | |
| 1.1.1. | 06 | 2023 | I | 7 | | 0102/070115 | | | 170 000,00 € | | | | | | | | -170 000,00 € |
| 1.1.1. | 07 | 2023 | I | 8 | Climatização CMAF + Biblioteca | | 01/01/2023 | 31/12/2026 | | | | | | | | | |
| 1.1.1. | 07 | 2023 | I | 8 | | 0102/070115 | | | 75 000,00 € | 0,50 € | | | | | | | -74 999,50 € |
| 1.1.1. | 08 | 2023 | I | 9 | Reabilitação dos Armazéns Municipais | | 01/01/2023 | 31/12/2026 | | | | | | | | | |
| 1.2. | | | | | Segurança e ordem públicas | | | | 13 000,00 € | 9 163,00 € | | | | | | | -3 837,00 € |
| 1.2.1. | | | | | Proteção civil e luta contra incêndios | | | | 13 000,00 € | 9 163,00 € | | | | | | | -3 837,00 € |





Município de Alfândega da Fé — Câmara Municipal

DIVISÃO FINANCEIRA (D.F.)

| | | | | | | | | | | | | | | | | | |
|--------|----|------|---|----|---|---------------|------------|------------|----------------|----------------|--|--|--|--|--|--|-----------------|
| 1.2.1. | 04 | 2016 | I | 4 | BASE DE ACOLHIMENTO DO GRUPO DE INTERVENÇÃO DE PROTEÇÃO E SOCORRO DA REGIÃO DE TRAS OS MONTES EM ALFANDEGA DA FE | | 01/01/2016 | 31/12/2023 | | | | | | | | | |
| 1.2.1. | 06 | 2018 | I | 13 | Realização de Faixas de Interrupção de Combustíveis (FIC) em áreas não prioritárias, no âmbito da Prevenção de Fogos Florestais | 0102/07010408 | 08/10/2010 | 31/12/2023 | 12 000,00 € | 6 863,00 € | | | | | | | -5 137,00 € |
| 1.2.1. | 01 | 2022 | I | 6 | Candidatura Bupi - Capacitação dos serviços da administração pública para a implementação do Sistema de Informação Cadastral Simplificada* - Candidatura da CIM AVISO N.º NORTE 62-2020-23. | 0102/070107 | 01/01/2022 | 31/12/2024 | 1 000,00 € | 2 300,00 € | | | | | | | 1 300,00 € |
| 2. | | | | | Funções sociais | | | | 4 961 643,41 € | 3 486 379,60 € | | | | | | | -1 475 263,81 € |
| 2.1. | | | | | Educação | | | | 1 513 563,89 € | 1 588 527,42 € | | | | | | | 74 963,53 € |
| 2.1.1. | | | | | Ensino não superior | | | | 1 510 563,89 € | 1 587 927,42 € | | | | | | | 77 363,53 € |
| 2.1.1. | 90 | 2011 | I | 15 | RECUPERAÇÃO E CONSERVAÇÃO DAS ESCOLAS DO CONCELHO | 0102/07010305 | 01/01/2011 | 31/12/2024 | 10 000,00 € | 41 200,00 € | | | | | | | 31 200,00 € |
| 2.1.1. | 07 | 2017 | I | 7 | Acordos de colaboração para intervenções de requalificação e modernização das instalações das escolas do 2.º e 3.º ciclos do ensino básico e do ensino secundário | 0102/07010305 | 01/01/2017 | 31/12/2023 | 1 496 563,89 € | 1 544 317,42 € | | | | | | | 47 753,53 € |
| 2.1.1. | 01 | 2018 | I | 7 | Planos integrados e inovadores de combate ao insucesso escolar - Projetos - atividades extracurriculares | 0102/070115 | 01/01/2018 | 31/12/2024 | 3 000,00 € | 2 410,00 € | | | | | | | -590,00 € |
| 2.1.1. | 02 | 2018 | I | 8 | Planos integrados e inovadores de combate ao insucesso escolar -Projetos - Equipas Multidisciplinares | 0102/070115 | 01/01/2018 | 31/12/2024 | 500,00 € | | | | | | | | -500,00 € |
| 2.1.1. | 03 | 2019 | I | 11 | Atualização do parque informático do Polo Escolar - EB1 | 0102/070107 | 01/01/2019 | 31/12/2024 | 500,00 € | | | | | | | | -500,00 € |
| 2.1.1. | 07 | 2021 | I | 4 | Requalificação do antigo edifício do Pré-escolar | | 01/01/2021 | 31/12/2024 | | | | | | | | | |
| 2.1.2. | | | | | Serviços auxiliares de ensino | | | | 3 000,00 € | 600,00 € | | | | | | | -2 400,00 € |
| 2.1.2. | 92 | 2011 | I | 17 | AQUISIÇÃO DE EQUIPAMENTO DESPORTIVO PARA AS DIVERSAS ESCOLAS DO CONCELHO | | 01/01/2011 | 31/12/2024 | | | | | | | | | |





Município de Alfândega da Fé — Câmara Municipal

DIVISÃO FINANCEIRA (D.F.)

| | | | | | | | | | | | | | | | | | | |
|--------|----|------|---|----|---|---------------|------------|------------|----------------|--------------|--------------|--|--|--|--|--|--|---------------|
| 2.1.2. | 92 | 2011 | I | 17 | | 0102/070109 | | | 1 000,00 € | 200,00 € | | | | | | | | -800,00 € |
| 2.1.2. | 92 | 2011 | I | 17 | | 0102/07011002 | | | 1 000,00 € | 200,00 € | | | | | | | | -800,00 € |
| 2.1.2. | 92 | 2011 | I | 17 | | 0102/070115 | | | 1 000,00 € | 200,00 € | | | | | | | | -800,00 € |
| 2.3. | | | | | Segurança e Ação sociais | | | | 607 500,00 € | 351 819,57 € | | | | | | | | -255 680,43 € |
| 2.3.2. | | | | | ação social | | | | 607 500,00 € | 351 819,57 € | | | | | | | | -255 680,43 € |
| 2.3.2. | 01 | 2019 | I | 4 | FABRICA DO EMPREENDEDOR | 0102/070115 | 01/01/2019 | 31/12/2023 | 7 500,00 € | 7 340,00 € | | | | | | | | -160,00 € |
| 2.3.2. | 11 | 2020 | I | 8 | Aquisição/recuperação de edifícios no âmbito do 1º Direito | | 01/01/2020 | 31/12/2024 | | | | | | | | | | |
| 2.3.2. | 11 | 2020 | I | 8 | | 0102/07010201 | | | | 47 450,86 € | | | | | | | | 47 450,86 € |
| 2.3.2. | 11 | 2020 | I | 8 | | 0102/07010202 | | | 400 000,00 € | 250 000,00 € | | | | | | | | -150 000,00 € |
| 2.3.2. | 11 | 2020 | I | 8 | | 0102/07010203 | | | 100 000,00 € | 32 000,00 € | | | | | | | | -68 000,00 € |
| 2.3.2. | 11 | 2020 | I | 8 | | 0102/070115 | | | 100 000,00 € | 15 028,71 € | | | | | | | | -84 971,29 € |
| 2.4. | | | | | Habitação e serviços coletivos | | | | 1 535 778,52 € | 644 642,61 € | -92 192,28 € | | | | | | | -891 135,91 € |
| 2.4.2. | | | | | Ordenamento do território | | | | 653 588,46 € | 79 179,53 € | | | | | | | | -574 408,93 € |
| 2.4.2. | 02 | 2011 | I | 25 | INTERVENÇÕES DE CONSERVAÇÃO URBANÍSTICA NO CONCELHO DE ALFÂNDEGA DA FÉ | 0102/07010401 | 01/01/2011 | 31/12/2026 | 20 000,00 € | 11 274,00 € | | | | | | | | -8 726,00 € |
| 2.4.2. | 21 | 2011 | I | 44 | INTERVENÇÃO DE CONSERVAÇÃO EM VARIOS EDIFICIOS MUNICIPAIS/PUBLICOS | 0102/07010413 | 01/01/2011 | 31/12/2024 | 21 000,00 € | 40 500,00 € | | | | | | | | 19 500,00 € |
| 2.4.2. | 01 | 2016 | I | 1 | REABILITAÇÃO URBANA - "Elaboração de planos na área do ordenamento do território, urbanismo ou reabilitação urbana" | | 01/01/2016 | 31/12/2024 | | | | | | | | | | |
| 2.4.2. | 09 | 2017 | I | 8 | PAMUS - Interface de passageiros e melhoria das condições de acesso junto da Escola EB1 e Centro de Saúde. | 0102/07010401 | 01/01/2017 | 31/12/2023 | 19 959,99 € | 24 659,99 € | | | | | | | | 4 700,00 € |
| 2.4.2. | 11 | 2017 | I | 10 | PAMUS - Outras Áreas da Vila - Passeios | 0102/07010401 | 01/01/2017 | 31/12/2022 | 1,00 € | 1 892,00 € | | | | | | | | 1 891,00 € |
| 2.4.2. | 02 | 2018 | I | 2 | PARU -Reabilitação da "Casa do Arcebispo D. José de Moura" | 0102/07010413 | 01/01/2018 | 31/12/2024 | 561 376,00 € | 252,07 € | | | | | | | | -561 123,93 € |
| 2.4.2. | 03 | 2018 | I | 3 | Alfândega mais Acessível | 0102/070115 | 01/01/2018 | 31/12/2023 | 200,00 € | | | | | | | | | -200,00 € |
| 2.4.2. | 04 | 2018 | I | 10 | Requalificação do centro na localidade de Picões. | | 01/01/2018 | 31/12/2023 | | | | | | | | | | |
| 2.4.2. | 01 | 2019 | I | 5 | Elaboração da Revisão do PDM + elaboração do Relatório do Estado do Ordenamento do Território | 0102/070115 | 01/01/2019 | 31/12/2023 | 16 051,47 € | 601,47 € | | | | | | | | -15 450,00 € |





Município de Alfândega da Fé — Câmara Municipal

DIVISÃO FINANCEIRA (D.F.)

| | | | | | | | | | | | | | | | | | | | | | | |
|--------|----|------|---|----|---|---------------|------------|------------|--------------|--------------|--|--|--|--|--|--|--|--|--|--------------|---------------|--|
| 2.4.2. | 01 | 2022 | I | 8 | Criação de Áreas de Reabilitação Urbana e respetivas ORU's em todas as localidades do concelho* | 0102/07010401 | 01/01/2022 | 31/12/2023 | 15 000,00 € | | | | | | | | | | | -15 000,00 € | | |
| 2.4.2. | 02 | 2022 | I | 19 | Reabilitação de Infraestruturas do Bairro Valeleiteiro – Alfândega da Fé (candidatura POSEUR) | | 01/01/2022 | 31/12/2025 | | | | | | | | | | | | | | |
| 2.4.3. | | | | | Saneamento | | | | 438 423,54 € | 243 129,00 € | | | | | | | | | | | -195 294,54 € | |
| 2.4.3. | 38 | 2022 | I | 2 | Aquisição de Maquinas e ferramentas para Rede Geral de AR | | 01/01/2022 | 31/12/2025 | | | | | | | | | | | | | | |
| 2.4.3. | 38 | 2022 | I | 2 | | 0102/07011002 | | | 1 000,00 € | | | | | | | | | | | | -1 000,00 € | |
| 2.4.3. | 38 | 2022 | I | 2 | | 0102/070111 | | | 2 000,00 € | | | | | | | | | | | | -2 000,00 € | |
| 2.4.3. | 05 | 2018 | I | 12 | Sistema de Águas Residuais de Vilarelhos | 0102/07010402 | 01/07/2018 | 31/12/2023 | 1,00 € | 1,00 € | | | | | | | | | | | | |
| 2.4.3. | 01 | 2019 | I | 8 | Ampliação de rede e grandes substituições no Sistema de Águas Residuais do concelho | 0102/07010403 | 01/01/2019 | 31/12/2026 | 10 000,00 € | 3 556,00 € | | | | | | | | | | | -6 444,00 € | |
| 2.4.3. | 02 | 2019 | I | 9 | Ampliação dos coletores de descarga das ETAR's de Valpereiro e Soeima | | 01/01/2019 | 31/12/2025 | | | | | | | | | | | | | | |
| 2.4.3. | 03 | 2019 | I | 10 | Manutenção e Ampliação de redes e grandes substituições de redes Águas Residuais - AR | 0102/07010403 | 01/01/2019 | 31/12/2025 | 36 000,00 € | 27 649,00 € | | | | | | | | | | | -8 351,00 € | |
| 2.4.3. | 03 | 2020 | I | 2 | Manutenção preventiva e Controlo operacional, reparação e outros serviços - 32 ETARS | 0102/07010403 | 01/01/2020 | 31/12/2026 | 15 000,00 € | 20 350,00 € | | | | | | | | | | | 5 350,00 € | |
| 2.4.3. | 04 | 2022 | I | 11 | Ampliação da Rede de Drenagem de Águas Residuais em Vilarchão (candidatura POSEUR) | 0102/07010402 | 01/01/2022 | 31/12/2023 | 61 960,99 € | | | | | | | | | | | | -61 960,99 € | |
| 2.4.3. | 05 | 2022 | I | 13 | Sistema de tratamento de águas residuais em Santa Justa (candidatura POSEUR) | 0102/07010402 | 01/01/2022 | 31/12/2023 | 59 545,55 € | | | | | | | | | | | | -59 545,55 € | |
| 2.4.3. | 06 | 2022 | I | 15 | Aumento da capacidade de tratamento instalada em diversas ETAR's (candidatura POSEUR) | 0102/07010402 | 01/01/2022 | 31/12/2023 | 36 900,00 € | | | | | | | | | | | | -36 900,00 € | |
| 2.4.3. | 07 | 2022 | I | 16 | Sistema de tratamento de águas residuais em Vilares da Vilarça (candidatura POSEUR) | 0102/07010402 | 01/01/2022 | 31/12/2023 | 19 906,00 € | | | | | | | | | | | | -19 906,00 € | |
| 2.4.3. | 08 | 2022 | I | 17 | Aquisição equipamento limpa fossas (candidatura POSEUR) | 0102/07010402 | 01/01/2022 | 31/12/2023 | 193 110,00 € | 191 573,00 € | | | | | | | | | | | -1 537,00 € | |
| 2.4.3. | 01 | 2023 | I | 2 | Reabilitação descarga ETAR de Sendim da Ribeira | 0102/07010402 | 01/01/2023 | 31/12/2024 | 3 000,00 € | | | | | | | | | | | | -3 000,00 € | |
| 2.4.4. | | | | | Abastecimento de Água | | | | 393 765,52 € | 78 174,91 € | | | | | | | | | | | -315 590,61 € | |



Município de Alfândega da Fé — Câmara Municipal

DIVISÃO FINANCEIRA (D.F.)

| | | | | | | | | | | | | | | | | | |
|--------|----|------|---|----|--|---------------|------------|------------|--------------|--------------|--------------|--|--|--|--|--|---------------|
| 2.4.4. | 40 | 2011 | I | 53 | Ampliação de redes e grandes substituições de redes AA -Abastecimento de Agua | 0102/07010407 | 31/12/2011 | 31/12/2024 | 32 000,00 € | 37 700,00 € | | | | | | | 5 700,00 € |
| 2.4.4. | 48 | 2011 | I | 61 | AQUISIÇÃO DE DIVERSOS EQUIPAMENTOS PARA A REDE DE ABASTECIMENTO DE AGUA - AA | 0102/070111 | 01/01/2011 | 31/12/2024 | 38 000,00 € | 3 318,00 € | | | | | | | -34 682,00 € |
| 2.4.4. | 03 | 2016 | I | 3 | Criação de ZMC's (seccionamento) e implementação de sistema de gestão e monitorização das redes de AA do Concelho | 0102/07010407 | 01/01/2016 | 31/12/2026 | 8 000,00 € | | | | | | | | -8 000,00 € |
| 2.4.4. | 05 | 2017 | I | 5 | Subsistema de AA de Sambade, concelho de Alfândega da Fé | | 01/01/2018 | 31/12/2023 | | | | | | | | | |
| 2.4.4. | 01 | 2019 | I | 6 | Controlo operacional, reparação e outros investimentos - Laboratórios/Reservatórios/Piscinas | 0102/07010407 | 01/01/2019 | 31/12/2026 | 8 500,00 € | 21 500,00 € | | | | | | | 13 000,00 € |
| 2.4.4. | 01 | 2022 | I | 1 | Sistema de tratamento de água nascentes Serra de Bornes | 0102/07010407 | 01/01/2022 | 31/12/2026 | 5 000,00 € | 15 656,00 € | | | | | | | 10 656,00 € |
| 2.4.4. | 02 | 2022 | I | 12 | Implementação de Sistema de Telemetria no Abastecimento de Água do Concelho (candidatura POSEUR) | | 01/01/2022 | 31/12/2025 | | | | | | | | | |
| 2.4.4. | 03 | 2022 | I | 14 | Sistema de tratamento de águas residuais em Vila Nova (candidatura POSEUR) | 0102/07010407 | 01/01/2022 | 31/12/2023 | 73 658,91 € | 0,91 € | | | | | | | -73 658,00 € |
| 2.4.4. | 04 | 2022 | I | 18 | Reforço do Abastecimento de Água a Sambade (candidatura POSEUR) | 0102/07010407 | 01/01/2022 | 31/12/2024 | 223 606,61 € | | | | | | | | -223 606,61 € |
| 2.4.4. | 05 | 2022 | I | 20 | Reabilitação dos Reservatórios do concelho (substituição das descargas de fundo e válvulas, colocação de tela, pintura) (candidatura POSEUR) | | 01/01/2022 | 31/12/2026 | | | | | | | | | |
| 2.4.4. | 01 | 2023 | I | 1 | Ampliação da Rede de AA Zona Industrial (ampliação) | 0102/07010407 | 01/01/2023 | 31/12/2026 | 5 000,00 € | | | | | | | | -5 000,00 € |
| 2.4.6. | | | | | Proteção do meio ambiente e conservação da natureza | | | | 50 001,00 € | 244 159,17 € | -92 192,28 € | | | | | | 194 158,17 € |
| 2.4.6. | 49 | 2011 | I | 65 | ARRANJOS PAISAGISTICO DE DIVERSOS ESPAÇOS VERDES E AQUISIÇÃO DE MAQUINARIA E EQUIPAMENTO DIVERSO | | 01/01/2011 | 31/12/2026 | | | | | | | | | |
| 2.4.6. | 49 | 2011 | I | 65 | | 0102/07010405 | | | 10 000,00 € | 1 686,00 € | | | | | | | -8 314,00 € |
| 2.4.6. | 49 | 2011 | I | 65 | | 0102/070111 | | | 10 000,00 € | 250,00 € | | | | | | | -9 750,00 € |





Município de Alfândega da Fé — Câmara Municipal

DIVISÃO FINANCEIRA (D.F.)

| | | | | | | | | | | | | | | | | |
|--------|----|------|---|----|--|---------------|------------|------------|----------------|--------------|--------------|--|--|--|--|---------------|
| 2.4.6. | 49 | 2011 | I | 65 | | 0102/070115 | | | 10 000,00 € | 5 840,00 € | | | | | | -4 160,00 € |
| 2.4.6. | 02 | 2017 | I | 12 | Plano de adaptação às Alterações Climáticas do Município de Alfândega da Fé - PAAC | | 01/03/2017 | 31/12/2023 | | | | | | | | |
| 2.4.6. | 03 | 2017 | I | 13 | Felgueiras - aldeia da biosfera - projeto de reabilitação do espaço público - mobilidade e acessibilidade para todos | | 02/01/2017 | 31/12/2023 | | | | | | | | |
| 2.4.6. | 02 | 2018 | I | 11 | Projeto LIFE - Construção de lago Natural e aquisição de equipamentos | | 01/01/2018 | 31/12/2023 | | | | | | | | |
| 2.4.6. | 02 | 2020 | I | 1 | Conservação e Limpeza Urbana | 0102/070115 | 01/01/2020 | 31/12/2024 | 10 000,00 € | 3 445,00 € | | | | | | -6 555,00 € |
| 2.4.6. | 03 | 2022 | I | 9 | Aquisição de mobiliário urbano para recolha de resíduos | 0102/07011001 | 01/01/2022 | 31/12/2023 | 10 000,00 € | | | | | | | -10 000,00 € |
| 2.4.6. | 04 | 2022 | I | 10 | Centro Ambiental de Alfândega da Fé" - Candidatura AVISO-Convite do Fundo Ambiental | | 01/01/2022 | 31/12/2023 | | | | | | | | |
| 2.4.6. | 05 | 2023 | I | 10 | (Re)arborização e requalificação dos Espaços Verdes de Alfândega da Fé | 0102/07010405 | 01/01/2023 | 31/12/2026 | 1,00 € | 86 271,38 € | -92 192,28 € | | | | | 86 270,38 € |
| 2.4.6. | 06 | 2023 | I | 11 | Requalificação e reabilitação da Mata Municipal de Alvazinhos | 0102/07010405 | 01/01/2023 | 31/12/2024 | | 146 666,79 € | | | | | | 146 666,79 € |
| 2.5. | | | | | Serviços culturais, recreativos e religiosos | | | | 1 304 801,00 € | 901 390,00 € | 30 000,00 € | | | | | -403 411,00 € |
| 2.5.1. | | | | | Cultura | | | | 1 044 801,00 € | 900 819,00 € | | | | | | -143 982,00 € |
| 2.5.1. | 02 | 2018 | I | 6 | EEC PROVER TERRAS DE TRÁS OS MONTES - "Lagar D'Rei" | 0102/07010413 | 01/01/2018 | 31/12/2024 | 1 044 800,00 € | 900 819,00 € | | | | | | -143 981,00 € |
| 2.5.1. | 02 | 2019 | I | 2 | Candidatura "Roteiro de Arte Mestre José Rodrigues" | | 01/01/2019 | 31/12/2023 | | | | | | | | |
| 2.5.1. | 08 | 2020 | I | 4 | Modernização e Dinamização da Casa do Adro - Museu Municipal de Arte | 0102/07010307 | 01/01/2020 | 31/12/2023 | 1,00 € | | | | | | | -1,00 € |
| 2.5.1. | 10 | 2020 | I | 6 | Cultura para todos em Alfândega da Fé - CULTURA EM REDE | | 01/01/2020 | 31/12/2023 | | | | | | | | |
| 2.5.1. | 12 | 2020 | I | 9 | Rotas dos Frescos e Pinturas Murais | | 01/01/2020 | 31/12/2023 | | | | | | | | |
| 2.5.2. | | | | | Desporto, recreio e lazer | | | | 255 000,00 € | 571,00 € | 30 000,00 € | | | | | -254 429,00 € |
| 2.5.2. | 58 | 2011 | I | 70 | INTERVENÇÃO EM DIVERSOS EQUIPAMENTOS DESPORTIVOS DO CONCELHO | 0102/07010302 | 01/01/2011 | 31/12/2024 | 10 000,00 € | 571,00 € | | | | | | -9 429,00 € |





Município de Alfândega da Fé — Câmara Municipal

DIVISÃO FINANCEIRA (D.F.)

| | | | | | | | | | | | | | | | | | | | |
|--------|----|------|---|----|---|---------------|------------|------------|----------------|----------------|-------------|--|--|--|--|--|--|--|---------------|
| 2.5.2. | 01 | 2018 | I | 4 | Obras de Requalificação e Beneficiação das Instalações da ARA, Piscinas Municipais, e área envolvente | 0102/07010406 | 01/01/2018 | 31/12/2024 | 75 000,00 € | | | | | | | | | | -75 000,00 € |
| 2.5.2. | 01 | 2019 | I | 12 | Zona de lazer do Sto Antão da Barca - Zona de Fruição Fluvial | 0102/07010413 | 01/01/2019 | 31/12/2024 | 170 000,00 € | | 30 000,00 € | | | | | | | | -170 000,00 € |
| 2.5.2. | 09 | 2020 | I | 5 | Bota-te a Andar-Criação e requalificação de trilhos pedestres em áreas protegidas | | 01/01/2020 | 31/12/2023 | | | | | | | | | | | |
| 2.5.3. | | | | | Outras atividades cívicas e religiosas | | | | 5 000,00 € | | | | | | | | | | -5 000,00 € |
| 2.5.3. | 01 | 2016 | I | 7 | ORÇAMENTO PARTICIPATIVO JOVEM | 0102/070115 | 01/01/2014 | 31/12/2023 | 5 000,00 € | | | | | | | | | | -5 000,00 € |
| 2.5.3. | 02 | 2016 | I | 8 | ORÇAMENTO PARTICIPATIVO SENIOR | | 01/01/2014 | 31/12/2023 | | | | | | | | | | | |
| 2.5.3. | 10 | 2016 | I | 9 | ORÇAMENTO PARTICIPATIVO GERAL | | 01/01/2016 | 31/12/2023 | | | | | | | | | | | |
| 3. | | | | | Funções económicas | | | | 1 927 047,53 € | 1 765 892,80 € | | | | | | | | | -161 154,73 € |
| 3.1. | | | | | Agricultura, pecuária, silvicultura, caça e pesca | | | | 60 000,00 € | 110 035,00 € | | | | | | | | | 50 035,00 € |
| 3.1. | 58 | 2011 | I | 73 | MANUTENÇÃO E BENEFICIAÇÃO DOS CAMINHOS RURAIS E FLORESTAIS DO CONCELHO | 0102/07010408 | 01/01/2011 | 31/12/2024 | 10 000,00 € | 18 400,00 € | | | | | | | | | 8 400,00 € |
| 3.1. | 01 | 2018 | I | 5 | Estudo prévio para regadio na Serra de Bornes e Valongo | | 01/01/2018 | 31/12/2024 | | | | | | | | | | | |
| 3.1. | 02 | 2018 | I | 9 | Intervenção e requalificação do regadio de Santa Justa-Vale da Vilarça | 0102/07010413 | 01/01/2018 | 31/12/2024 | 50 000,00 € | 91 635,00 € | | | | | | | | | 41 635,00 € |
| 3.2. | | | | | Indústria e energia | | | | 1 462 847,53 € | 1 555 988,43 € | | | | | | | | | 93 140,90 € |
| 3.2. | 60 | 2011 | I | 75 | MANUTENÇÃO E ALARGAMENTO DA REDE DE ILUMINAÇÃO PÚBLICA NO CONCELHO | 0102/07010404 | 01/01/2011 | 31/12/2024 | 25 000,00 € | 55 574,00 € | | | | | | | | | 30 574,00 € |
| 3.2. | 61 | 2011 | I | 86 | AMPLIAÇÃO E REQUALIFICAÇÃO DA ZONA INDUSTRIAL | 0102/07010401 | 01/01/2010 | 31/12/2025 | 1 376 846,53 € | 1 368 439,43 € | | | | | | | | | -8 407,10 € |
| 3.2. | 05 | 2016 | I | 5 | REABILITAÇÃO ENERGETICA - EM DIVERSOS EDIFÍCIOS | 0102/07010301 | 01/01/2016 | 31/12/2023 | 1,00 € | 16 975,00 € | | | | | | | | | 16 974,00 € |
| 3.2. | 01 | 2019 | I | 3 | REABILITAÇÃO ENERGÉTICA NO BAIRRO SOCIAL TRÁS DE CASTELO EM ALFÂNDEGA DA FÉ | 0102/07010307 | 31/12/2019 | 31/12/2024 | 60 000,00 € | 115 000,00 € | | | | | | | | | 55 000,00 € |
| 3.2. | 02 | 2019 | I | 13 | REDUÇÃO ANUAL DO CONSUMO DE ENERGIA PRIMÁRIA NA ILUMINAÇÃO PÚBLICA: ILUMINAÇÃO PÚBLICA E CÉNICA LED | 0102/07010409 | 31/05/2019 | 31/12/2023 | 1 000,00 € | | | | | | | | | | -1 000,00 € |
| 3.3. | | | | | Transportes e comunicações | | | | 404 200,00 € | 99 869,37 € | | | | | | | | | -304 330,63 € |





Município de Alfândega da Fé — Câmara Municipal

DIVISÃO FINANCEIRA (D.F.)

| | | | | | | | | | | | | | | | | | | | |
|----------------|----|------|---|----|--|---------------|------------|------------|-----------------------|-----------------------|--|--|--|--|--|--|--|--|------------------------|
| 3.3.1. | | | | | Transportes rodoviários | | | | 404 200,00 € | 99 869,37 € | | | | | | | | | -304 330,63 € |
| 3.3.1. | 12 | 2011 | I | 77 | ORDENAMENTO DO TRANSITO E PREVENÇÃO RODOVOARIA NO CONCELHO | 0102/07010401 | 01/01/2011 | 31/12/2023 | 1 000,00 € | | | | | | | | | | -1 000,00 € |
| 3.3.1. | 14 | 2011 | I | 79 | REPARAÇÃO E CONSERVAÇÃO DE DIVERSAS ESTRADAS DO CONCELHO | 0102/07010401 | 01/01/2011 | 31/12/2024 | 80 000,00 € | 56 500,00 € | | | | | | | | | -23 500,00 € |
| 3.3.1. | 15 | 2011 | I | 80 | REPARAÇÃO DE VARIOS ARRUAMENTOS NO CONCELHO | 0102/07010401 | 01/01/2011 | 31/12/2024 | 31 000,00 € | 23 300,00 € | | | | | | | | | -7 700,00 € |
| 3.3.1. | 05 | 2021 | I | 1 | Pavimentações no concelho | 0102/07010401 | 01/01/2021 | 31/12/2024 | 90 000,00 € | 15 500,00 € | | | | | | | | | -74 500,00 € |
| 3.3.1. | 06 | 2021 | I | 3 | Marcações + Medidas Acalmia | 0102/07010409 | 01/01/2021 | 31/12/2024 | 1 200,00 € | 4 273,00 € | | | | | | | | | 3 073,00 € |
| 3.3.1. | 08 | 2021 | I | 5 | REABILITAÇÃO DA CANELHA DA COITADA | 0102/07010401 | 01/01/2021 | 31/12/2023 | 1 000,00 € | 200,00 € | | | | | | | | | -800,00 € |
| 3.3.1. | 03 | 2022 | I | 4 | Melhoria dos Acessos aos Lagos do Sabor | 0102/07010401 | 01/01/2022 | 31/12/2024 | 200 000,00 € | 96,37 € | | | | | | | | | -199 903,63 € |
| 3.3.1. | 04 | 2022 | I | 5 | Mobilidade Sustentável nos Lagos do Sabor - Implementação de Pontos de Carregamento Elétrico | | 01/01/2022 | 01/01/2024 | | | | | | | | | | | |
| 3.4.2. | 13 | 2020 | I | 10 | Projeto Wi-Fi 4EU – Alargamento da Rede Wi-Fi | | 01/01/2020 | 31/12/2024 | | | | | | | | | | | |
| 3.4.2. | 01 | 2022 | I | 3 | Criação do Parque Biológico da Ribeira do Nabo | | 01/01/2022 | 31/12/2023 | | | | | | | | | | | |
| TOTAL : | | | | | | | | | 7 586 821,09 € | 5 745 087,55 € | | | | | | | | | -1 841 733,54 € |



Município de Alfândega da Fé — Câmara Municipal

DIVISÃO FINANCEIRA (D.F.)

ANEXO IV – OPERAÇÕES DE TESOURARIA





Município de Alfândega da Fé — Câmara Municipal

DIVISÃO FINANCEIRA (D.F.)

ANEXO IV - OPERAÇÕES DE TESOURARIA

(MUNICÍPIO DE ALFÂNDEGA DA FÉ)

| | | | |
|----------------|--------------------------------|--------------|------------|
| Período | Tipo de Contas | AMBAS | Ano |
| 02/01/2023 | Visualização de Contas s/ Mov. | NÃO | 2023 |
| 31/12/2023 | | | |

| CÓDIGO DAS CONTAS | | DESIGNAÇÃO | SALDO INICIAL | RECEBIMENTOS | PAGAMENTOS | SALDO FINAL |
|-------------------|------------|--|---------------------|--------------------|--------------------|---------------------|
| 07 | 07 | Operações de tesouraria | 234 836,36 € | 30 878,88 € | 80 312,24 € | 185 403,00 € |
| 07.1 | 07.2 | Recebimentos por operações de tesouraria / Pagamentos por operações de tesouraria | 234 836,36 € | 30 878,88 € | 80 312,24 € | 185 403,00 € |
| 07.1.2 | 07.2.2 | Cobrança de receita por conta de outrem / Entrega de receita cobrada por conta de outrem | 300,00 € | | | 300,00 € |
| 07.1.2.1 | 07.2.2.1 | Receita Fiscal / Receita Fiscal | 300,00 € | | | 300,00 € |
| 07.1.2.1.1 | 07.2.2.1.1 | Autarquias locais / Autarquias locais | 300,00 € | | | 300,00 € |
| 07.1.6 | 07.2.6 | Retenções - Transição para o SNC-AP / Retenções - Transição para o SNC-AP | 6 986,71 € | | 290,23 € | 6 696,48 € |
| 07.1.9 | 07.2.9 | Outras receitas de operações tesouraria / Outras despesas de operações de tesouraria | 227 549,65 € | 30 878,88 € | 80 022,01 € | 178 406,52 € |
| TOTAL | | | 234 836,36 € | 30 878,88 € | 80 312,24 € | 185 403,00 € |





Município de Alfândega da Fé — Câmara Municipal

DIVISÃO FINANCEIRA (D.F.)

Anexo V – Contratação administrativa – situação dos contratos





Município de Alfândega da Fé — Câmara Municipal

DIVISÃO FINANCEIRA (D.F.)

ANEXO V - SITUAÇÃO DOS CONTRATOS

| | | | |
|------------|---|--|------|
| Período | Tipo de Consulta | Apenas os que tiveram execução financeira no exercício (c/ exceção das anuladas) | Ano |
| 02/01/2023 | Nomenclatura Mod.Adj. | CCP | 2023 |
| 31/12/2023 | <i>(consideração do registo de observações, exclusão dos contratos diversos e exclusão dos contratos cuja modalidade de adjudicação é no âmbito do COVID)</i> | | |

| ENTIDADE | | CONTRATO | | | | | | | | | | PAGAMENTOS NO PERÍODO (€) | | | | | PAGAMENTOS ACUMULADOS (€) | | | | | Observações | | | |
|----------|-------------|----------|--------|------|-------------------|------------------|-------------------|-----------------------------|------------|-----------|--------------------------|-----------------------------|--|-------------------|-------------------|--|---|-------|-------------------|-------------------|--|-------------|---|-------|-------------------------------------|
| NIPC | Denominação | Tipo | Objeto | Data | Valor do Contrato | Preço Contratual | Prazo de Execução | Ínicio de Execução (física) | Proc. Ctr. | Mod. Adj. | COMUNICAÇÃO AO TC (DATA) | VISITADO TRIBUNAL DE CONTAS | Data do Primeiro Pagamento - início de execução financeira | Trabalhos Normais | Revisão de Preços | Trabalhos / serviços / fornecimentos complement. | Outros trabalhos incluídos nos trabalhos a mens | Total | Trabalhos Normais | Revisão de Preços | Trabalhos / serviços / fornecimentos complement. | | Outros trabalhos incluídos nos trabalhos a mens | Total | Código de Identificação no Base Gov |
| | | | | | | | | | | | | | | | | | | | | | | | | | |
| | | | | | | | | | | | | | | | | | | | | | | | | | |





Município de Alfândega da Fé — Câmara Municipal

DIVISÃO FINANCEIRA (D.F.)

| | | | e i n o 3 0 / 2 0 2 1 | | a t o s a d i c i o n a i s | | S C O V D - 1 9 | | g . | | | | | | | | | | | | | |
|-----------|--|---|---|------------|-----------------------------|-------------|-----------------|------------|-----|---|--|--|------------|-------------|--|--|-------------|-------------|--|--|-------------|--|
| 50288539 | Bricatel-comercio de Material Elétrico de Bragança, Sa | B | 580 - AQUISIÇÃO E COLOCAÇÃO DE EQUIPAMENTOS PARA ACTIVIDADES DE LAZER NA EDUCAÇÃO INFANTIL NA ESCOLA EB | 31/08/2021 | 25 890,00 € | 31 844,70 € | 30/11/2021 | 01/10/2021 | CP | N | | | 23/01/2023 | 31 844,70 € | | | 31 844,70 € | 31 844,70 € | | | 31 844,70 € | |
| 500033684 | Gaspe - Combustíveis, Lda. | B | 592 - FORNECIMENTO DE COMBUSTÍVEIS RODOVIÁRIOS PARA AS VIATURAS DO MUNICIPIO | 09/09/2021 | 69 180,47 € | 85 091,98 € | 16/09/2022 | 17/09/2021 | CP | N | | | 27/10/2021 | 4 174,18 € | | | 4 174,18 € | 84 995,71 € | | | 84 995,71 € | |
| 502691000 | Macro-frio | B | 644 - FORNECIMENTO DE PEIXE - | 11/01/2022 | 19 226,00 € | 21 257,06 € | 31/12/2022 | 27/01/2022 | AD | N | | | 08/03/2022 | 603,06 € | | | 603,06 € | 15 475,50 € | | | 15 475,50 € | Adenda ao contrato a partir de 12/10- Publica da no Base Gov em 26/10/2022 |
| 500586535 | Tuacar-Automóveis e Máquinas, Sa | B | 705 - AQUISIÇÃO DE GASOLEO DE AQUECIMENTO PELO PERÍODO DE 1 ANO OU ATÉ AO LIMITE DO VALOR | 16/02/2022 | 9 200,00 € | 11 316,00 € | 01/03/2023 | 02/03/2022 | AD | N | | | 20/10/2022 | 8 318,88 € | | | 8 318,88 € | 11 310,28 € | | | 11 310,28 € | |
| 175104069 | FERNANDO | B | 737 - Consulta Prévia - | 04/05/2022 | 22 009,50 € | 27 071,69 € | 10/12/2022 | 10/05/2022 | CP | N | | | 06/10/2022 | 13 240,27 € | | | 13 240,27 € | 15 512,57 € | | | 15 512,57 € | |





Município de Alfândega da Fé — Câmara Municipal

DIVISÃO FINANCEIRA (D.F.)

| | | | | | | | | | | | | | | | | | | | | | | | | | | | | |
|-----------|---|---|------------|-------------|-------------|------------|------------|----|---|--|--|--|--|------------|-------------|--|--|--|--|--|--|--|------------|-------------|-------------|--|------------|-------------|
| | JOAQUIM VILARES | Fornecimento contínuo de inertes para obras de administração direta do Município | | | | | | | | | | | | | | | | | | | | | | | | | | |
| 505512548 | Valdemar & Filhos - Construção e Transportes, Lda | 744 - Consulta Prévia - Fornecimento contínuo de cubos de granito para o ano de 2022 | 17/05/2022 | 19 050,00 € | 23 431,50 € | 24/11/2022 | 25/05/2022 | CP | N | | | | | 25/10/2022 | 4 763,42 € | | | | | | | | 4 763,42 € | 7 158,72 € | | | 7 158,72 € | |
| 501317570 | INERTIL - SOC. PRODUTORA DE INERTES, LDA | 747 - Consulta Prévia - Fornecimento contínuo de massa asfáltica | 18/05/2022 | 13 950,00 € | 17 158,50 € | 01/12/2022 | 30/05/2022 | CP | N | | | | | 28/09/2022 | 3 202,92 € | | | | | | | | | 3 202,92 € | 6 419,57 € | | | 6 419,57 € |
| 500618780 | PROBLOC | 760 - Consulta Prévia - Fornecimento contínuo de diverso material para obras de administração direta do Município (6 meses) | 02/06/2022 | 23 108,24 € | 28 423,23 € | 23/12/2022 | 24/06/2022 | CP | N | | | | | 31/01/2023 | 12 306,26 € | | | | | | | | | 12 306,26 € | 12 306,26 € | | | 12 306,26 € |
| 503642401 | Maxiflor - Produção e Comercialização de Plantas, Import. Export. Lda | 761 - Ajuste Direto - Aquisição de flores enraizadas para as rotundas | 06/06/2022 | 2 000,70 € | 2 120,75 € | 30/06/2022 | 15/06/2022 | AD | N | | | | | 31/01/2023 | 2 120,74 € | | | | | | | | | 2 120,74 € | 2 120,74 € | | | 2 120,74 € |
| 515212466 | Carlos Neno Unipessoal Lda | 772 - Ajuste Direto - Aquisição de pneus para a viatura IZUZU 48-IE-35, do Município | 29/07/2022 | 178,60 € | 219,68 € | 13/08/2022 | 08/08/2022 | AD | N | | | | | 31/01/2023 | 219,68 € | | | | | | | | | 219,68 € | 219,68 € | | | 219,68 € |
| 513401075 | Distrialfa Lda | 775 - AJUSTE DIRETO - PRODUTOS DE LIMPEZA | 02/08/2022 | 9 895,10 € | 12 170,97 € | 04/01/2023 | 05/08/2022 | AD | N | | | | | 31/01/2023 | 12 170,97 € | | | | | | | | | 12 170,97 € | 12 170,97 € | | | 12 170,97 € |
| 194329577 | Maria da Conceição Reis Velho (frutas Velho) | 787 - Fornecimento parcelar e continuado de fruta para o ano letivo de 2022/2023 | 22/08/2022 | 11 735,90 € | 12 440,05 € | 15/09/2023 | 16/09/2022 | CP | N | | | | | 28/10/2022 | 6 334,26 € | | | | | | | | | 6 334,26 € | 9 698,41 € | | | 9 698,41 € |





Município de Alfândega da Fé — Câmara Municipal

DIVISÃO FINANCEIRA (D.F.)

| | | | | | | | | | | | | | | | | | | | | | | | | | | | | | | |
|-----------|---|---|---|------------|-------------|-------------|------------|------------|------|---|--|--|--|--|--|------------|------------|--|--|--|--|--|------------|-------------|--|--|--|--|-------------|------------|
| 222948922 | Lidia Maria Cristino Martins | B | 788 - Fornecimento parcelar e continuado de carne de porco e salsicharia para o ano letivo de 2022/2023 | 23/08/2022 | 12 553,00 € | 15 440,19 € | 13/09/2023 | 14/09/2022 | CP | N | | | | | | 03/10/2022 | 5 492,12 € | | | | | | 5 492,12 € | 8 437,56 € | | | | | | 8 437,56 € |
| 222948922 | Lidia Maria Cristino Martins | B | 789 - Fornecimento parcelar e continuado de carnes vermelhas para o ano letivo de 2022/2023 | 23/08/2022 | 12 650,00 € | 15 559,50 € | 13/09/2023 | 14/09/2022 | CP | N | | | | | | 03/10/2022 | 6 974,70 € | | | | | | 6 974,70 € | 10 807,93 € | | | | | 10 807,93 € | |
| 194329577 | Maria da Conceição Reis Velho (frutas Velho) | B | 792 - Fornecimento contínuo e parcelar de legumes e produtos hortícolas para o ano letivo de 2022/2023 | 02/09/2022 | 12 335,91 € | 13 123,67 € | 11/09/2023 | 12/09/2022 | CP | N | | | | | | 28/10/2022 | 8 607,51 € | | | | | | 8 607,51 € | 12 912,50 € | | | | | 12 912,50 € | |
| 509510116 | ILIDIO JOSÉ CARVALHO CORREIA UNIPRESS OAL LDA | B | 796 - Fornecimento parcelar e continuado de pão e bolo rei para o ano letivo de 2022/2023 | 06/09/2022 | 2 368,30 € | 2 892,44 € | 13/09/2023 | 14/09/2022 | CP | N | | | | | | 31/10/2022 | 1 531,94 € | | | | | | 1 531,94 € | 2 102,54 € | | | | | 2 102,54 € | |
| 504171445 | J.M.& GONCALVES, LDA | B | 802 - Aquisição de material de serralharia | 07/09/2022 | 1 317,79 € | 1 620,91 € | 20/09/2022 | 15/09/2022 | AD | N | | | | | | 23/01/2023 | 1 620,88 € | | | | | | 1 620,88 € | 1 620,88 € | | | | | 1 620,88 € | |
| 500075069 | COOPERATIVA AGRICOLA DE ALFANDEGA FE, C.R.L. | B | 807 - Consulta Prévia - Fornecimento de azeite biológico para o ano letivo de 2022/2023 | 09/09/2022 | 4 140,00 € | 4 388,40 € | 15/09/2023 | 16/09/2022 | CP | N | | | | | | 30/12/2022 | 2 925,60 € | | | | | | 2 925,60 € | 3 657,00 € | | | | | 3 657,00 € | |
| 502916974 | Mestre Alimentar-comerciali zacao De Produtos Alimentares | B | 813 - Ajuste Direto - Fornecimento parcelar e continuado de mercearias para o ano letivo de 2022/2023 | 14/09/2022 | 17 684,90 € | 21 752,43 € | 25/09/2023 | 26/09/2022 | AD | N | | | | | | 28/10/2022 | 9 646,37 € | | | | | | 9 646,37 € | 13 592,35 € | | | | | 13 592,35 € | |
| 500039577 | Avicasal-sociedade Avicola S.a. | B | 816 - FORNECIMENTO PARCELAR E CONTINUADO | 03/10/2022 | 11 742,80 € | 12 447,37 € | 18/09/2023 | 19/09/2022 | ADCP | N | | | | | | 02/11/2022 | 4 361,66 € | | | | | | 4 361,66 € | 6 185,91 € | | | | | 6 185,91 € | |





Município de Alfândega da Fé — Câmara Municipal

DIVISÃO FINANCEIRA (D.F.)

| | | O DE CARNES BRANCAS E OVOS PARA O ANO LETIVO 2022 E 2023 | | | | | | | | | | | | | | | | | | | | |
|-----------|--|--|--|------------|------------|------------|------------|------------|----|---|--|--|--|--|--|--|------------|------------|--|------------|------------|------------|
| 503536717 | Visualform a - Tecnologia s de Informaçã o, S.a. | B | 818 - Ajuste Direto - Aquisição de hardware e software para realizar os backups de todo o sistema informático no Município de Alfândega da Fé | 04/10/2022 | 2 155,68 € | 2 651,49 € | 14/10/2023 | 14/10/2022 | AD | N | | | | | | | 31/01/2023 | 2 651,49 € | | 2 651,49 € | 2 651,49 € | 2 651,49 € |
| 515212466 | Carlos Neno Unipessoal Lda | B | 819 - Ajuste Direto - Aquisição de pneus, para as viaturas do Município | 04/10/2022 | 1 067,78 € | 1 313,36 € | 19/10/2022 | 14/10/2022 | AD | N | | | | | | | 31/01/2023 | 1 313,36 € | | 1 313,36 € | 1 313,36 € | 1 313,36 € |
| 505232235 | Janz - Contagem e Gestão de Fluidos S.a. | B | 831 - Ajuste direto - Aquisição de acessórios de instalação de contadores de água | 03/11/2022 | 508,50 € | 625,46 € | 05/12/2022 | 25/11/2022 | AD | N | | | | | | | 31/01/2023 | 625,46 € | | 625,46 € | 625,46 € | 625,46 € |
| 202378020 | Jorge Manuel Simões Bruxela | B | 836 - Ajuste direto - Fornecimento contínuo de diverso material de escritório | 04/11/2022 | 7 500,00 € | 9 225,00 € | 11/11/2023 | 16/11/2022 | AD | N | | | | | | | 19/12/2022 | 4 570,59 € | | 4 570,59 € | 4 877,54 € | 4 877,54 € |
| 500075069 | COOPER ATIVA AGRICOLA DE ALFÂNDE GA FE, C.R.L. | B | 848 - Ajuste direto - Aquisição de produtos para as atividades de turismo ativo | 11/11/2022 | 56,69 € | 65,26 € | 27/11/2022 | 17/11/2022 | AD | N | | | | | | | 10/12/2022 | 65,26 € | | 65,26 € | 65,26 € | 65,26 € |
| 229376061 | Silvia Maria Lopes Almeida Rocha | B | 854 - Ajuste direto - Aquisição de material para mitigação dos constrangimen tos, resultantes da empreitada designada Reconstrução e Ampliação do Edifício Lagar D'El Rei | 29/11/2022 | 141,00 € | 173,43 € | 02/01/2023 | 19/12/2022 | AD | N | | | | | | | 29/12/2022 | 173,43 € | | 173,43 € | 173,43 € | 173,43 € |



Município de Alfândega da Fé — Câmara Municipal

DIVISÃO FINANCEIRA (D.F.)

| | | | | | | | | | | | | | | | | | | | | | | | | | | | | | | | | | | | | |
|-----------|------------------------------|---|--|------------|-------------|-------------|------------|------------|----|---|--|--|--|--|------------|-------------|-------------|--|--|--|--|--|--|--|--|--|-------------|-------------|-------------|--|--|--|--|--|-------------|-------------|
| 502691000 | Macro-frio | B | 861 - Consulta Prévia - Fornecimento parcelar e continuado de peixe congelado para o agrupamento de escolas de Alfândega da Fé para o ano de 2023. | 29/12/2022 | 23 013,80 € | 25 252,67 € | 31/12/2023 | 01/01/2023 | CP | N | | | | | 26/01/2023 | 14 665,75 € | | | | | | | | | | | | 14 665,75 € | 14 665,75 € | | | | | | | 14 665,75 € |
| 503724475 | Liborio Rocha & Pacheco, Lda | B | 869 - Ajuste Direto - Aquisição de Placa de gás natural, de 60cm, com 4 queimadores, potência nominal máxima (W) (gás): 7500, modelo HLX 60 4G AL NATURAL ou equivalente | 20/01/2023 | 121,95 € | 150,00 € | 22/01/2023 | 20/01/2023 | AD | N | | | | | | 17/03/2023 | 150,00 € | | | | | | | | | | | 150,00 € | 150,00 € | | | | | | 150,00 € | |
| 175104069 | FERNAND O JOAQUIM VILARES | B | 874 - Ajuste Direto - Aquisição de material para aplicação de isolamento térmico pelo exterior da parede meeira da casa do Arcebispo D. José de Moura | 31/01/2023 | 975,00 € | 1 199,25 € | 05/02/2023 | 31/01/2023 | AD | N | | | | | | 31/03/2023 | 1 199,25 € | | | | | | | | | | | 1 199,25 € | 1 199,25 € | | | | | | 1 199,25 € | |
| 175104069 | FERNAND O JOAQUIM VILARES | B | 875 - Ajuste Direto - Ação social - Habitação social - Manutenção - Habitação social Trás do Castelo - Habitação 40 - Aquisição de material | 31/01/2023 | 850,00 € | 1 045,50 € | 05/01/2023 | 31/01/2023 | AD | N | | | | | | 31/03/2023 | 1 045,50 € | | | | | | | | | | | 1 045,50 € | 1 045,50 € | | | | | | 1 045,50 € | |
| 500033684 | Gaspe - Combustíveis, Lda. | B | 883 - Fornecimento de combustíveis rodoviários em postos de abastecimento público, para a frota do Município | 24/02/2023 | 59 505,86 € | 73 192,21 € | 01/03/2024 | 01/03/2023 | CP | N | | | | | | 17/04/2023 | 29 737,34 € | | | | | | | | | | 29 737,34 € | 29 737,34 € | | | | | | | 29 737,34 € | |





Município de Alfândega da Fé — Câmara Municipal

DIVISÃO FINANCEIRA (D.F.)

| | | | | | | | | | | | | | | | | | | | | | | | | | | |
|-----------|---|---|--|------------|--------------|--------------|------------|------------|-----|---|--|--|--|--|------------|--------------|--|--|--------------|--------------|--|--|--|--|--|--------------|
| | | de Alfândega da Fé, designadamente gasóleo, gasolina e gasolina mais aditivo. | | | | | | | | | | | | | | | | | | | | | | | | |
| 175104069 | FERNANDO JOAQUIM VILARES | B | 894 - Aquisição de interruptor diferencial | 28/03/2023 | 80,00 € | 98,40 € | 29/03/2023 | 28/03/2023 | AD | N | | | | | 14/04/2023 | 98,40 € | | | 98,40 € | 98,40 € | | | | | | 98,40 € |
| 501777407 | Certoma - Comercio Técnico De Máquinas, Lda | B | 897 - AQUISIÇÃO DE EQUIPAMENTO LIMPA FOSSAS | 16/03/2023 | 155 750,00 € | 191 572,50 € | 16/03/2023 | 16/03/2023 | CPN | N | | | | | 15/05/2023 | 191 572,50 € | | | 191 572,50 € | 191 572,50 € | | | | | | 191 572,50 € |
| 500635781 | Carlos Augusto Pinto Santos & Filhos, Sa | B | 898 - Fornecimento contínuo de 150 toneladas de massa asfáltica a frio com inertes finos | 23/03/2023 | 10 875,00 € | 13 376,25 € | 31/12/2023 | 23/03/2023 | CP | N | | | | | 20/05/2023 | 7 298,98 € | | | 7 298,98 € | 7 298,98 € | | | | | | 7 298,98 € |
| 500033684 | Gaspe - Combustíveis, Lda. | B | 899 - Aquisição de 500 litros de aditivo blue, a granel, em posto de abastecimento | 29/03/2023 | 406,50 € | 500,00 € | 28/02/2024 | 29/03/2023 | AD | N | | | | | 22/08/2023 | 60,40 € | | | 60,40 € | 60,40 € | | | | | | 60,40 € |
| 500635781 | Carlos Augusto Pinto Santos & Filhos, Sa | B | 900 - Fornecimento contínuo de Tout Venant (azul) | 04/04/2023 | 11 400,00 € | 14 022,00 € | 31/12/2023 | 04/04/2023 | AD | N | | | | | 14/11/2023 | 630,99 € | | | 630,99 € | 630,99 € | | | | | | 630,99 € |
| 505134195 | Warpcom | B | 901 - Aquisição de equipamento informático para renovação do equipamento da rede interna do Município/Armazém. | 28/03/2023 | 1 107,04 € | 1 361,66 € | 03/04/2023 | 24/03/2023 | AD | N | | | | | 24/07/2023 | 1 361,66 € | | | 1 361,66 € | 1 361,66 € | | | | | | 1 361,66 € |
| 229376061 | Silvia Maria Lopes Almeida Rocha | B | 902 - FORNECIMENTO CONTINUADO DE AQUISIÇÃO DE DIVERSO MATERIAL CONSUMÍVEL, INFORMÁTICO E PUBLICITÁRIO | 14/04/2023 | 19 999,00 € | 24 598,77 € | 14/09/2023 | 14/04/2023 | AD | N | | | | | 16/05/2023 | 16 740,70 € | | | 16 740,70 € | 16 740,70 € | | | | | | 16 740,70 € |





Município de Alfândega da Fé — Câmara Municipal

DIVISÃO FINANCEIRA (D.F.)

| | | | | | | | | | | | | | | | | | | | | | | | | | | |
|-----------|--|---|--|------------|-------------|-------------|------------|------------|----|---|--|--|--|------------|-------------|--|--|--|--|--|-------------|-------------|--|--|--|-------------|
| 500075069 | COOPERATIVA AGRICOLA DE ALFANDEGA FE, C.R.L. | B | 916 - Aquisição de azeite para as provas de turismo ativo | 26/04/2023 | 45,03 € | 47,73 € | 28/04/2023 | 26/04/2023 | AD | N | | | | 20/07/2023 | 47,73 € | | | | | | 47,73 € | 47,73 € | | | | 47,73 € |
| 222948922 | Lidia Maria Cristino Martins | B | 920 - Fornecimento parcelar e continuado de carne de porco e salsicharia par o ano letivo de 2023/2024 | 15/09/2023 | 12 570,00 € | 12 945,17 € | 15/09/2024 | 15/09/2023 | CP | N | | | | 29/09/2023 | 2 678,95 € | | | | | | 2 678,95 € | 2 678,95 € | | | | 2 678,95 € |
| 513701435 | Simple Vector, Lda | B | 934 - Aquisição de sombras para o recinto da fFsta da Cereja | 02/06/2023 | 12 164,99 € | 14 962,94 € | 02/06/2023 | 02/06/2023 | AD | N | | | | 18/09/2023 | 14 962,94 € | | | | | | 14 962,94 € | 14 962,94 € | | | | 14 962,94 € |
| 515212466 | Carlos Neno Unipessoal Lda | B | 937 - AQUISIÇÃO DE PNEUS E SERVIÇOS CONEXOS, POR 6 MESES LOTE 1 | 03/07/2023 | 9 494,21 € | 11 677,95 € | 31/12/2023 | 03/07/2023 | CP | N | | | | 18/12/2023 | 1 374,91 € | | | | | | 1 374,91 € | 1 374,91 € | | | | 1 374,91 € |
| 513071768 | Atomic Position - Unipessoal Lda | B | 942 - Escola Náutica - Equipamentos | 02/08/2023 | 16 300,00 € | 20 049,00 € | 02/08/2023 | 02/08/2023 | AD | N | | | | 25/09/2023 | 10 061,40 € | | | | | | 10 061,40 € | 10 061,40 € | | | | 10 061,40 € |
| 513539816 | Obvio Exemplar Unipessoal Lda | B | 944 - ESCOLA EB23 INTERVENÇÕES DE MANUTENÇÃO, REPARAÇÃO E SUSTITUIÇÃO DE EQUIPAMENTOS | 09/08/2023 | 15 500,00 € | 19 065,00 € | 07/10/2023 | 09/08/2023 | AD | N | | | | 30/08/2023 | 2 000,00 € | | | | | | 2 000,00 € | 2 000,00 € | | | | 2 000,00 € |
| 502060433 | Meigal Alimentação, Sa | B | 959 - Fornecimento parcelar e continuado de carnes brancas e ovos para o ano letivo 23/24 | 02/10/2023 | 19 108,85 € | 19 108,85 € | 01/10/2024 | 02/10/2023 | AD | N | | | | 17/11/2023 | 1 307,26 € | | | | | | 1 307,26 € | 1 307,26 € | | | | 1 307,26 € |
| 194329577 | Maria da Conceição Reis Velho (frutas Velho) | B | 960 - Fornecimento parcelar e continuado de fruta para o ano de 2023/2024 | 21/09/2023 | 11 555,00 € | 12 248,30 € | 20/09/2024 | 21/09/2023 | CP | N | | | | 30/12/2023 | 2 077,43 € | | | | | | 2 077,43 € | 2 077,43 € | | | | 2 077,43 € |



Município de Alfândega da Fé — Câmara Municipal

DIVISÃO FINANCEIRA (D.F.)

| | | | | | | | | | | | | | | | | | | | | | | | | | | |
|-----------|--|---|---|------------|----------------|----------------|------------|------------|------|---|--|--|--|-------------|--|--|--|------------|-------------|----------------|----------------|--|--|--|-------------|----------------|
| 508012449 | Concreta e Definida, Lda | E | 142 - ONSIGNAÇÃO E PUBLICAÇÃO NO BASE GOV DA EMPREITADA FELGUEIRAS - ALDEIA DA BIOSFERA PROJETO DE REABILITAÇÃO DO ESPAÇO PÚBLICO MOBILIDADE E ACESSIBILIDADE PARA TODOS - Fase 3 - Trabalhos de pavimentação | 20/02/2022 | 14 805,55 € | 15 693,88 € | 23/02/2022 | 24/01/2022 | AD | N | | | | | | | | 31/01/2023 | 15 693,88 € | 15 693,88 € | | | | | 15 693,88 € | |
| 152189602 | ARMANDO MANUEL PIRES | E | 531 - INTERVENÇÕES DE CONSERVAÇÃO URBANÍSTICA EM DIVERSAS FREGUESIAS DO CONCELHO | 07/05/2021 | 109 760,60 € | 116 346,24 € | 04/12/2021 | 07/06/2021 | ADCP | N | | | | | | | | | 23/09/2021 | 9 179,60 € | 116 346,24 € | | | | | 116 346,24 € |
| 500635781 | Carlos Augusto Pinto Santos & Filhos, Sa | E | 571 - AMPLIAÇÃO E REQUALIFICAÇÃO DA ZONA INDUSTRIAL COM CRIAÇÃO DE INCUBADORA DE EMPRESAS -FASE | 20/08/2021 | 1 383 817,48 € | 1 466 846,53 € | 20/08/2021 | 20/08/2021 | CPN | N | | | | 115/05/2022 | | | | | 05/12/2022 | 1 090 870,54 € | 1 254 586,77 € | | | | | 1 254 586,77 € |
| 501179259 | FERREIRA & BEBIANO, LDA | E | 752 - Revisão de Preços Empreitada Bairro Trás de Castelo | 20/05/2022 | 11 908,74 € | 12 623,26 € | 20/05/2022 | 20/05/2022 | CPN | R | | | | | | | | | 18/01/2023 | | 12 623,26 € | | | | | 12 623,26 € |
| 501179259 | FERREIRA & BEBIANO, LDA | E | 759 - Escola Básica e Secundária de Alfândega da Fé - Remodelação e | 31/05/2022 | 1 411 852,73 € | 1 496 563,90 € | 19/06/2023 | 20/06/2022 | CPN | N | | | | 157/03/2022 | | | | | 30/12/2022 | 1 330 604,83 € | 1 337 269,74 € | | | | | 1 337 269,74 € |





Município de Alfândega da Fé — Câmara Municipal

DIVISÃO FINANCEIRA (D.F.)

| | | Requalificação - 2.ª Fase | | | | | | | | 21 | | | | | | | | | | | | | |
|-----------|---|---------------------------|---|------------|--------------|--------------|------------|------------|-----|----|--|--|--|--|------------|-------------|--|--|-------------|------------|--|-------------|-------------|
| 510249388 | Alto Das Fontes, Lda. | E | 858 - Ajuste Direto - Empreitada de "Intervenção de Conservação Urbanística em diversas Freguesias do Concelho" | 15/12/2022 | 8 500,00 € | 9 010,00 € | 16/02/2023 | 16/01/2023 | AD | N | | | | | 17/02/2023 | 9 010,00 € | | | 9 010,00 € | 9 010,00 € | | | 9 010,00 € |
| 139423800 | Jose Joaquim Gomes | E | 911 - Empreitada Melhorias das condições de acesso da Vila - Pavimentação pedonal da Av. Dr. Francisco Pereira de Lemos Revisão de preços | 11/04/2023 | 1 784,21 € | 1 891,26 € | 11/04/2023 | 11/04/2023 | CP | R | | | | | 09/05/2023 | 1 891,26 € | | | 1 891,26 € | | | 1 891,26 € | 1 891,26 € |
| 508564212 | Horto Progresso de Meda, Lda | E | 983 - EMPREITADA DE (RE)ARBOORIZAÇÃO E REQUALIFICAÇÃO DOS ESPAÇOS VERDES DE ALFÂNDEGA DA FÉ | 28/09/2023 | 79 973,00 € | 84 771,38 € | 31/12/2023 | 28/09/2023 | AD | N | | | | | 18/12/2023 | 84 771,38 € | | | 84 771,38 € | | | 84 771,38 € | 84 771,38 € |
| 500586535 | Tuacar - Automóveis E Máquinas, Sa | O | 790 - Fornecimento continuo po 6 meses de combustível para viaturas | 29/08/2022 | 52 683,84 € | 64 801,14 € | 28/02/2023 | 01/09/2022 | CP | N | | | | | 27/12/2022 | 36 025,45 € | | | 36 025,45 € | | | 43 346,62 € | 43 346,62 € |
| 513401075 | Distrialfa Lda | O | 791 - Fornecimento parcelar e continuado de produtos de limpeza para a ano \ | 30/08/2022 | 6 446,67 € | 7 929,40 € | 13/09/2023 | 14/09/2022 | AD | N | | | | | 31/01/2023 | 595,12 € | | | 595,12 € | | | 595,12 € | 595,12 € |
| 980245974 | Endesa Energia S.a. - Sucursal Portugal | O | 864 - Agrupamento de Entidades Adjudicantes - Contratação de fornecedor de energia elétrica e gás natural - | 28/12/2022 | 90 598,54 € | 111 436,20 € | 31/12/2024 | 31/12/2022 | CPN | N | | | | | 31/01/2023 | 67 710,30 € | | | 67 710,30 € | | | 67 710,30 € | 67 710,30 € |
| 509828698 | Dourogás Natural - Comércio de Gás | O | 867 - Agrupamento de Entidades Adjudicantes | 31/12/2022 | 121 951,22 € | 150 000,00 € | 31/12/2025 | 31/12/2022 | CPN | N | | | | | 31/01/2023 | 3 214,35 € | | | 3 214,35 € | | | 3 214,35 € | 3 214,35 € |





Município de Alfândega da Fé — Câmara Municipal

DIVISÃO FINANCEIRA (D.F.)

| | | | | | | | | | | | | | | | | | | | | | | | | | | | | | | | | | | | | |
|-----------|---|---|--|------------|-------------|-------------|------------|------------|------|---|--|--|--|--|------------|-------------|--|--|--|--|--|--|--|--|--|--|--|-------------|-------------|--|--|--|--|--|-------------|-------------|
| | Natural e Energia, S.a | - | | | | | | | | | | | | | | | | | | | | | | | | | | | | | | | | | | |
| | Contratação de fornecedor de energia elétrica e gás natural | | | | | | | | | | | | | | | | | | | | | | | | | | | | | | | | | | | |
| 502525410 | Fernando Peixinho & Jose Lima, Soc. Lda | S | 375 - CONSULTA PRÉVIA - AQUISIÇÃO DE SERVIÇOS DE REVISOR OFICIAL DE CONTAS - ROC | 24/04/2020 | 32 400,00 € | 39 852,00 € | 03/05/2023 | 04/05/2020 | CP | N | | | | | 19/01/2021 | 5 535,00 € | | | | | | | | | | | | 5 535,00 € | 39 852,00 € | | | | | | | 39 852,00 € |
| 227522168 | Ines Francisca Tome Pinto | S | 507 - CP - SERVIÇOS DE VETERINÁRIA | 18/02/2021 | 24 600,00 € | 30 258,00 € | 22/02/2024 | 23/02/2021 | CP | N | | | | | 06/04/2021 | 10 281,20 € | | | | | | | | | | | | 10 281,20 € | 28 051,63 € | | | | | | 28 051,63 € | |
| 510122639 | Agr - Engenharia e Serviços Lda | S | 548 - serviços de operação/manutenção de eatares | 07/06/2021 | 21 120,00 € | 25 977,60 € | 24/06/2022 | 25/06/2021 | ADCP | N | | | | | 30/11/2021 | 2 164,80 € | | | | | | | | | | | | 2 164,80 € | 21 648,00 € | | | | | | 21 648,00 € | |
| 504475606 | MUNICIPI A- EMPRESA DE CARTOGRAFIA E SISTEMAS DE INFORMAÇÃO | S | 551 - AQUISIÇÃO DE SERVIÇOS DE GESTÃO DE FROTAS PARA AS VIATURAS DO MUNICIPIO DE ALFÂNDEGA DA FÉ SISTEMA DE GEOLOCALIZAÇÃO DE VIATURAS | 21/06/2021 | 14 188,60 € | 17 451,98 € | 30/06/2024 | 01/07/2021 | AD | N | | | | | 26/01/2022 | 1 878,92 € | | | | | | | | | | | | 1 878,92 € | 9 934,20 € | | | | | | 9 934,20 € | |
| 515105570 | Nsp Unipessoal Lda | S | 555 - Apoio ao Acesso à Habitação Execução de projeto e fiscalização 24 MESES | 02/07/2021 | 47 280,00 € | 58 154,40 € | 18/07/2023 | 19/07/2021 | ADCP | N | | | | | 17/09/2021 | 19 384,80 € | | | | | | | | | | | | 19 384,80 € | 58 154,40 € | | | | | | 58 154,40 € | |
| 217612873 | NELSON JOSE CARPINTIRO BORGES | S | 559 - AQUISIÇÃO DE SERVIÇOS DE TOPOGRAFIA 1º DIREITO | 08/07/2021 | 30 000,00 € | 36 900,00 € | 29/07/2023 | 30/07/2021 | CP | N | | | | | 15/10/2021 | 12 300,00 € | | | | | | | | | | | | 12 300,00 € | 36 900,00 € | | | | | | 36 900,00 € | |
| 205977294 | Sandra Margarida Afonso Martins Castilho | S | 570 - Aquisição de prestação de serviços na área do desporto e | 13/08/2021 | 58 900,00 € | 72 447,00 € | 24/08/2024 | 25/08/2021 | ADCP | N | | | | | 25/08/2021 | 16 745,13 € | | | | | | | | | | | | 16 745,13 € | 52 651,46 € | | | | | | 52 651,46 € | |





Município de Alfândega da Fé — Câmara Municipal

DIVISÃO FINANCEIRA (D.F.)

| | | | | | | | | | | | | | | | | | | | | |
|-----------|---|--|---|------------|-------------|-------------|------------|------------|------|---|--|--|------------|-------------|--|-------------|-------------|--|--|-------------|
| 191097705 | MARIA MANUELA G.P.FERNANDES | 634 - Aquisição de serviços de manutenção e fornecimento s diversos para pequenas reparações para o parque de máquinas e viaturas do município de Alfândega da Fé, pelo período de 1 ano | S | 02/12/2021 | 6 000,00 € | 7 380,00 € | 19/12/2022 | 20/12/2021 | ADCP | N | | | 31/10/2022 | 468,84 € | | 468,84 € | 1 440,36 € | | | 1 440,36 € |
| 505860503 | Liftech, S.a. | 646 - PLATAFORMA ELEVATÓRIA | S | 11/01/2022 | 11 490,00 € | 12 179,40 € | 25/02/2022 | 26/01/2022 | AD | N | | | 21/11/2022 | 10 961,46 € | | 10 961,46 € | 12 179,40 € | | | 12 179,40 € |
| 506063038 | AGENCIA FUNERARIA, MEDEIRO S.SOC. UNIPESSOAL, LDA | 648 - iluminação natal | S | 11/01/2022 | 3 325,00 € | 4 089,75 € | 09/01/2022 | 03/12/2021 | AD | N | | | 10/02/2022 | 4 089,75 € | | 4 089,75 € | 4 089,75 € | | | 4 089,75 € |
| 506364054 | GABRIEL MOTORS PORT, LDA | 665 - LOTE 1 - SERVIÇOS DE MANUTENÇÃO E FORNECIMENTO DIVERSOS PARA PEQUENAS REPARAÇÕES | S | 20/01/2022 | 6 000,00 € | 7 380,00 € | 02/02/2023 | 03/02/2022 | ADCP | N | | | 29/12/2022 | 2 951,51 € | | 2 951,51 € | 4 007,90 € | | | 4 007,90 € |
| 133049540 | HORACIO FERNANDO LOBO MARTINS | 666 - LOTE 2 - SERVIÇOS DE MANUTENÇÃO E FORNECIMENTO DIVERSOS PARA PEQUENAS REPARAÇÕES | S | 20/01/2022 | 5 996,00 € | 7 375,08 € | 02/02/2023 | 03/02/2022 | ADCP | N | | | 23/03/2022 | 310,11 € | | 310,11 € | 7 278,18 € | | | 7 278,18 € |
| 510496733 | ANTONIO MANUEL POVOA, UNIPESSOAL, LDA | 667 - LOTE 3 - SERVIÇOS DE MANUTENÇÃO E FORNECIMENTO DIVERSOS PARA PEQUENAS | S | 20/01/2022 | 5 998,00 € | 7 377,54 € | 02/02/2023 | 03/02/2022 | ADCP | N | | | 02/09/2022 | 1 208,73 € | | 1 208,73 € | 7 264,38 € | | | 7 264,38 € |





Município de Alfândega da Fé — Câmara Municipal

DIVISÃO FINANCEIRA (D.F.)

| REPARAÇÕES | | CONTRATOS | | PRESTAÇÃO DE SERVIÇOS | | OBRAS | | OUTROS | | TOTAL | | TOTAL | | TOTAL | |
|------------|--|------------|-------------|-----------------------|-------------|------------|-------------|------------|-------------|------------|-------------|------------|-------------|------------|-------------|
| Nº | EMPRESA | DATA | VALOR | DATA | VALOR | DATA | VALOR | DATA | VALOR | DATA | VALOR | DATA | VALOR | DATA | VALOR |
| 229418562 | Carlos José Simões Alves | 04/02/2022 | 19 980,00 € | 28/02/2023 | 24 575,40 € | 01/03/2022 | 4 512,15 € | 24/03/2022 | 4 512,15 € | 24/03/2022 | 4 512,15 € | 24/03/2022 | 24 575,40 € | 24/03/2022 | 24 575,40 € |
| 504615947 | Meo - Serviços Comunicações Multimídia, S.a. | 15/02/2022 | 53 952,72 € | 22/03/2024 | 66 361,85 € | 23/03/2022 | 37 869,15 € | 30/05/2022 | 37 869,15 € | 30/05/2022 | 37 869,15 € | 30/05/2022 | 62 014,15 € | 30/05/2022 | 62 014,15 € |
| 237888394 | Antonio Manuel Aires Correia | 08/03/2022 | 19 200,00 € | 31/12/2022 | 23 616,00 € | 04/01/2022 | 400,00 € | 23/03/2022 | 400,00 € | 23/03/2022 | 400,00 € | 23/03/2022 | 23 616,00 € | 23/03/2022 | 23 616,00 € |
| 251071391 | FERNANDO PEDRO PENARRÓIAS VAZ | 09/03/2022 | 19 980,00 € | 14/03/2023 | 24 575,40 € | 15/03/2022 | 6 560,10 € | 21/04/2022 | 6 560,10 € | 21/04/2022 | 6 560,10 € | 21/04/2022 | 24 575,40 € | 21/04/2022 | 24 575,40 € |
| 249167328 | Ana Sofia Aires | 11/03/2022 | 19 200,00 € | 15/03/2023 | 23 616,00 € | 16/03/2022 | 6 304,00 € | 21/04/2022 | 6 304,00 € | 21/04/2022 | 6 304,00 € | 21/04/2022 | 23 616,00 € | 21/04/2022 | 23 616,00 € |

A prestação de serviços tem a duração de 12 meses com efeitos a partir de 4 de janeiro até 31 de dezembro 2022





Município de Alfândega da Fé — Câmara Municipal

DIVISÃO FINANCEIRA (D.F.)

| 510867022 | Damasceno | Serviço para o apoio ao Gabinete de Comunicação | | | | | | | | | | | | | | | | | | | | | | | | | | | | | | | | | | | | | | | | | | | |
|-----------|--|---|------------|-------------|-------------|------------|------------|------|---|--|--|--|--|------------|------------|----------|--|--|--|--|--|--|--|--|--|------------|-------------|--|--|--|--|--|--|--|--|--|--|----------|----------|--|-------------|------------|------------|------------|------------|
| | Casp. Unipessoal Lda | 716 - Consulta Prévia - Elaboração de quatro projetos de execução | 14/03/2022 | 23 000,00 € | 28 290,00 € | 26/10/2022 | 22/03/2022 | ADCP | N | | | | | 21/09/2022 | 9 901,50 € | | | | | | | | | | | 9 901,50 € | 21 217,50 € | | | | | | | | | | | | | | 21 217,50 € | | | | |
| 504475606 | MUNICIPIA-EMPRESA DE CARTOGRAFIA E SISTEMAS DE INFORMAÇÃO | 718 - ADENDA AO COMPROMISSO 1561 Aquisição de serviço de personalização e configuração da plataforma de Geo-Localização de viaturas | 22/03/2022 | 957,60 € | 1 177,85 € | 30/06/2024 | 24/03/2022 | AD | T | | | | | | | 196,32 € | | | | | | | | | | | 196,32 € | | | | | | | | | | | 574,91 € | 574,91 € | | | | | | |
| 503271985 | LABORATÓRIO REGIONAL DE TRAS-OS-MONTES | 719 - Consulta Prévia - Controlo da qualidade da água de consumo humano, águas balneares, águas residuais e captações 2022 | 01/04/2022 | 13 264,48 € | 16 315,31 € | 12/04/2022 | 13/04/2022 | ADCP | N | | | | | | | | | | | | | | | | | | | | | | | | | | | | | | | | 597,78 € | 597,78 € | | | |
| 513413650 | Inordesteprodução Conteúdos Multimédia Unipessoal Limitada | 732 - Ajuste Direto - Aquisição de Serviços para divulgação e promoção do território e transmissão online das Sessões da Assembleia Municipal | 02/05/2022 | 6 950,00 € | 8 548,50 € | 05/05/2023 | 06/05/2022 | AD | N | | | | | | | | | | | | | | | | | | | | | | | | | | | | | | | | | 2 136,51 € | 4 275,48 € | | |
| 502649631 | Alfandegatur-Empresa de Desenvolvimento Turístico Alfândega da Fé, Lda | 734 - Ajuste Direto - Aquisição de serviços de fornecimento contínuo | 02/05/2022 | 7 000,00 € | 8 270,00 € | 31/12/2022 | 30/05/2022 | AD | N | | | | | | | | | | | | | | | | | | | | | | | | | | | | | | | | | | | 4 073,18 € | 4 073,18 € |
| 500940231 | Generali Seguros, S.a. | 736 - Consulta Prévia - Aquisição de Serviços; Seguro de | 03/05/2022 | 9 600,00 € | 9 600,00 € | 05/05/2024 | 06/05/2022 | CP | N | | | | | | | | | | | | | | | | | | | | | | | | | | | | | | | | | | | 4 400,00 € | 7 600,00 € |





Município de Alfândega da Fé — Câmara Municipal

DIVISÃO FINANCEIRA (D.F.)

| | | | | | | | | | | | | | | | | |
|-----------|---|---|--|------------|-------------|-------------|------------|------------|----|---|------------|-------------|-------------|-------------|-------------|--|
| 118049640 | FRANCISCO JOSE LOPES | S | 739 - Ajuste direto - Aquisição de prestação de serviços para a preparação da edição da Carta Concelhia do Património de Alfândega da Fé | 05/05/2022 | 14 980,00 € | 18 425,40 € | 31/12/2022 | 01/03/2022 | AD | N | 13/05/2022 | 1 842,54 € | 1 842,54 € | 18 425,40 € | 18 425,40 € | |
| 227522168 | Ines Francisca Tome Pinto | S | 742 - Ajuste Direto - Aquisição de serviços veterinários - Castração de felídeos errantes | 16/05/2022 | 3 600,00 € | 4 428,00 € | 31/12/2022 | 01/01/2022 | AD | N | 21/07/2022 | 369,00 € | 369,00 € | 4 428,00 € | 4 428,00 € | |
| 124906478 | VICTOR ORLANDO FERREIRA GOMES | S | 748 - Ajuste Direto - Prestação de serviços para a requalificação de caminhos agrícolas: serviço de máquina retroescavadora | 18/05/2022 | 3 556,00 € | 4 373,88 € | 09/06/2022 | 25/05/2022 | AD | N | 31/01/2023 | 4 373,88 € | 4 373,88 € | 4 373,88 € | 4 373,88 € | |
| 224660420 | Carla Amélia Cortinhas Fernandes | S | 753 - Ajuste Direto - Aquisição de serviços jurídicos e de contencioso | 23/05/2022 | 10 000,00 € | 12 300,00 € | 26/05/2024 | 27/05/2022 | AD | N | 21/07/2022 | 6 285,00 € | 6 285,00 € | 10 455,00 € | 10 455,00 € | |
| 509828698 | Dourogás Natural - Comércio de Gás Natural e Energia, S.a | S | 758 - Ajuste Direto - Fornecimento contínuo de gás natural às instalações de gás do Município de Alfândega da Fé | 02/06/2022 | 19 999,00 € | 24 598,77 € | 29/12/2022 | 02/06/2022 | AD | N | 25/07/2022 | 14 351,97 € | 14 351,97 € | 16 964,16 € | 16 964,16 € | Com acordo de revogação de contrato, do DOC 7616 de 2022 |
| 515914126 | Citycold - Sociedade Unipessoal, Lda | S | 767 - Ajuste direto - Aquisição de prestação de serviço para a manutenção e conservação de instalações no sistema AVAC - | 11/07/2022 | 515,00 € | 633,45 € | 25/07/2022 | 20/07/2022 | AD | N | 31/01/2023 | 633,45 € | 633,45 € | 633,45 € | 633,45 € | |





Município de Alfândega da Fé — Câmara Municipal

DIVISÃO FINANCEIRA (D.F.)

| | | | | | | | | | | | | | | | | | | | | | |
|-----------|---------------------------------------|---|---|------------|-------------|-------------|------------|------------|----|---|--|--|--|--|--|--|------------|------------|-------------|-------------|-------------|
| | | Edifício do Município - Casa da Cultura | | | | | | | | | | | | | | | | | | | |
| 502852577 | Copialta - Representações, Lda | S | 768 - Ajuste direto - Aquisição de prestação de serviços para Assistência Técnica de Cópia/Impressão, para o Agrupamento de Escolas de Alfândega da Fé. | 13/07/2022 | 4 992,00 € | 6 140,16 € | 31/12/2022 | 03/01/2022 | AD | N | | | | | | | 03/08/2022 | 511,68 € | 4 605,12 € | 4 605,12 € | |
| 515914126 | Citycold - Sociedade Unipessoal, Lda | S | 769 - Aquisição de prestação de serviços para reparação do AR condicionado - CIT | 15/07/2022 | 740,00 € | 910,20 € | 04/08/2022 | 25/07/2022 | AD | N | | | | | | | | 31/01/2023 | 910,20 € | 910,20 € | 910,20 € |
| 500033684 | Gaspe - Combustíveis, Lda. | S | 774 - AD Forneimento de combustíveis rodoviários em posto de abastecimento público para a frota do Município de Alfândega da Fé, designadamente gasóleo, gasolina e mistura para garantir o bom funcionamento | 01/08/2022 | 11 000,00 € | 13 530,00 € | 29/09/2022 | 16/07/2022 | AD | N | | | | | | | | 02/09/2022 | 8 106,83 € | 12 732,31 € | 12 732,31 € |
| 510496733 | ANTONIO MANUEL POVOA, UNIPESSOAL, LDA | S | 776 - grande reparação da viatura komatsu D37 | 02/08/2022 | 9 243,00 € | 11 368,89 € | 25/08/2022 | 10/08/2022 | AD | N | | | | | | | | 31/01/2023 | 11 368,89 € | 11 368,89 € | 11 368,89 € |
| 500586535 | Tuacar - Automóveis e Máquinas, Sa | S | 798 - Ajuste direto - Aquisição de serviços para revisão dos 40.000Km da viatura Renault Master 87-TC-97 | 06/09/2022 | 791,82 € | 973,95 € | 17/09/2022 | 12/09/2022 | AD | N | | | | | | | | 31/01/2023 | 973,95 € | 973,95 € | 973,95 € |
| 506041298 | OMNISIN AL-COMUNICACOES E TECNOLOGIA | S | 803 - Ajuste direto - Implementação e construção | 08/09/2022 | 9 000,00 € | 11 070,00 € | 08/09/2023 | 09/09/2022 | AD | N | | | | | | | | 31/01/2023 | 2 767,50 € | 2 767,50 € | 2 767,50 € |





Município de Alfândega da Fé — Câmara Municipal

DIVISÃO FINANCEIRA (D.F.)

| | GIAS DE INFORMA CAO LDA. | do Plano estratégico de desenvolvime nto local | | | | | | | | | | | | | | | | | | | | | | | | |
|-----------|---------------------------------|---|------------|-------------|-------------|------------|------------|----|---|--|--|--|--|--|--|--|--|--|------------|------------|-------------|-------------|--|--|------------|-------------|
| 507282817 | CARPENOR | 815 - Ajuste direto - Conservação e manutenção das viaturas IVECO 67-BH-66 e IVECO 29-BV-59 | 20/09/2022 | 1 335,06 € | 1 642,13 € | 03/10/2022 | 28/09/2022 | AD | N | | | | | | | | | | 23/01/2023 | 1 642,13 € | 1 642,13 € | | | | 1 642,13 € | |
| 229507522 | Maria João Rei Martins | 817 - Ajuste Direto - Aquisição de serviços no âmbito do Cadastra & Capacitação TTM Implementação do Sistema de Informação Cadastral Simplificada (SICS) nas Terras de Trás-os-Montes - Ampliação de serviços ext | 04/10/2022 | 19 800,00 € | 24 354,00 € | 17/10/2023 | 18/10/2022 | AD | N | | | | | | | | | | | 22/11/2022 | 20 818,00 € | 24 354,00 € | | | | 24 354,00 € |
| 192079565 | ANABELA SILVA MORAIS | 825 - Ajuste Direto - Aquisição de Serviço de máquina tipo retroescavadora com operador, para a manutenção e conservação da estrada municipal 590 Valpereiro / Agrobom | 18/10/2022 | 7 056,00 € | 8 678,88 € | 26/11/2022 | 27/10/2022 | AD | N | | | | | | | | | | | 31/01/2023 | 8 678,88 € | 8 678,88 € | | | | 8 678,88 € |
| 192079565 | ANABELA SILVA MORAIS | 826 - Ajuste direto - Conservação e reparação da rede geral de abastecimento de água - Agrobom | 19/10/2022 | 3 416,00 € | 3 416,00 € | 07/11/2022 | 27/10/2022 | AD | N | | | | | | | | | | | 31/01/2023 | 3 416,00 € | 3 416,00 € | | | | 3 416,00 € |
| 510122639 | Agr - Engenharia e Serviços Lda | 832 - AJUSTE DIRETO - OTIMIZAÇÃO DA | 03/11/2022 | 19 733,15 € | 24 271,77 € | 09/01/2023 | 10/11/2022 | AD | N | | | | | | | | | | | 31/01/2023 | 24 271,77 € | 24 271,77 € | | | | 24 271,77 € |





Município de Alfândega da Fé — Câmara Municipal

DIVISÃO FINANCEIRA (D.F.)

Table with 20 columns and 4 rows. Columns include identification numbers, names, descriptions, dates, and monetary values. Row 1: 157030997, Paulo Jorge Cardoso de Sousa e Costa, 837 - Ajuste Direto - Aquisição de serviços de investigação e publicação sobre a envolvença histórica do edifício Lagar d'el Rei, no âmbito do projeto de requalificação e conversão do respetivo edifício. Row 2: 118049640, FRANCISCO JOSE LOPES, 847 - Ajuste Direto - Aquisição de serviços para Reedição, com notas explicativas, da Monografia do Concelho de Alfândega da Fé, da autoria de João Baptista Vilares. Row 3: 504990926, MEDIDATA.NET, 849 - AQUISIÇÃO DE PRESTAÇÃO DE MANUTENÇÃO E ASSISTÊNCIA TÉCNICA ÀS APLICAÇÕES SIGMA - ANO 2023. Row 4: 500295468, VARANDA & CORDEIRO, LDA, 852 - Ajuste Direto - Fornecimento e montagem de componente para limpa berras do trator John Deer (19), do Município de



Município de Alfândega da Fé — Câmara Municipal
DIVISÃO FINANCEIRA (D.F.)

| Alfândega da Fé | | | | | | | | | | | | | | | | | | | | | | | | | | |
|-----------------|--|---|---|-----------|-------------|-------------|------------|------------|----|---|--|--|--|--|--|------------|-------------|--|--|-------------|-------------|--|--|--|--|-------------|
| 508962030 | Atracção Imediata Lda | S | 856 - Consulta Prévia - Aquisição de serviços de desinfeção e desinfestação para Edifícios Municipais pelo período de 1 ano | 13/12/022 | 849,00 € | 1 044,27 € | 20/12/2023 | 21/12/2022 | CP | N | | | | | | 11/02/2023 | 1 044,27 € | | | 1 044,27 € | 1 044,27 € | | | | | 1 044,27 € |
| 514071575 | Fontes, Falcão & Ramos Controlo Alimentar, Lda | S | 857 - Consulta Prévia - Aquisição de serviço de desinfeção de caixas de saneamento (baratas e roedores) do Concelho de Alfândega da Fé | 29/12/022 | 4 620,00 € | 5 682,60 € | 28/12/2023 | 29/12/2022 | CP | N | | | | | | 12/01/2023 | 2 841,30 € | | | 2 841,30 € | 2 841,30 € | | | | | 2 841,30 € |
| 211643327 | Margarida do Carmo Martins Fernandes Sa | S | 860 - Ajuste direto - Aquisição de serviço de catering a realizar no dia da abertura da Aldeia Natal | 02/12/022 | 1 200,00 € | 1 476,00 € | 02/12/2022 | 02/12/2022 | AD | N | | | | | | 20/01/2023 | 1 476,00 € | | | 1 476,00 € | 1 476,00 € | | | | | 1 476,00 € |
| 229418562 | Carlos José Simões Alves | S | 866 - Aquisição de Prestação de serviços - Exercício de funções de Geografia, SIG e Ordenamento do Território, exclusivamente no âmbito da DUA. | 16/01/023 | 19 980,00 € | 24 575,40 € | 01/03/2024 | 02/03/2023 | AD | N | | | | | | 31/01/2023 | 20 064,72 € | | | 20 064,72 € | 20 064,72 € | | | | | 20 064,72 € |
| 196336333 | MANUEL AUGUSTO BEBIANO | S | 870 - Ajuste direto - Aquisição de Prestação de serviços de 250 horas de máquina retroescavadora com operador, para ampliação da rede geral de abastecimento de água - Rede de AA | 24/01/023 | 7 000,00 € | 7 000,00 € | 23/01/2023 | 24/01/2023 | AD | N | | | | | | 24/03/2023 | 7 000,00 € | | | 7 000,00 € | 7 000,00 € | | | | | 7 000,00 € |





Município de Alfândega da Fé — Câmara Municipal

DIVISÃO FINANCEIRA (D.F.)

| | | de Alfândega da Fé | | | | | | | | | | | | | | | | | | | | | |
|-----------|---|--------------------|---|------------|-------------|-------------|------------|------------|----|---|--|--|--|--|------------|-------------|--|--|--|--|--|-------------|-------------|
| 237888394 | Antonio Manuel Aires Correia | S | 872 - Ajuste Direto - Aquisição de uma prestação de serviços de um Técnico Superior Licenciado em Gestão para colaborar com a Equipa + Economia do Município de Alfândega da Fé | 31/01/2023 | 19 200,00 € | 23 616,00 € | 26/01/2024 | 26/01/2023 | AD | N | | | | | 27/02/2023 | 21 248,00 € | | | | | | 21 248,00 € | |
| 187674833 | Maria Delmina Lousada Simoes | S | 873 - Ajuste Direto - Aquisição de serviços de limpeza - Casas de banho públicas de Alfândega da Fé | 31/01/2023 | 6 000,00 € | 7 380,00 € | 31/12/2023 | 01/01/2023 | AD | N | | | | | 02/02/2023 | 6 000,00 € | | | | | | | 6 000,00 € |
| 507282817 | CARPENOR | S | 877 - Ajuste Direto - Manutenção e conservação das viaturas IVECO | 01/02/2023 | 252,33 € | 310,37 € | 16/02/2023 | 01/02/2023 | AD | N | | | | | 31/03/2023 | 310,37 € | | | | | | | 310,37 € |
| 507282817 | CARPENOR | S | 878 - Manutenção e conservação das viaturas IVECO - 29-BV-59 | 31/01/2023 | 1 659,54 € | 2 041,23 € | 16/02/2023 | 01/02/2023 | AD | N | | | | | 01/04/2023 | 2 041,23 € | | | | | | | 2 041,23 € |
| 510496733 | ANTONIO MANUEL POVOA, UNIPRESS OAL, LDA | S | 879 - Aquisição de serviços para a reparação da Máquina komatsu D37 (607), do Município de Alfândega da Fé | 02/02/2023 | 7 299,06 € | 8 977,84 € | 22/02/2023 | 02/02/2023 | CP | N | | | | | 01/04/2023 | 8 977,84 € | | | | | | | 8 977,84 € |
| 503640549 | Caravela - Companhia de Seguros, Sa | S | 880 - Consulta Prévia - Aquisição de prestação de serviços de seguro para a frota automóvel propriedade do município de Alfândega | 13/02/2023 | 10 792,31 € | 10 792,31 € | 14/02/2024 | 14/02/2023 | CP | N | | | | | 29/03/2023 | 10 792,31 € | | | | | | | 10 792,31 € |



Município de Alfândega da Fé — Câmara Municipal

DIVISÃO FINANCEIRA (D.F.)

| | | | | | | | | | | | | | | | | | | | | | | | | | | | | | | | | | |
|-----------|--------------------------------------|---|---|------------|-------------|-------------|------------|------------|----|---|--|--|--|--|------------|-------------|--|--|--|--|--|--|------------|-------------|-------------|--|--|--|--|--|--|-------------|--|
| | | | da Fé, ou que estejam sobre a sua responsabilidade | | | | | | | | | | | | | | | | | | | | | | | | | | | | | | |
| 510128971 | Vitor Correia Gomes, Unipessoal, Lda | S | 882 - Ajuste direto - Serviço de retroescavadora com manobrador, para conservação e reparação da rede de abastecimento de água em Soeira | 16/02/2023 | 5 152,00 € | 5 152,00 € | 17/03/2023 | 16/02/2023 | AD | N | | | | | 16/04/2023 | 5 152,00 € | | | | | | | 5 152,00 € | 5 152,00 € | | | | | | | | 5 152,00 € | |
| 230242367 | Bruno Dantas Torres | S | 885 - Aquisição de prestação de serviços para assegurar a referencição dos limites das propriedades rústicas do concelho de Alfândega da Fé, no âmbito do projeto piloto do cadastro simplificado de terrenos | 02/03/2023 | 13 200,00 € | 13 200,00 € | 07/02/2024 | 01/03/2023 | CP | N | | | | | 14/03/2023 | 12 387,09 € | | | | | | | | 12 387,09 € | 12 387,09 € | | | | | | | 12 387,09 € | |
| 251071391 | FERNANDO PEDRO PENARRIAS VAZ | S | 887 - Aquisição de prestação de serviços para o Exercício de funções de Arqueologia, Património Cultural e Ordenamento do território, maioritariamente no âmbito da DUA - Divisão de Urbanismo e Ambiente. | 01/03/2023 | 19 980,00 € | 24 575,40 € | 15/03/2024 | 15/03/2023 | CP | N | | | | | 21/04/2023 | 18 015,30 € | | | | | | | | 18 015,30 € | 18 015,30 € | | | | | | | 18 015,30 € | |
| 500940231 | Generali Seguros, S.a. | S | 888 - Aquisição de serviços de seguro no ramo de acidentes de trabalho, para o ano de 2023 | 02/03/2023 | 27 797,04 € | 27 797,04 € | 01/03/2024 | 02/03/2023 | CP | N | | | | | 23/03/2023 | 23 164,16 € | | | | | | | | 23 164,16 € | 23 164,16 € | | | | | | | 23 164,16 € | |





Município de Alfândega da Fé — Câmara Municipal

DIVISÃO FINANCEIRA (D.F.)

| | | | | | | | | | | | | | | | | | | | | | | | | | | | | | | | | | | | | | | | | | | | | |
|-----------|--|---|---|------------|-------------|-------------|------------|------------|----|---|--|--|--|--|--|------------|-------------|--|--|--|--|--|--|--|-------------|-------------|--|--|--|--|--|--|--|-------------|------------|-------------|-------------|-------------|-------------|------------|-------------|--|-------------|------------|
| 249167328 | Ana Sofia Aires Damasceno | S | 895 - AQUISIÇÃO DE SERVIÇOS PARA APOIO AO GABINETE DE COMUNICAÇÃO | 21/03/2023 | 19 200,00 € | 23 616,00 € | 21/03/2024 | 21/03/2023 | CP | N | | | | | | 21/04/2023 | 17 312,00 € | | | | | | | | 17 312,00 € | 17 312,00 € | | | | | | | | 17 312,00 € | | | | | | | | | | |
| 229376061 | Silvia Maria Lopes Almeida Rocha | S | 903 - AQUISIÇÃO DE MATERIAL CONSUMÍVEL E PUBLICITÁRIO | 11/04/2023 | 4 065,00 € | 4 999,95 € | 26/04/2023 | 11/04/2023 | AD | N | | | | | | 20/09/2023 | 1 113,15 € | | | | | | | | | | | | | | | | | 1 113,15 € | 1 113,15 € | | | | 1 113,15 € | | | | | |
| 506408809 | Aflocac - Associação de Produtores Florestais Concelho Alfândega da Fé | S | 904 - PRESTAÇÃO DE SERVIÇOS DE AÇÕES DE SILVICULTURA, NO ÂMBITO DE CANDIDATURAS APROVADAS DO COMPE2020 | 13/04/2023 | 18 345,96 € | 19 446,72 € | 31/12/2023 | 03/05/2023 | AD | N | | | | | | 19/05/2023 | 19 446,72 € | | | | | | | | | | | | | | | | | | | 19 446,72 € | 19 446,72 € | | | | 19 446,72 € | | | |
| 209751029 | DIOGO RAFAEL LAMAS OLIVEIRA | S | 907 - AQUISIÇÃO DE PRESTAÇÃO DE SERVIÇOS DE UM TÉCNICO NO ACOMPANHAMENTO DA EXECUÇÃO DO PROJETO GREENVALU E | 19/04/2023 | 15 000,00 € | 18 450,00 € | 31/12/2023 | 19/04/2023 | CP | N | | | | | | 27/04/2023 | 18 450,00 € | | | | | | | | | | | | | | | | | | | | | 18 450,00 € | 18 450,00 € | | | | 18 450,00 € | |
| 502525410 | Fernando Peixinho & Jose Lima, Soc. Lda | S | 908 - AQUISIÇÃO DE PRESTAÇÃO DE SERVIÇOS DE REVISOR OFICIAL DE CONTAS PARA CERTIFICAÇÃO LEGAL, DAS CONTAS E AUDITORIA EXTERNA | 14/04/2023 | 32 400,00 € | 39 852,00 € | 14/04/2026 | 14/04/2023 | CP | N | | | | | | 21/07/2023 | 4 428,00 € | | | | | | | | | | | | | | | | | | | | | | 4 428,00 € | 4 428,00 € | | | | 4 428,00 € |





Município de Alfândega da Fé — Câmara Municipal

DIVISÃO FINANCEIRA (D.F.)

| | | | | | | | | | | | | | | | | | | | | | | | |
|-----------|--|---|---|------------|-------------|-------------|------------|------------|----|---|--|--|--|--|--|------------|-------------|-------------|--|--|--|--|-------------|
| 513851194 | Construções Ema, Lda | S | 910 - Aquisição de prestação de serviços para a contratação de 70 horas de máquina retroescavadora com operador, para a reparação de roturas na rede de abastecimento de água em Parada e Vilarchão | 17/04/2023 | 1 960,00 € | 1 960,00 € | 17/05/2023 | 17/04/2023 | AD | N | | | | | | 29/09/2023 | 1 960,00 € | 1 960,00 € | | | | | 1 960,00 € |
| 508316081 | I-colours Soluções e Equipamentos Digitais | S | 918 - Aquisição de cópias excedentes para impressão de trabalhos diversos do Município de Alfândega da Fé | 28/04/2023 | 6 870,00 € | 8 450,10 € | 31/08/2024 | 28/04/2023 | AD | N | | | | | | 03/08/2023 | 4 850,91 € | 4 850,91 € | | | | | 4 850,91 € |
| 504836030 | CARVATA K - SERVIÇO DE HIGIENE E LIMPEZA INDUSTRIAL, LDA | S | 923 - Tratamento e manutenção das Piscinas Municipais na ARA - Época balnear 2023 | 17/05/2023 | 19 250,00 € | 23 677,50 € | 31/05/2024 | 01/06/2023 | CP | N | | | | | | 18/10/2023 | 11 838,75 € | 11 838,75 € | | | | | 11 838,75 € |
| 513817921 | Sopro Poético Unipessoal, Lda | S | 926 - Aquisição de prestação de serviços do grupo "Cláudia Martins & Minhotos Marotos" para a realização de espetáculo musical no dia 11 de junho de 2023, no âmbito da Festa da Cereja - 2023 | 23/05/2023 | 6 500,00 € | 7 995,00 € | 11/06/2023 | 11/06/2023 | AD | N | | | | | | 06/10/2023 | 7 995,00 € | 7 995,00 € | | | | | 7 995,00 € |
| 229376061 | Silvia Maria Lopes Almeida Rocha | S | 935 - Aquisição de serviços para a publicidade e campanha de sensibilização | 04/07/2023 | 11 200,00 € | 13 776,00 € | 19/07/2023 | 04/07/2023 | CP | N | | | | | | 18/10/2023 | 13 775,94 € | 13 775,94 € | | | | | 13 775,94 € |





Município de Alfândega da Fé — Câmara Municipal

DIVISÃO FINANCEIRA (D.F.)

| | | | | | | | | | | | | | | | | | | | | | | | | | | | | | | | | | |
|--------------|---------------------------------------|---|---|------------|-----------------------|-----------------------|------------|------------|----|---|--|--|--|--|--|--|------------|-----------------------|--------------------|-----------------|--|--|--|--|-----------------------|-----------------------|--------------------|-----------------|--|--|-----------------------|------------|-------------|
| 506468496 | PROTEÇÃO 24H - SISTEMA S DE SEGURANÇA | S | nas ETAR's do Concelho 940 - sistema de videovigilância no âmbito da candidatura aprovada do COMPETE2020 - Requalificação e reabilitação da mata de Alvazinhos | 02/08/2023 | 12 227,50 € | 15 039,83 € | 01/12/2023 | 02/08/2023 | AD | N | | | | | | | 29/12/2023 | 15 039,83 € | | | | | | | 15 039,83 € | 15 039,83 € | | | | | | | 15 039,83 € |
| 199555478 | Luis Augusto Rego Afonso | S | 941 - Serviços de um condutor de máquinas pesadas e viaturas especiais | 04/08/2023 | 13 500,00 € | 16 605,00 € | 04/08/2024 | 04/08/2023 | AD | N | | | | | | | | 26/09/2023 | 5 625,00 € | | | | | | | 5 625,00 € | 5 625,00 € | | | | | 5 625,00 € | |
| 515212466 | Carlos Neno Unipessoal Lda | S | 947 - Fornecimento contínuo de pneus e serviços conexos para a frota municipal, para o lote 2, para o Município de Alfândega da Fé | 06/09/2023 | 13 481,14 € | 16 581,82 € | 31/12/2023 | 06/09/2023 | AD | N | | | | | | | | 18/12/2023 | 3 274,61 € | | | | | | | 3 274,61 € | 3 274,61 € | | | | | 3 274,61 € | |
| 229507522 | Maria João Rei Martins | S | 988 - Cadastra & Capacita TTM Implementação do Sistema de Informação Cadastral Simplificada (SIGS) nas Terras de Trás-os-montes - Aquisição de serviços externos para execução do cadastro por 24 meses | 23/10/2023 | 39 599,50 € | 48 707,41 € | 24/10/2025 | 24/10/2023 | CP | N | | | | | | | | 22/11/2023 | 3 646,45 € | | | | | | | 3 646,45 € | 3 646,45 € | | | | | 3 646,45 € | |
| 228260515 | Ana Isabel Barracho Figueiredo | S | 990 - Requalificação e reabilitação da Mata Municipal de Alvazinhos | 24/10/2023 | 7 076,00 € | 7 076,00 € | 31/12/2023 | 24/10/2023 | AD | N | | | | | | | | 17/11/2023 | 7 076,00 € | | | | | | | 7 076,00 € | 7 076,00 € | | | | | 7 076,00 € | |
| TOTAL | | | | | 6 217 310,29 € | 6 893 451,30 € | | | | | | | | | | | | 4 618 931,32 € | 14 514,52 € | 196,32 € | | | | | 4 633 642,16 € | 5 674 466,05 € | 14 514,52 € | 574,91 € | | | 5 689 555,48 € | | |





Município de Alfândega da Fé — Câmara Municipal

DIVISÃO FINANCEIRA (D.F.)

ANEXO VI – CONTRATAÇÃO ADMINISTRATIVA – ADJUDICAÇÕES POR TIPO DE PROCEDIMENTO





Município de Alfândega da Fé — Câmara Municipal

DIVISÃO FINANCEIRA (D.F.)

ANEXO VI - ADJUDICAÇÕES POR TIPO DE PROCEDIMENTO

(MUNICÍPIO DE ALFÂNDEGA DA FÉ)

| | |
|--|--|
| Tipo de Consulta | Apenas os que tiveram execução financeira no exercício (c/ exceção das anuladas) |
| (exclusão dos contratos diversos e exclusão dos contratos cuja modalidade de adjudicação é no âmbito do COVID) | |

| |
|------|
| Ano |
| 2023 |

| Tipo de contrato | Concurso público | | Concurso limitado por prévia qualificação | | Procedimento de negociação | | Diálogo concorrencial | | Ajuste direto | | Consulta prévia | | Parceria para Inovação | | TOTAL | |
|-------------------------------------|----------------------|-----------------------|---|------------------|----------------------------|------------------|-----------------------|------------------|----------------------|---------------------|----------------------|-----------------------|------------------------|------------------|----------------------|-----------------------|
| | Número dos contratos | Preço contratual | Número dos contratos | Preço contratual | Número dos contratos | Preço contratual | Número dos contratos | Preço contratual | Número dos contratos | Preço contratual | Número dos contratos | Preço contratual | Número dos contratos | Preço contratual | Número dos contratos | Preço contratual |
| | [1] | [2] | [3] | [4] | [5] | [6] | [7] | [8] | [9] | [10] | [11] | [12] | [13] | [14] | [15] | [16] |
| Empreitadas de obras públicas | 3 | 2 976 033,69 € | | | | | | | 2 | 24 703,88 € | 3 | 203 008,88 € | | | 8 | 3 203 746,45 € |
| Aquisição de serviços | | | | | | | | | 50 | 567 701,11 € | 30 | 747 713,98 € | | | 80 | 1 315 415,09 € |
| Locação ou aquisição de bens móveis | 1 | 191 572,50 € | | | | | | | 28 | 217 191,95 € | 21 | 486 558,57 € | | | 50 | 895 323,02 € |
| Concessão de obras públicas | 1 | 1 144 800,00 € | | | | | | | | | | | | | 1 | 1 144 800,00 € |
| Concessão de serviços públicos | | | | | | | | | | | | | | | | |
| Outros | 2 | 261 436,20 € | | | | | | | 1 | 7 929,40 € | 1 | 64 801,14 € | | | 4 | 334 166,74 € |
| TOTAL | 7 | 4 573 842,39 € | 0 | 0,00 € | 0 | 0,00 € | 0 | 0,00 € | 81 | 817 526,34 € | 55 | 1 502 082,57 € | 0 | 0,00 € | 143 | 6 893 451,30 € |





Município de Alfândega da Fé — Câmara Municipal

DIVISÃO FINANCEIRA (D.F.)

ANEXO VII – TRANSFERÊNCIA E SUBSÍDIOS – RECEITA





Município de Alfândega da Fé — Câmara Municipal

DIVISÃO FINANCEIRA (D.F.)

ANEXO VIII - TRANSFERÊNCIAS E SUBSÍDIOS RECEBIDOS

(MUNICIPIO DE ALFANDEGA DA FÉ)

| | |
|---------|------------|
| Período | 02/01/2023 |
| | 31/12/2023 |

| | | |
|---------------------------------------|-----|------|
| Visualização de registos sem execução | Não | Ano |
| | | 2023 |

| Tipo de receita | Disposições legais [1] | Finalidade [2] | Entidade financiadora [3] | | Receita prevista [4] | Receita recebida [5] | Receita prevista e não recebida [6]=[4]-[5] | Devolução de transferências / subsídios ocorrida no exercício [7] | Observações [8] |
|---|---|-------------------|------------------------------|--|-------------------------|-------------------------|--|--|--------------------|
| | | | NIF | Nome / designação | | | | | |
| Transferências correntes | | | | | | | | | |
| 06030101 - FUNDO DE EQUILIBRIO FINANCEIRO | Lei nº. 73/2013 - REGIME FINANCEIRO DAS AUTARQUIAS LOCAIS | | 600035972 | DIRECCAO GERAL DAS AUTARQUIAS LOCAIS | 5 484 914,00 € | 5 484 914,00 € | | | |
| 06030102 - FUNDO SOCIAL MUNICIPAL | Lei nº. 73/2013 - REGIME FINANCEIRO DAS AUTARQUIAS LOCAIS | | 600035972 | DIRECCAO GERAL DAS AUTARQUIAS LOCAIS | 71 840,00 € | 71 840,00 € | | | |
| 06030103 - PARTICIPAÇÃO FIXA NO IRS | Lei nº. 73/2013 - REGIME FINANCEIRO DAS AUTARQUIAS LOCAIS | | 600035972 | DIRECCAO GERAL DAS AUTARQUIAS LOCAIS | 148 242,00 € | 148 242,00 € | | | |
| 06030107 - PARTICIPAÇÃO NO IVA – ART. 26.º-A DA LEI N.º 73/2013 | Lei nº. 73/2013 - REGIME FINANCEIRO DAS AUTARQUIAS LOCAIS | | 600035972 | DIRECCAO GERAL DAS AUTARQUIAS LOCAIS | 46 953,00 € | 46 953,17 € | -0,17 € | | |
| 0603019901 - OUTROS - FUNDO SOCIAL EUROPEU | Lei nº. 73/2013 - REGIME FINANCEIRO DAS AUTARQUIAS LOCAIS | | 500715505 | INSTITUTO DE GESTAO FINANCEIRA DA SEGURANCA SOCIAL, I.P. | 271 748,07 € | 94 304,40 € | 177 443,67 € | | |
| 0603019901 - OUTROS - FUNDO SOCIAL EUROPEU | Lei nº. 73/2013 - REGIME FINANCEIRO DAS AUTARQUIAS LOCAIS | | 508198534 | Alto Comissariado Para As Migrações, I.p. | 271 748,07 € | 32 390,28 € | 239 357,79 € | | |





Município de Alfândega da Fé — Câmara Municipal

DIVISÃO FINANCEIRA (D.F.)

| | | | | | | | | | |
|---|---|--|-----------|--|-----------------------|-----------------------|---------------------|-------------------|--|
| 0603019901 - OUTROS - FUNDO SOCIAL EUROPEU | Lei nº. 73/2013 - REGIME FINANCEIRO DAS AUTARQUIAS LOCAIS | | 510928374 | Agencia Para o Desenvolvimento e Coesao Ip | 271 748,07 € | 35 975,77 € | 235 772,30 € | | |
| 0603019901 - OUTROS - FUNDO SOCIAL EUROPEU | Lei nº. 73/2013 - REGIME FINANCEIRO DAS AUTARQUIAS LOCAIS | | 510957544 | COMUNIDADE INTERMUNICIPAL DAS TERRAS DE TRAS-OS-MONTES | 271 748,07 € | 6 865,58 € | 264 882,49 € | | |
| 0603019901 - OUTROS - FUNDO SOCIAL EUROPEU | Lei nº. 73/2013 - REGIME FINANCEIRO DAS AUTARQUIAS LOCAIS | | 600086755 | Comissao Nacional de Promoção Dos Direitos e Proteção Das Crianças e Jovens | 271 748,07 € | 11 849,52 € | 259 898,55 € | | |
| 06030701 - INSTITUTO DE EMPREGO E FORMAÇÃO PROFISSIONAL | Lei nº. 73/2013 - REGIME FINANCEIRO DAS AUTARQUIAS LOCAIS | | 501442600 | INSTITUTO EMPREGO FORMACAO PROFISSIONAL | 199 736,63 € | | 199 736,63 € | 2 129,20 € | |
| 06030701 - INSTITUTO DE EMPREGO E FORMAÇÃO PROFISSIONAL | Lei nº. 73/2013 - REGIME FINANCEIRO DAS AUTARQUIAS LOCAIS | | 501442600 | INSTITUTO EMPREGO FORMACAO PROFISSIONAL | 199 736,63 € | 114 055,04 € | 85 681,59 € | | |
| 06030702 - TRANSFERÊNCIA DE COMPETÊNCIAS - LEI 50/2018 | Lei nº. 73/2013 - REGIME FINANCEIRO DAS AUTARQUIAS LOCAIS | | 600035972 | DIRECCAO GERAL DAS AUTARQUIAS LOCAIS | 597 698,00 € | 701 953,33 € | -104 255,33 € | | |
| 06090102 - IFADAP/FUNDO FLORESTAL PERMANENTE | Lei nº. 73/2013 - REGIME FINANCEIRO DAS AUTARQUIAS LOCAIS | | 500957584 | Ifadap-instituto de Financiamento e Apoio Desenvolvimento Agricultura e Pescas | 67 005,33 € | 15,00 € | 66 990,33 € | | |
| 06090102 - IFADAP/FUNDO FLORESTAL PERMANENTE | Lei nº. 73/2013 - REGIME FINANCEIRO DAS AUTARQUIAS LOCAIS | | 600083586 | Instituto da Conservação da Natureza e Das Florestas, I.p. | 67 005,33 € | 13 979,00 € | 53 026,33 € | | |
| Total transferências correntes | | | | | 6 888 137,03 € | 6 763 337,09 € | 124 799,94 € | 2 129,20 € | |
| Transferências de capital | | | | | | | | | |
| 10030101 - FUNDO DE EQUILIBRIO FINANCEIRO | Lei nº. 73/2013 - REGIME FINANCEIRO DAS AUTARQUIAS LOCAIS | | 600035972 | DIRECCAO GERAL DAS AUTARQUIAS LOCAIS | 609 435,00 € | 609 435,00 € | | | |
| 10030105 - ADMINISTRAÇÃO CENTRAL-ESTADO- ART.º35.º N.º3 DA LEI N.º73/2013 | Lei nº. 73/2013 - REGIME FINANCEIRO DAS AUTARQUIAS LOCAIS | | 600035972 | DIRECCAO GERAL DAS AUTARQUIAS LOCAIS | 708 452,00 € | 708 452,00 € | | | |





Município de Alfândega da Fé — Câmara Municipal

DIVISÃO FINANCEIRA (D.F.)

| | | | | | | | | | |
|--|---|--|-----------|--|-----------------------|-----------------------|----------------------|--|--|
| 1003019906 - OUTRAS- INSTITUTO NACIONAL DE HABITAÇÃO | Lei nº. 73/2013 - REGIME FINANCEIRO DAS AUTARQUIAS LOCAIS | | 501460888 | INSTITUTO DA HABITAÇÃO E DA REABILITAÇÃO URBANA | 27 180,07 € | 938 155,05 € | -910 974,98 € | | |
| 1003019910 - OUTRAS- MINISTERIO DA EDUCAÇÃO | Lei nº. 73/2013 - REGIME FINANCEIRO DAS AUTARQUIAS LOCAIS | | 600086020 | DIREÇÃO GERAL DOS ESTABELECIMENTOS ESCOLARES | 108 492,29 € | 77 427,53 € | 31 064,76 € | | |
| 10030702 - FEDER | Lei nº. 73/2013 - REGIME FINANCEIRO DAS AUTARQUIAS LOCAIS | | 510928374 | Agencia Para o Desenvolvimento e Coesao Ip | 3 362 777,45 € | 1 991 419,26 € | 1 371 358,19 € | | |
| 10090102 - FUNDO DE COESÃO | Lei nº. 73/2013 - REGIME FINANCEIRO DAS AUTARQUIAS LOCAIS | | 510928374 | Agencia Para o Desenvolvimento e Coesao Ip | 185 720,74 € | 741 417,33 € | -555 696,59 € | | |
| 10090102 - FUNDO DE COESÃO | Lei nº. 73/2013 - REGIME FINANCEIRO DAS AUTARQUIAS LOCAIS | | 600086330 | Programa Operacional de Sustentabilidade E Eficiencia No Uso de Recursos | 185 720,74 € | 155 951,02 € | 29 769,72 € | | |
| Total transferências de capital | | | | | 5 002 057,55 € | 5 222 257,19 € | -220 199,64 € | | |
| Subsídios | | | | | | | | | |
| Total subsídios | | | | | | | | | |





Município de Alfândega da Fé — Câmara Municipal

DIVISÃO FINANCEIRA (D.F.)

ANEXO VIII – TRANSFERÊNCIA E SUBSÍDIOS – DESPESA





Município de Alfândega da Fé — Câmara Municipal

DIVISÃO FINANCEIRA (D.F.)

ANEXO VII - TRANSFERÊNCIAS E SUBSÍDIOS CONCEDIDOS

(MUNICÍPIO DE ALFÂNDEGA DA FÉ)

| | |
|---------|------------|
| Período | 02/01/2023 |
| | 31/12/2023 |

| | | |
|---------------------------------------|-----|------|
| Visualização de registos sem execução | Não | Ano |
| | | 2023 |

| Tipo de despesa | Disposições legais | Finalidade | Entidade beneficiária [3] | | Despesas orçamentadas | Despesas autorizadas | Despesas pagas | Despesas autorizadas e não pagas | Devolução de transferências / subsídios ocorrida no exercício | Observações |
|---------------------------------|---|------------|---------------------------|-------------------------------|-----------------------|----------------------|----------------|----------------------------------|---|-------------|
| | | | NIF | Nome / designação | | | | | | |
| | [1] | [2] | | | [4] | [5] | [6] | [7]=[6]-[5] | [8] | [9] |
| Transferências correntes | | | | | | | | | | |
| 04050102 - FREGUESIAS | Lei nº. 73/2013 - REGIME FINANCEIRO DAS AUTARQUIAS LOCAIS | | 506342310 | FREGUESIA DE ALFÂNDEGA DA FE | 79 549,00 € | 15 000,00 € | 15 000,00 € | | | |
| 04050102 - FREGUESIAS | Lei nº. 73/2013 - REGIME FINANCEIRO DAS AUTARQUIAS LOCAIS | | 508502675 | Junta de Freguesia de Sambade | 79 549,00 € | 23 000,00 € | 10 000,00 € | 13 000,00 € | | |
| 04050102 - FREGUESIAS | Lei nº. 73/2013 - REGIME FINANCEIRO DAS AUTARQUIAS LOCAIS | | 508502675 | Junta de Freguesia de Sambade | 79 549,00 € | 5 000,00 € | 5 000,00 € | | | |





Município de Alfândega da Fé — Câmara Municipal

DIVISÃO FINANCEIRA (D.F.)

| | | | | | | | | | |
|-----------------------|---|-----------|--|-------------|-------------|-------------|------------|--|--|
| 04050102 - FREGUESIAS | Lei nº. 73/2013 - REGIME FINANCEIRO DAS AUTARQUIAS LOCAIS | 508966132 | FREGUESIA DE CEREJAIS | 79 549,00 € | 2 000,00 € | 2 000,00 € | | | |
| 04050102 - FREGUESIAS | Lei nº. 73/2013 - REGIME FINANCEIRO DAS AUTARQUIAS LOCAIS | 510833888 | União de Freguesias de Agrobom, Saldonha E Vale Pereiro | 79 549,00 € | 10 000,00 € | 10 000,00 € | | | |
| 04050102 - FREGUESIAS | Lei nº. 73/2013 - REGIME FINANCEIRO DAS AUTARQUIAS LOCAIS | 510833888 | União de Freguesias de Agrobom, Saldonha E Vale Pereiro | 79 549,00 € | 14 000,00 € | 12 000,00 € | 2 000,00 € | | |
| 04050102 - FREGUESIAS | Lei nº. 73/2013 - REGIME FINANCEIRO DAS AUTARQUIAS LOCAIS | 600084779 | Ministerio Das Finanças - At-autoridade Tributaria e Aduaneira | 79 549,00 € | 143,52 € | 143,52 € | | | |
| 04050102 - FREGUESIAS | Lei nº. 73/2013 - REGIME FINANCEIRO DAS AUTARQUIAS LOCAIS | 600084779 | Ministerio Das Finanças - At-autoridade Tributaria e Aduaneira | 79 549,00 € | 144,95 € | 144,95 € | | | |
| 04050102 - FREGUESIAS | Lei nº. 73/2013 - REGIME FINANCEIRO DAS AUTARQUIAS LOCAIS | 600084779 | Ministerio Das Finanças - At-autoridade Tributaria e Aduaneira | 79 549,00 € | 130,80 € | 130,80 € | | | |
| 04050102 - FREGUESIAS | Lei nº. 73/2013 - REGIME FINANCEIRO DAS AUTARQUIAS LOCAIS | 600084779 | Ministerio Das Finanças - At-autoridade Tributaria e Aduaneira | 79 549,00 € | 4 917,17 € | 4 917,17 € | | | |
| 04050102 - FREGUESIAS | Lei nº. 73/2013 - REGIME FINANCEIRO DAS AUTARQUIAS LOCAIS | 600084779 | Ministerio Das Finanças - At-autoridade Tributaria e Aduaneira | 79 549,00 € | 32,83 € | 32,83 € | | | |





Município de Alfândega da Fé — Câmara Municipal

DIVISÃO FINANCEIRA (D.F.)

| | | | | | | | | | |
|-------------------------------------|---|-----------|--|--------------|------------|------------|--|--|--|
| 04050102 - FREGUESIAS | Lei nº. 73/2013 - REGIME FINANCEIRO DAS AUTARQUIAS LOCAIS | 600084779 | Ministerio Das Finanças - At-autoridade Tributaria e Aduaneira | 79 549,00 € | 87,94 € | 87,94 € | | | |
| 04050102 - FREGUESIAS | Lei nº. 73/2013 - REGIME FINANCEIRO DAS AUTARQUIAS LOCAIS | 600084779 | Ministério Das Finanças - At-autoridade Tributaria e Aduaneira | 79 549,00 € | 66,48 € | 66,48 € | | | |
| 04050102 - FREGUESIAS | Lei nº. 73/2013 - REGIME FINANCEIRO DAS AUTARQUIAS LOCAIS | 600084779 | Ministerio Das Finanças - At-autoridade Tributaria e Aduaneira | 79 549,00 € | 328,64 € | 328,64 € | | | |
| 04050102 - FREGUESIAS | Lei nº. 73/2013 - REGIME FINANCEIRO DAS AUTARQUIAS LOCAIS | 600084779 | Ministerio Das Finanças - At-autoridade Tributaria e Aduaneira | 79 549,00 € | 3 456,75 € | 3 456,75 € | | | |
| 04050102 - FREGUESIAS | Lei nº. 73/2013 - REGIME FINANCEIRO DAS AUTARQUIAS LOCAIS | 600084779 | Ministerio Das Finanças - At-autoridade Tributaria e Aduaneira | 79 549,00 € | 18,89 € | 18,89 € | | | |
| 04050102 - FREGUESIAS | Lei nº. 73/2013 - REGIME FINANCEIRO DAS AUTARQUIAS LOCAIS | 600084779 | Ministerio Das Finanças - At-autoridade Tributaria e Aduaneira | 79 549,00 € | 6,83 € | 6,83 € | | | |
| 04050102 - FREGUESIAS | Lei nº. 73/2013 - REGIME FINANCEIRO DAS AUTARQUIAS LOCAIS | 600084779 | Ministerio Das Finanças - At-autoridade Tributaria e Aduaneira | 79 549,00 € | 1 213,08 € | 1 213,08 € | | | |
| 04050104 - ASSOCIAÇÃO DE MUNICÍPIOS | Lei nº. 73/2013 - REGIME FINANCEIRO DAS AUTARQUIAS LOCAIS | 501383018 | Associação Dos Municípios da Terra Quente Trasmontana | 517 206,76 € | 6 285,08 € | 6 285,08 € | | | |





Município de Alfândega da Fé — Câmara Municipal

DIVISÃO FINANCEIRA (D.F.)

| | | | | | | | | |
|-------------------------------------|---|-----------|--|--------------|-------------|-------------|-------------|--|
| 04050104 - ASSOCIAÇÃO DE MUNICÍPIOS | Lei nº. 73/2013 - REGIME FINANCEIRO DAS AUTARQUIAS LOCAIS | 501383018 | Associação Dos Municípios da Terra Quente Trasmontana | 517 206,76 € | 28 795,07 € | 28 795,07 € | | |
| 04050104 - ASSOCIAÇÃO DE MUNICÍPIOS | Lei nº. 73/2013 - REGIME FINANCEIRO DAS AUTARQUIAS LOCAIS | 501383018 | Associação Dos Municípios da Terra Quente Trasmontana | 517 206,76 € | 53 998,39 € | 35 298,00 € | 18 700,39 € | |
| 04050104 - ASSOCIAÇÃO DE MUNICÍPIOS | Lei nº. 73/2013 - REGIME FINANCEIRO DAS AUTARQUIAS LOCAIS | 501383018 | Associação Dos Municípios da Terra Quente Trasmontana | 517 206,76 € | 1 322,25 € | 1 322,25 € | | |
| 04050104 - ASSOCIAÇÃO DE MUNICÍPIOS | Lei nº. 73/2013 - REGIME FINANCEIRO DAS AUTARQUIAS LOCAIS | 501383018 | Associação Dos Municípios da Terra Quente Trasmontana | 517 206,76 € | 6 502,93 € | 6 502,93 € | | |
| 04050104 - ASSOCIAÇÃO DE MUNICÍPIOS | Lei nº. 73/2013 - REGIME FINANCEIRO DAS AUTARQUIAS LOCAIS | 501383018 | Associação Dos Municípios da Terra Quente Trasmontana | 517 206,76 € | 237,60 € | 237,60 € | | |
| 04050104 - ASSOCIAÇÃO DE MUNICÍPIOS | Lei nº. 73/2013 - REGIME FINANCEIRO DAS AUTARQUIAS LOCAIS | 501627413 | ASSOCIAÇÃO NACIONAL DOS MUNICÍPIOS PORTUGUESES | 517 206,76 € | 4 423,76 € | 4 423,76 € | | |
| 04050104 - ASSOCIAÇÃO DE MUNICÍPIOS | Lei nº. 73/2013 - REGIME FINANCEIRO DAS AUTARQUIAS LOCAIS | 510957544 | COMUNIDADE INTERMUNICIPAL DAS TERRAS DE TRAS-OS-MONTES | 517 206,76 € | 1 559,29 € | 1 559,29 € | | |
| 04050104 - ASSOCIAÇÃO DE MUNICÍPIOS | Lei nº. 73/2013 - REGIME FINANCEIRO DAS AUTARQUIAS LOCAIS | 510957544 | COMUNIDADE INTERMUNICIPAL DAS TERRAS DE TRAS-OS-MONTES | 517 206,76 € | 81,23 € | 81,23 € | | |
| 04050104 - ASSOCIAÇÃO DE MUNICÍPIOS | Lei nº. 73/2013 - REGIME FINANCEIRO DAS AUTARQUIAS LOCAIS | 510957544 | COMUNIDADE INTERMUNICIPAL DAS TERRAS DE TRAS-OS-MONTES | 517 206,76 € | 23 760,94 € | 23 760,94 € | | |
| 04050104 - ASSOCIAÇÃO DE MUNICÍPIOS | Lei nº. 73/2013 - REGIME FINANCEIRO DAS AUTARQUIAS LOCAIS | 510957544 | COMUNIDADE INTERMUNICIPAL DAS TERRAS DE TRAS-OS-MONTES | 517 206,76 € | 14 335,84 € | 14 335,84 € | | |





Município de Alfândega da Fé — Câmara Municipal

DIVISÃO FINANCEIRA (D.F.)

| | | | | | | | | | |
|---|---|-----------|--|--------------|-------------|-------------|--|--|--|
| 04050104 - ASSOCIAÇÃO DE MUNICÍPIOS | Lei nº. 73/2013 - REGIME FINANCEIRO DAS AUTARQUIAS LOCAIS | 510957544 | COMUNIDADE INTERMUNICIPAL DAS TERRAS DE TRAS-OS-MONTES | 517 206,76 € | 36 737,55 € | 36 737,55 € | | | |
| 04050104 - ASSOCIAÇÃO DE MUNICÍPIOS | Lei nº. 73/2013 - REGIME FINANCEIRO DAS AUTARQUIAS LOCAIS | 510957544 | COMUNIDADE INTERMUNICIPAL DAS TERRAS DE TRAS-OS-MONTES | 517 206,76 € | 5 664,16 € | 5 664,16 € | | | |
| 04050104 - ASSOCIAÇÃO DE MUNICÍPIOS | Lei nº. 73/2013 - REGIME FINANCEIRO DAS AUTARQUIAS LOCAIS | 510957544 | COMUNIDADE INTERMUNICIPAL DAS TERRAS DE TRAS-OS-MONTES | 517 206,76 € | 3 763,15 € | 3 763,15 € | | | |
| 040701 - INSTITUIÇÕES SEM FINS LUCRATIVOS | Lei nº. 73/2013 - REGIME FINANCEIRO DAS AUTARQUIAS LOCAIS | 106273671 | MARIO EDUARDO SALDANHA | 559 587,30 € | 33,36 € | 33,36 € | | | |
| 040701 - INSTITUIÇÕES SEM FINS LUCRATIVOS | Lei nº. 73/2013 - REGIME FINANCEIRO DAS AUTARQUIAS LOCAIS | 106273680 | Isaura Palmira Morais | 559 587,30 € | 10,51 € | 10,51 € | | | |
| 040701 - INSTITUIÇÕES SEM FINS LUCRATIVOS | Lei nº. 73/2013 - REGIME FINANCEIRO DAS AUTARQUIAS LOCAIS | 110556518 | ANTONIO JOAQUIM REBOREDO | 559 587,30 € | 61,26 € | 61,26 € | | | |
| 040701 - INSTITUIÇÕES SEM FINS LUCRATIVOS | Lei nº. 73/2013 - REGIME FINANCEIRO DAS AUTARQUIAS LOCAIS | 110556518 | ANTONIO JOAQUIM REBOREDO | 559 587,30 € | 53,12 € | 53,12 € | | | |
| 040701 - INSTITUIÇÕES SEM FINS LUCRATIVOS | Lei nº. 73/2013 - REGIME FINANCEIRO DAS AUTARQUIAS LOCAIS | 110556518 | ANTONIO JOAQUIM REBOREDO | 559 587,30 € | 27,04 € | 27,04 € | | | |
| 040701 - INSTITUIÇÕES SEM FINS LUCRATIVOS | Lei nº. 73/2013 - REGIME FINANCEIRO DAS AUTARQUIAS LOCAIS | 110556518 | ANTONIO JOAQUIM REBOREDO | 559 587,30 € | 66,05 € | 66,05 € | | | |
| 040701 - INSTITUIÇÕES SEM FINS LUCRATIVOS | Lei nº. 73/2013 - REGIME FINANCEIRO DAS AUTARQUIAS LOCAIS | 122951506 | Alcina do Céu Leitão | 559 587,30 € | 14,90 € | 14,90 € | | | |





Município de Alfândega da Fé — Câmara Municipal

DIVISÃO FINANCEIRA (D.F.)

| | | | | | | | | |
|---|---|-----------|---------------------------------------|--------------|------------|------------|--|--|
| 040701 - INSTITUIÇÕES SEM FINS LUCRATIVOS | Lei nº. 73/2013 - REGIME FINANCEIRO DAS AUTARQUIAS LOCAIS | 122951506 | Alcina do Céu Leitão | 559 587,30 € | 13,87 € | 13,87 € | | |
| 040701 - INSTITUIÇÕES SEM FINS LUCRATIVOS | Lei nº. 73/2013 - REGIME FINANCEIRO DAS AUTARQUIAS LOCAIS | 132164019 | MARIA ADELAIDE FERREIRA | 559 587,30 € | 17,98 € | 17,98 € | | |
| 040701 - INSTITUIÇÕES SEM FINS LUCRATIVOS | Lei nº. 73/2013 - REGIME FINANCEIRO DAS AUTARQUIAS LOCAIS | 134152840 | MARIA AURORA RIBEIRO | 559 587,30 € | 17,73 € | 17,73 € | | |
| 040701 - INSTITUIÇÕES SEM FINS LUCRATIVOS | Lei nº. 73/2013 - REGIME FINANCEIRO DAS AUTARQUIAS LOCAIS | 136360440 | Antonio Júlio Ribeiro Garcia | 559 587,30 € | 18,07 € | 18,07 € | | |
| 040701 - INSTITUIÇÕES SEM FINS LUCRATIVOS | Lei nº. 73/2013 - REGIME FINANCEIRO DAS AUTARQUIAS LOCAIS | 136360440 | Antonio Júlio Ribeiro Garcia | 559 587,30 € | 15,64 € | 15,64 € | | |
| 040701 - INSTITUIÇÕES SEM FINS LUCRATIVOS | Lei nº. 73/2013 - REGIME FINANCEIRO DAS AUTARQUIAS LOCAIS | 136360440 | Antonio Júlio Ribeiro Garcia | 559 587,30 € | 35,50 € | 35,50 € | | |
| 040701 - INSTITUIÇÕES SEM FINS LUCRATIVOS | Lei nº. 73/2013 - REGIME FINANCEIRO DAS AUTARQUIAS LOCAIS | 155585754 | FRANCISCO VARANDAS FELIX | 559 587,30 € | 91,61 € | 91,61 € | | |
| 040701 - INSTITUIÇÕES SEM FINS LUCRATIVOS | Lei nº. 73/2013 - REGIME FINANCEIRO DAS AUTARQUIAS LOCAIS | 155585754 | FRANCISCO VARANDAS FELIX | 559 587,30 € | 67,62 € | 67,62 € | | |
| 040701 - INSTITUIÇÕES SEM FINS LUCRATIVOS | Lei nº. 73/2013 - REGIME FINANCEIRO DAS AUTARQUIAS LOCAIS | 176349944 | MARIA FERNANDA FERREIRA | 559 587,30 € | 350,00 € | 350,00 € | | |
| 040701 - INSTITUIÇÕES SEM FINS LUCRATIVOS | Lei nº. 73/2013 - REGIME FINANCEIRO DAS AUTARQUIAS LOCAIS | 176365044 | MARIA ERMELINDA MARTINS SALGUEIRO | 559 587,30 € | 1 501,00 € | 1 501,00 € | | |
| 040701 - INSTITUIÇÕES SEM FINS LUCRATIVOS | Lei nº. 73/2013 - REGIME FINANCEIRO DAS AUTARQUIAS LOCAIS | 178445398 | AMANDIO DO NASCIMENTO MARTINS ESTEVES | 559 587,30 € | 56,60 € | 56,60 € | | |
| 040701 - INSTITUIÇÕES SEM FINS LUCRATIVOS | Lei nº. 73/2013 - REGIME FINANCEIRO DAS AUTARQUIAS LOCAIS | 190584548 | José Albino Amaral | 559 587,30 € | 21,04 € | 21,04 € | | |



Município de Alfândega da Fé — Câmara Municipal

DIVISÃO FINANCEIRA (D.F.)

| | | | | | | | | |
|---|---|-----------|---------------------------------|--------------|----------|----------|--|--|
| 040701 - INSTITUIÇÕES SEM FINS LUCRATIVOS | Lei nº. 73/2013 - REGIME FINANCEIRO DAS AUTARQUIAS LOCAIS | 190584548 | José Albino Amaral | 559 587,30 € | 39,05 € | 39,05 € | | |
| 040701 - INSTITUIÇÕES SEM FINS LUCRATIVOS | Lei nº. 73/2013 - REGIME FINANCEIRO DAS AUTARQUIAS LOCAIS | 191210072 | ARMANDO DA CONCEICAO CARVALHO | 559 587,30 € | 450,00 € | 450,00 € | | |
| 040701 - INSTITUIÇÕES SEM FINS LUCRATIVOS | Lei nº. 73/2013 - REGIME FINANCEIRO DAS AUTARQUIAS LOCAIS | 195883713 | Olívia da Conceição Bastião | 559 587,30 € | 37,65 € | 37,65 € | | |
| 040701 - INSTITUIÇÕES SEM FINS LUCRATIVOS | Lei nº. 73/2013 - REGIME FINANCEIRO DAS AUTARQUIAS LOCAIS | 195883713 | Olívia da Conceição Bastião | 559 587,30 € | 15,13 € | 15,13 € | | |
| 040701 - INSTITUIÇÕES SEM FINS LUCRATIVOS | Lei nº. 73/2013 - REGIME FINANCEIRO DAS AUTARQUIAS LOCAIS | 209569034 | TERESA MARIA PENARROIAS | 559 587,30 € | 200,00 € | 200,00 € | | |
| 040701 - INSTITUIÇÕES SEM FINS LUCRATIVOS | Lei nº. 73/2013 - REGIME FINANCEIRO DAS AUTARQUIAS LOCAIS | 220526591 | PAULA LURDES FERREIRA | 559 587,30 € | 195,07 € | 195,07 € | | |
| 040701 - INSTITUIÇÕES SEM FINS LUCRATIVOS | Lei nº. 73/2013 - REGIME FINANCEIRO DAS AUTARQUIAS LOCAIS | 220526591 | PAULA LURDES FERREIRA | 559 587,30 € | 395,48 € | 395,48 € | | |
| 040701 - INSTITUIÇÕES SEM FINS LUCRATIVOS | Lei nº. 73/2013 - REGIME FINANCEIRO DAS AUTARQUIAS LOCAIS | 242575285 | Ivone Regina Santos Soares | 559 587,30 € | 320,00 € | 320,00 € | | |
| 040701 - INSTITUIÇÕES SEM FINS LUCRATIVOS | Lei nº. 73/2013 - REGIME FINANCEIRO DAS AUTARQUIAS LOCAIS | 272396338 | Rodrigo Manuel Anacleto Carriço | 559 587,30 € | 70,80 € | 70,80 € | | |
| 040701 - INSTITUIÇÕES SEM FINS LUCRATIVOS | Lei nº. 73/2013 - REGIME FINANCEIRO DAS AUTARQUIAS LOCAIS | 280755198 | GONÇALO VELHO RODRIGUES | 559 587,30 € | 22,85 € | 22,85 € | | |
| 040701 - INSTITUIÇÕES SEM FINS LUCRATIVOS | Lei nº. 73/2013 - REGIME FINANCEIRO DAS AUTARQUIAS LOCAIS | 282626743 | Vitória Alcarva Pancha | 559 587,30 € | 38,37 € | 38,37 € | | |
| 040701 - INSTITUIÇÕES SEM FINS LUCRATIVOS | Lei nº. 73/2013 - REGIME FINANCEIRO DAS AUTARQUIAS LOCAIS | 284648183 | Leonor Esteves Canteiro | 559 587,30 € | 22,79 € | 22,79 € | | |



Município de Alfândega da Fé — Câmara Municipal

DIVISÃO FINANCEIRA (D.F.)

| | | | | | | | | |
|---|---|-----------|---|--------------|-------------|-------------|-------------|--|
| 040701 - INSTITUIÇÕES SEM FINS LUCRATIVOS | Lei nº. 73/2013 - REGIME FINANCEIRO DAS AUTARQUIAS LOCAIS | 288505522 | Diogo Alexandre Neto Batista | 559 587,30 € | 22,11 € | 22,11 € | | |
| 040701 - INSTITUIÇÕES SEM FINS LUCRATIVOS | Lei nº. 73/2013 - REGIME FINANCEIRO DAS AUTARQUIAS LOCAIS | 500794146 | ASSOCIACAO RECREATIVA ALFANDEGUENSE | 559 587,30 € | 10 000,00 € | 10 000,00 € | | |
| 040701 - INSTITUIÇÕES SEM FINS LUCRATIVOS | Lei nº. 73/2013 - REGIME FINANCEIRO DAS AUTARQUIAS LOCAIS | 500794146 | ASSOCIACAO RECREATIVA ALFANDEGUENSE | 559 587,30 € | 2 600,00 € | 2 600,00 € | | |
| 040701 - INSTITUIÇÕES SEM FINS LUCRATIVOS | Lei nº. 73/2013 - REGIME FINANCEIRO DAS AUTARQUIAS LOCAIS | 500794146 | ASSOCIACAO RECREATIVA ALFANDEGUENSE | 559 587,30 € | 2 600,00 € | 2 600,00 € | | |
| 040701 - INSTITUIÇÕES SEM FINS LUCRATIVOS | Lei nº. 73/2013 - REGIME FINANCEIRO DAS AUTARQUIAS LOCAIS | 500794146 | ASSOCIACAO RECREATIVA ALFANDEGUENSE | 559 587,30 € | 40 000,00 € | 29 999,97 € | 10 000,03 € | |
| 040701 - INSTITUIÇÕES SEM FINS LUCRATIVOS | Lei nº. 73/2013 - REGIME FINANCEIRO DAS AUTARQUIAS LOCAIS | 500849390 | SANTA CASA DA MISERICORDIA ALFANDEGA DA FE | 559 587,30 € | 3 500,00 € | 1 092,23 € | 2 407,77 € | |
| 040701 - INSTITUIÇÕES SEM FINS LUCRATIVOS | Lei nº. 73/2013 - REGIME FINANCEIRO DAS AUTARQUIAS LOCAIS | 500849390 | SANTA CASA DA MISERICORDIA ALFANDEGA DA FE | 559 587,30 € | 618,95 € | 618,95 € | | |
| 040701 - INSTITUIÇÕES SEM FINS LUCRATIVOS | Lei nº. 73/2013 - REGIME FINANCEIRO DAS AUTARQUIAS LOCAIS | 500849390 | SANTA CASA DA MISERICORDIA ALFANDEGA DA FE | 559 587,30 € | 12,61 € | 12,61 € | | |
| 040701 - INSTITUIÇÕES SEM FINS LUCRATIVOS | Lei nº. 73/2013 - REGIME FINANCEIRO DAS AUTARQUIAS LOCAIS | 500936889 | ASSOCIACAO RECREATIVA E CULTURAL DE SAMBADE | 559 587,30 € | 5 000,00 € | 2 000,00 € | 3 000,00 € | |
| 040701 - INSTITUIÇÕES SEM FINS LUCRATIVOS | Lei nº. 73/2013 - REGIME FINANCEIRO DAS AUTARQUIAS LOCAIS | 501391258 | Associacao Humanitária Dos Bombeiros Voluntários de Alfandega da Fé | 559 587,30 € | 6 398,46 € | 6 398,46 € | | |
| 040701 - INSTITUIÇÕES SEM FINS LUCRATIVOS | Lei nº. 73/2013 - REGIME FINANCEIRO DAS AUTARQUIAS LOCAIS | 501391258 | Associacao Humanitária Dos Bombeiros Voluntários de Alfandega da Fé | 559 587,30 € | 2 311,43 € | 2 311,43 € | | |





Município de Alfândega da Fé — Câmara Municipal

DIVISÃO FINANCEIRA (D.F.)

| | | | | | | | | | | |
|---|---|--|-----------|---|--------------|-------------|-------------|------------|--|--|
| 040701 - INSTITUIÇÕES SEM FINS LUCRATIVOS | Lei nº. 73/2013 - REGIME FINANCEIRO DAS AUTARQUIAS LOCAIS | | 501391258 | Associação Humanitária Dos Bombeiros Voluntários de Alfândega da Fé | 559 587,30 € | 42 927,46 € | 42 927,46 € | | | |
| 040701 - INSTITUIÇÕES SEM FINS LUCRATIVOS | Lei nº. 73/2013 - REGIME FINANCEIRO DAS AUTARQUIAS LOCAIS | | 501391258 | Associação Humanitária Dos Bombeiros Voluntários de Alfândega da Fé | 559 587,30 € | 79 821,05 € | 79 821,05 € | | | |
| 040701 - INSTITUIÇÕES SEM FINS LUCRATIVOS | Lei nº. 73/2013 - REGIME FINANCEIRO DAS AUTARQUIAS LOCAIS | | 501391258 | Associação Humanitária Dos Bombeiros Voluntários de Alfândega da Fé | 559 587,30 € | 30 000,00 € | 22 555,91 € | 7 444,09 € | | |
| 040701 - INSTITUIÇÕES SEM FINS LUCRATIVOS | Lei nº. 73/2013 - REGIME FINANCEIRO DAS AUTARQUIAS LOCAIS | | 502481579 | ASSOCIACAO INDUSTRIAL E COMERCIAL ALFANDEGA DA FE | 559 587,30 € | 15 000,00 € | 15 000,00 € | | | |
| 040701 - INSTITUIÇÕES SEM FINS LUCRATIVOS | Lei nº. 73/2013 - REGIME FINANCEIRO DAS AUTARQUIAS LOCAIS | | 502481579 | ASSOCIACAO INDUSTRIAL E COMERCIAL ALFANDEGA DA FE | 559 587,30 € | 27 000,00 € | 24 750,00 € | 2 250,00 € | | |
| 040701 - INSTITUIÇÕES SEM FINS LUCRATIVOS | Lei nº. 73/2013 - REGIME FINANCEIRO DAS AUTARQUIAS LOCAIS | | 502481579 | ASSOCIACAO INDUSTRIAL E COMERCIAL ALFANDEGA DA FE | 559 587,30 € | 75,00 € | 75,00 € | | | |
| 040701 - INSTITUIÇÕES SEM FINS LUCRATIVOS | Lei nº. 73/2013 - REGIME FINANCEIRO DAS AUTARQUIAS LOCAIS | | 503022934 | ASSOCIACAO DESENVOLVIMENTO DA TERRA QUENTE TRANSMONTANA - DESTEQUE | 559 587,30 € | 1 094,00 € | 1 094,00 € | | | |
| 040701 - INSTITUIÇÕES SEM FINS LUCRATIVOS | Lei nº. 73/2013 - REGIME FINANCEIRO DAS AUTARQUIAS LOCAIS | | 503022934 | ASSOCIACAO DESENVOLVIMENTO DA TERRA QUENTE TRANSMONTANA - DESTEQUE | 559 587,30 € | 6 564,00 € | 6 564,00 € | | | |





Município de Alfândega da Fé — Câmara Municipal

DIVISÃO FINANCEIRA (D.F.)

| | | | | | | | | | |
|---|---|--|-----------|--|--------------|-------------|-------------|-------------|--|
| 040701 - INSTITUIÇÕES SEM FINS LUCRATIVOS | Lei nº. 73/2013 - REGIME FINANCEIRO DAS AUTARQUIAS LOCAIS | | 503022934 | ASSOCIACAO DESENVOLVIMENTO DA TERRA QUENTE TRANSMONTANA - DESTIQUE | 559 587,30 € | 5 470,00 € | 5 470,00 € | | |
| 040701 - INSTITUIÇÕES SEM FINS LUCRATIVOS | Lei nº. 73/2013 - REGIME FINANCEIRO DAS AUTARQUIAS LOCAIS | | 505784181 | Liga Dos Amigos do Centro de Saúde de Alfandega da Fé | 559 587,30 € | 13 372,23 € | 13 372,23 € | | |
| 040701 - INSTITUIÇÕES SEM FINS LUCRATIVOS | Lei nº. 73/2013 - REGIME FINANCEIRO DAS AUTARQUIAS LOCAIS | | 505784181 | Liga Dos Amigos do Centro de Saúde de Alfandega da Fé | 559 587,30 € | 30 000,00 € | 30 000,00 € | | |
| 040701 - INSTITUIÇÕES SEM FINS LUCRATIVOS | Lei nº. 73/2013 - REGIME FINANCEIRO DAS AUTARQUIAS LOCAIS | | 505784181 | Liga Dos Amigos do Centro de Saúde de Alfandega da Fé | 559 587,30 € | 35 000,00 € | 22 000,00 € | 13 000,00 € | |
| 040701 - INSTITUIÇÕES SEM FINS LUCRATIVOS | Lei nº. 73/2013 - REGIME FINANCEIRO DAS AUTARQUIAS LOCAIS | | 506110192 | Moto Clube Alfandeguense | 559 587,30 € | 2 750,00 € | 2 750,00 € | | |
| 040701 - INSTITUIÇÕES SEM FINS LUCRATIVOS | Lei nº. 73/2013 - REGIME FINANCEIRO DAS AUTARQUIAS LOCAIS | | 506110192 | Moto Clube Alfandeguense | 559 587,30 € | 2 500,00 € | 2 500,00 € | | |
| 040701 - INSTITUIÇÕES SEM FINS LUCRATIVOS | Lei nº. 73/2013 - REGIME FINANCEIRO DAS AUTARQUIAS LOCAIS | | 506373401 | CLUBE DE CAÇA E PESCA DE GOUVEIA E EUCÍSIA | 559 587,30 € | 2 000,00 € | 2 000,00 € | | |
| 040701 - INSTITUIÇÕES SEM FINS LUCRATIVOS | Lei nº. 73/2013 - REGIME FINANCEIRO DAS AUTARQUIAS LOCAIS | | 508905435 | PORTOENORTE-TURISMO DO PORTO E NORTE DE PORTUGAL E.R. | 559 587,30 € | 1 500,00 € | 1 500,00 € | | |
| 040701 - INSTITUIÇÕES SEM FINS LUCRATIVOS | Lei nº. 73/2013 - REGIME FINANCEIRO DAS AUTARQUIAS LOCAIS | | 508905435 | PORTOENORTE-TURISMO DO PORTO E NORTE DE PORTUGAL E.R. | 559 587,30 € | 1 500,00 € | 1 500,00 € | | |





Município de Alfândega da Fé — Câmara Municipal

DIVISÃO FINANCEIRA (D.F.)

| | | | | | | | | | | |
|---|---|--|-----------|--|--------------|-------------|-------------|------------|--|--|
| 040701 - INSTITUIÇÕES SEM FINS LUCRATIVOS | Lei nº. 73/2013 - REGIME FINANCEIRO DAS AUTARQUIAS LOCAIS | | 509002102 | LEQUE - ASSOCIAÇÃO DE PAIS E AMIGOS DE CRIANÇAS COM NECESSIDADES EDUCATIVAS ESPE | 559 587,30 € | 951,30 € | 951,30 € | | | |
| 040701 - INSTITUIÇÕES SEM FINS LUCRATIVOS | Lei nº. 73/2013 - REGIME FINANCEIRO DAS AUTARQUIAS LOCAIS | | 509002102 | LEQUE - ASSOCIAÇÃO DE PAIS E AMIGOS DE CRIANÇAS COM NECESSIDADES EDUCATIVAS ESPE | 559 587,30 € | 388,73 € | 388,73 € | | | |
| 040701 - INSTITUIÇÕES SEM FINS LUCRATIVOS | Lei nº. 73/2013 - REGIME FINANCEIRO DAS AUTARQUIAS LOCAIS | | 509002102 | LEQUE - ASSOCIAÇÃO DE PAIS E AMIGOS DE CRIANÇAS COM NECESSIDADES EDUCATIVAS ESPE | 559 587,30 € | 6 359,20 € | 4 324,03 € | 2 035,17 € | | |
| 040701 - INSTITUIÇÕES SEM FINS LUCRATIVOS | Lei nº. 73/2013 - REGIME FINANCEIRO DAS AUTARQUIAS LOCAIS | | 509002102 | LEQUE - ASSOCIAÇÃO DE PAIS E AMIGOS DE CRIANÇAS COM NECESSIDADES EDUCATIVAS ESPE | 559 587,30 € | 30 000,00 € | 27 500,00 € | 2 500,00 € | | |
| 040701 - INSTITUIÇÕES SEM FINS LUCRATIVOS | Lei nº. 73/2013 - REGIME FINANCEIRO DAS AUTARQUIAS LOCAIS | | 509002102 | LEQUE - ASSOCIAÇÃO DE PAIS E AMIGOS DE CRIANÇAS COM NECESSIDADES EDUCATIVAS ESPE | 559 587,30 € | 1 010,70 € | 1 010,70 € | | | |
| 040701 - INSTITUIÇÕES SEM FINS LUCRATIVOS | Lei nº. 73/2013 - REGIME FINANCEIRO DAS AUTARQUIAS LOCAIS | | 509002102 | LEQUE - ASSOCIAÇÃO DE PAIS E AMIGOS DE CRIANÇAS COM NECESSIDADES EDUCATIVAS ESPE | 559 587,30 € | 54,48 € | 54,48 € | | | |





Município de Alfândega da Fé — Câmara Municipal

DIVISÃO FINANCEIRA (D.F.)

| | | | | | | | | |
|---|---|-------------|---|--------------|-------------|-------------|--|--|
| 040701 - INSTITUIÇÕES SEM FINS LUCRATIVOS | Lei nº. 73/2013 - REGIME FINANCEIRO DAS AUTARQUIAS LOCAIS | 509004121 | FREGUESIA DE VILARELHOS | 559 587,30 € | 10 000,00 € | 10 000,00 € | | |
| 040701 - INSTITUIÇÕES SEM FINS LUCRATIVOS | Lei nº. 73/2013 - REGIME FINANCEIRO DAS AUTARQUIAS LOCAIS | 509281184 | APASP - ASSOCIAÇÃO PARA O APOIO SOCIAL DE PARADA | 559 587,30 € | 5 000,00 € | 5 000,00 € | | |
| 040701 - INSTITUIÇÕES SEM FINS LUCRATIVOS | Lei nº. 73/2013 - REGIME FINANCEIRO DAS AUTARQUIAS LOCAIS | 509696821 | A.D.A.F. - ASSOCIAÇÃO DESPORTIVA DE ALF. DA FE | 559 587,30 € | 9 300,00 € | 9 300,00 € | | |
| 040701 - INSTITUIÇÕES SEM FINS LUCRATIVOS | Lei nº. 73/2013 - REGIME FINANCEIRO DAS AUTARQUIAS LOCAIS | 513864202 | Associação Nacional de Assembleias Municipais | 559 587,30 € | 1 175,00 € | 1 175,00 € | | |
| 040701 - INSTITUIÇÕES SEM FINS LUCRATIVOS | Lei nº. 73/2013 - REGIME FINANCEIRO DAS AUTARQUIAS LOCAIS | 516837397 | Inteligência Local - Associação Para a Regeneração, Desenvolvimento e Governanç | 559 587,30 € | 330,45 € | 330,45 € | | |
| 040701 - INSTITUIÇÕES SEM FINS LUCRATIVOS | Lei nº. 73/2013 - REGIME FINANCEIRO DAS AUTARQUIAS LOCAIS | 902074296 | Junta de Agricultores do Regadio do Planalto de Vilarchao e Parada | 559 587,30 € | 4 000,00 € | 4 000,00 € | | |
| 040701 - INSTITUIÇÕES SEM FINS LUCRATIVOS | Lei nº. 73/2013 - REGIME FINANCEIRO DAS AUTARQUIAS LOCAIS | ESG61045605 | Associação Internacional de Cidades Educadoras | 559 587,30 € | 220,00 € | 220,00 € | | |
| 040701 - INSTITUIÇÕES SEM FINS LUCRATIVOS | Lei nº. 73/2013 - REGIME FINANCEIRO DAS AUTARQUIAS LOCAIS | GB046965 | Anthony Emanuell Gonçalves de Magalhães | 559 587,30 € | 39,50 € | 39,50 € | | |
| 040802 - OUTRAS | Lei nº. 73/2013 - REGIME FINANCEIRO DAS AUTARQUIAS LOCAIS | 105218111 | Mário Augusto Ferreira Alves | 265 663,02 € | 96,80 € | 96,80 € | | |
| 040802 - OUTRAS | Lei nº. 73/2013 - REGIME FINANCEIRO DAS AUTARQUIAS LOCAIS | 105218243 | JULIO DO NASCIMENTO BORGES | 265 663,02 € | 1,60 € | 1,60 € | | |
| 040802 - OUTRAS | Lei nº. 73/2013 - REGIME FINANCEIRO DAS AUTARQUIAS LOCAIS | 105218243 | JULIO DO NASCIMENTO BORGES | 265 663,02 € | 64,80 € | 64,80 € | | |





Município de Alfândega da Fé — Câmara Municipal

DIVISÃO FINANCEIRA (D.F.)

| | | | | | | | | | |
|-----------------|---|-----------|--|--------------|----------|----------|--|--|--|
| 040802 - OUTRAS | Lei nº. 73/2013 - REGIME FINANCEIRO DAS AUTARQUIAS LOCAIS | 105218464 | ANTONIO JOSE DOS SANTOS | 265 663,02 € | 550,00 € | 550,00 € | | | |
| 040802 - OUTRAS | Lei nº. 73/2013 - REGIME FINANCEIRO DAS AUTARQUIAS LOCAIS | 105462136 | CARLOS DOS SANTOS PENARROIAS | 265 663,02 € | 49,60 € | 49,60 € | | | |
| 040802 - OUTRAS | Lei nº. 73/2013 - REGIME FINANCEIRO DAS AUTARQUIAS LOCAIS | 106273965 | Maria do Amparo Ferreira | 265 663,02 € | 92,00 € | 92,00 € | | | |
| 040802 - OUTRAS | Lei nº. 73/2013 - REGIME FINANCEIRO DAS AUTARQUIAS LOCAIS | 106273965 | Maria do Amparo Ferreira | 265 663,02 € | 126,40 € | 126,40 € | | | |
| 040802 - OUTRAS | Lei nº. 73/2013 - REGIME FINANCEIRO DAS AUTARQUIAS LOCAIS | 106355937 | Francisco Manuel Carrazedo Aires | 265 663,02 € | 24,00 € | 24,00 € | | | |
| 040802 - OUTRAS | Lei nº. 73/2013 - REGIME FINANCEIRO DAS AUTARQUIAS LOCAIS | 106356330 | NORBERTO DINIS PINTO | 265 663,02 € | 34,80 € | 34,80 € | | | |
| 040802 - OUTRAS | Lei nº. 73/2013 - REGIME FINANCEIRO DAS AUTARQUIAS LOCAIS | 107530724 | MARIA DA CONCEICAO BAPTISTA TRIGO | 265 663,02 € | 227,65 € | 227,65 € | | | |
| 040802 - OUTRAS | Lei nº. 73/2013 - REGIME FINANCEIRO DAS AUTARQUIAS LOCAIS | 110075609 | Jose Dos Santos Ferreira | 265 663,02 € | 110,00 € | 110,00 € | | | |
| 040802 - OUTRAS | Lei nº. 73/2013 - REGIME FINANCEIRO DAS AUTARQUIAS LOCAIS | 117900079 | CARLOS ALBERTO MIRANDA CORDEIRO FERREIRA | 265 663,02 € | 25,36 € | 25,36 € | | | |
| 040802 - OUTRAS | Lei nº. 73/2013 - REGIME FINANCEIRO DAS AUTARQUIAS LOCAIS | 123951640 | JORGE ANTONIO PEREIRA AIRES | 265 663,02 € | 32,80 € | 32,80 € | | | |
| 040802 - OUTRAS | Lei nº. 73/2013 - REGIME FINANCEIRO DAS AUTARQUIAS LOCAIS | 123951640 | JORGE ANTONIO PEREIRA AIRES | 265 663,02 € | 40,00 € | 40,00 € | | | |
| 040802 - OUTRAS | Lei nº. 73/2013 - REGIME FINANCEIRO DAS AUTARQUIAS LOCAIS | 124197183 | Agostinho Ambrósio Monteiro Morais | 265 663,02 € | 99,20 € | 99,20 € | | | |





Município de Alfândega da Fé — Câmara Municipal

DIVISÃO FINANCEIRA (D.F.)

| | | | | | | | | | |
|-----------------|---|-----------|---|--------------|------------|------------|--|--|--|
| 040802 - OUTRAS | Lei nº. 73/2013 - REGIME FINANCEIRO DAS AUTARQUIAS LOCAIS | 125173822 | JOSE MARIA ALVES | 265 663,02 € | 13,20 € | 13,20 € | | | |
| 040802 - OUTRAS | Lei nº. 73/2013 - REGIME FINANCEIRO DAS AUTARQUIAS LOCAIS | 134263260 | FRANCISCO ANTONIO ANACLETO | 265 663,02 € | 20,00 € | 20,00 € | | | |
| 040802 - OUTRAS | Lei nº. 73/2013 - REGIME FINANCEIRO DAS AUTARQUIAS LOCAIS | 137618727 | Arlindo Augusto Felizardo Cortinhas | 265 663,02 € | 41,60 € | 41,60 € | | | |
| 040802 - OUTRAS | Lei nº. 73/2013 - REGIME FINANCEIRO DAS AUTARQUIAS LOCAIS | 137618727 | Arlindo Augusto Felizardo Cortinhas | 265 663,02 € | 245,20 € | 245,20 € | | | |
| 040802 - OUTRAS | Lei nº. 73/2013 - REGIME FINANCEIRO DAS AUTARQUIAS LOCAIS | 138072868 | MÁRIO LUÍS MONTEIRO | 265 663,02 € | 80,00 € | 80,00 € | | | |
| 040802 - OUTRAS | Lei nº. 73/2013 - REGIME FINANCEIRO DAS AUTARQUIAS LOCAIS | 138072868 | MÁRIO LUÍS MONTEIRO | 265 663,02 € | 87,20 € | 87,20 € | | | |
| 040802 - OUTRAS | Lei nº. 73/2013 - REGIME FINANCEIRO DAS AUTARQUIAS LOCAIS | 138788618 | TERESA DE JESUS MIRANDA DE SOUSA LEITE SEIXAS | 265 663,02 € | 96,80 € | 96,80 € | | | |
| 040802 - OUTRAS | Lei nº. 73/2013 - REGIME FINANCEIRO DAS AUTARQUIAS LOCAIS | 145030822 | MARIA DO CARMO RABACAL ARAGAO-ALFANDAGH | 265 663,02 € | 1 750,00 € | 1 750,00 € | | | |
| 040802 - OUTRAS | Lei nº. 73/2013 - REGIME FINANCEIRO DAS AUTARQUIAS LOCAIS | 148011896 | AMADEU SANTOS PENARROIAS | 265 663,02 € | 103,20 € | 103,20 € | | | |
| 040802 - OUTRAS | Lei nº. 73/2013 - REGIME FINANCEIRO DAS AUTARQUIAS LOCAIS | 148176968 | ELISABETE MARIA LEITAO CUNHA | 265 663,02 € | 429,90 € | 429,90 € | | | |
| 040802 - OUTRAS | Lei nº. 73/2013 - REGIME FINANCEIRO DAS AUTARQUIAS LOCAIS | 148615236 | PUREZA DOS ANJOS PEREIRA | 265 663,02 € | 57,80 € | 57,80 € | | | |
| 040802 - OUTRAS | Lei nº. 73/2013 - REGIME FINANCEIRO DAS AUTARQUIAS LOCAIS | 156126133 | LUIS MANUEL REGO | 265 663,02 € | 270,00 € | 270,00 € | | | |





Município de Alfândega da Fé — Câmara Municipal

DIVISÃO FINANCEIRA (D.F.)

| | | | | | | | | |
|-----------------|---|-----------|-------------------------------------|--------------|----------|----------|--|--|
| 040802 - OUTRAS | Lei nº. 73/2013 - REGIME FINANCEIRO DAS AUTARQUIAS LOCAIS | 157371840 | LUIS MANUEL REGO | 265 663,02 € | 35,60 € | 35,60 € | | |
| 040802 - OUTRAS | Lei nº. 73/2013 - REGIME FINANCEIRO DAS AUTARQUIAS LOCAIS | 157371840 | LUIS MANUEL REGO | 265 663,02 € | 12,80 € | 12,80 € | | |
| 040802 - OUTRAS | Lei nº. 73/2013 - REGIME FINANCEIRO DAS AUTARQUIAS LOCAIS | 157371875 | MANUEL DOS SANTOS NETO | 265 663,02 € | 40,80 € | 40,80 € | | |
| 040802 - OUTRAS | Lei nº. 73/2013 - REGIME FINANCEIRO DAS AUTARQUIAS LOCAIS | 157487660 | ARMENIO SANTOS FERREIRA | 265 663,02 € | 37,60 € | 37,60 € | | |
| 040802 - OUTRAS | Lei nº. 73/2013 - REGIME FINANCEIRO DAS AUTARQUIAS LOCAIS | 157487733 | GERMANO ARMANDO BRUNHOSO | 265 663,02 € | 30,00 € | 30,00 € | | |
| 040802 - OUTRAS | Lei nº. 73/2013 - REGIME FINANCEIRO DAS AUTARQUIAS LOCAIS | 157487733 | GERMANO ARMANDO BRUNHOSO | 265 663,02 € | 38,40 € | 38,40 € | | |
| 040802 - OUTRAS | Lei nº. 73/2013 - REGIME FINANCEIRO DAS AUTARQUIAS LOCAIS | 158994574 | Alice do Céu Borges Tomé | 265 663,02 € | 89,60 € | 89,60 € | | |
| 040802 - OUTRAS | Lei nº. 73/2013 - REGIME FINANCEIRO DAS AUTARQUIAS LOCAIS | 163583463 | ADÉRITO DE JESUS FERRADOSA CALDEIRA | 265 663,02 € | 295,00 € | 295,00 € | | |
| 040802 - OUTRAS | Lei nº. 73/2013 - REGIME FINANCEIRO DAS AUTARQUIAS LOCAIS | 168648008 | ARMANDO TOME PEREIRA | 265 663,02 € | 24,80 € | 24,80 € | | |
| 040802 - OUTRAS | Lei nº. 73/2013 - REGIME FINANCEIRO DAS AUTARQUIAS LOCAIS | 168648032 | ARTUR JOSÉ MORAIS | 265 663,02 € | 284,80 € | 284,80 € | | |
| 040802 - OUTRAS | Lei nº. 73/2013 - REGIME FINANCEIRO DAS AUTARQUIAS LOCAIS | 168648032 | ARTUR JOSÉ MORAIS | 265 663,02 € | 253,20 € | 253,20 € | | |
| 040802 - OUTRAS | Lei nº. 73/2013 - REGIME FINANCEIRO DAS AUTARQUIAS LOCAIS | 169949761 | Dionísio Joaquim Borges | 265 663,02 € | 2,40 € | 2,40 € | | |





Município de Alfândega da Fé — Câmara Municipal

DIVISÃO FINANCEIRA (D.F.)

| | | | | | | | | | |
|-----------------|---|-----------|---------------------------------|--------------|----------|----------|--|--|--|
| 040802 - OUTRAS | Lei nº. 73/2013 - REGIME FINANCEIRO DAS AUTARQUIAS LOCAIS | 169949761 | Dionísio Joaquim Borges | 265 663,02 € | 364,80 € | 364,80 € | | | |
| 040802 - OUTRAS | Lei nº. 73/2013 - REGIME FINANCEIRO DAS AUTARQUIAS LOCAIS | 170850536 | ANTONIO CARLOS REIS LAMAS | 265 663,02 € | 14,40 € | 14,40 € | | | |
| 040802 - OUTRAS | Lei nº. 73/2013 - REGIME FINANCEIRO DAS AUTARQUIAS LOCAIS | 174212399 | Nelson Adriano Pereira Remondes | 265 663,02 € | 114,00 € | 114,00 € | | | |
| 040802 - OUTRAS | Lei nº. 73/2013 - REGIME FINANCEIRO DAS AUTARQUIAS LOCAIS | 174212399 | Nelson Adriano Pereira Remondes | 265 663,02 € | 142,00 € | 142,00 € | | | |
| 040802 - OUTRAS | Lei nº. 73/2013 - REGIME FINANCEIRO DAS AUTARQUIAS LOCAIS | 174724233 | CANDIDA NATIVIDADE CASTRO | 265 663,02 € | 128,00 € | 128,00 € | | | |
| 040802 - OUTRAS | Lei nº. 73/2013 - REGIME FINANCEIRO DAS AUTARQUIAS LOCAIS | 175897468 | JULIO DOS SANTOS CORDEIRO | 265 663,02 € | 27,20 € | 27,20 € | | | |
| 040802 - OUTRAS | Lei nº. 73/2013 - REGIME FINANCEIRO DAS AUTARQUIAS LOCAIS | 175897468 | JULIO DOS SANTOS CORDEIRO | 265 663,02 € | 0,50 € | 0,50 € | | | |
| 040802 - OUTRAS | Lei nº. 73/2013 - REGIME FINANCEIRO DAS AUTARQUIAS LOCAIS | 176112090 | MARIA DA CONCEICAO CHINO | 265 663,02 € | 21,60 € | 21,60 € | | | |
| 040802 - OUTRAS | Lei nº. 73/2013 - REGIME FINANCEIRO DAS AUTARQUIAS LOCAIS | 176365036 | ALEXANDRE DE DEUS FREITAS | 265 663,02 € | 120,40 € | 120,40 € | | | |
| 040802 - OUTRAS | Lei nº. 73/2013 - REGIME FINANCEIRO DAS AUTARQUIAS LOCAIS | 176365036 | ALEXANDRE DE DEUS FREITAS | 265 663,02 € | 90,80 € | 90,80 € | | | |
| 040802 - OUTRAS | Lei nº. 73/2013 - REGIME FINANCEIRO DAS AUTARQUIAS LOCAIS | 177610786 | Jose Maria Borges | 265 663,02 € | 120,00 € | 120,00 € | | | |
| 040802 - OUTRAS | Lei nº. 73/2013 - REGIME FINANCEIRO DAS AUTARQUIAS LOCAIS | 179528696 | MANUEL JOAQUIM SILVA ALVES | 265 663,02 € | 44,80 € | 44,80 € | | | |



Município de Alfândega da Fé — Câmara Municipal

DIVISÃO FINANCEIRA (D.F.)

| | | | | | | | | |
|-----------------|---|-----------|----------------------------|--------------|----------|----------|--|--|
| 040802 - OUTRAS | Lei nº. 73/2013 - REGIME FINANCEIRO DAS AUTARQUIAS LOCAIS | 179528696 | MANUEL JOAQUIM SILVA ALVES | 265 663,02 € | 118,00 € | 118,00 € | | |
| 040802 - OUTRAS | Lei nº. 73/2013 - REGIME FINANCEIRO DAS AUTARQUIAS LOCAIS | 180661302 | MANUEL JOSE BRAVO | 265 663,02 € | 220,40 € | 220,40 € | | |
| 040802 - OUTRAS | Lei nº. 73/2013 - REGIME FINANCEIRO DAS AUTARQUIAS LOCAIS | 182146111 | Rui Manuel Salomé Silva | 265 663,02 € | 44,40 € | 44,40 € | | |
| 040802 - OUTRAS | Lei nº. 73/2013 - REGIME FINANCEIRO DAS AUTARQUIAS LOCAIS | 182146111 | Rui Manuel Salomé Silva | 265 663,02 € | 42,80 € | 42,80 € | | |
| 040802 - OUTRAS | Lei nº. 73/2013 - REGIME FINANCEIRO DAS AUTARQUIAS LOCAIS | 182867048 | Acácio Belmiro Moreiras | 265 663,02 € | 158,40 € | 158,40 € | | |
| 040802 - OUTRAS | Lei nº. 73/2013 - REGIME FINANCEIRO DAS AUTARQUIAS LOCAIS | 182867048 | Acácio Belmiro Moreiras | 265 663,02 € | 148,40 € | 148,40 € | | |
| 040802 - OUTRAS | Lei nº. 73/2013 - REGIME FINANCEIRO DAS AUTARQUIAS LOCAIS | 183241622 | AMILCAR MANUEL FERNANDES | 265 663,02 € | 121,60 € | 121,60 € | | |
| 040802 - OUTRAS | Lei nº. 73/2013 - REGIME FINANCEIRO DAS AUTARQUIAS LOCAIS | 185064701 | Jaime de Jesus Saro Torres | 265 663,02 € | 22,00 € | 22,00 € | | |
| 040802 - OUTRAS | Lei nº. 73/2013 - REGIME FINANCEIRO DAS AUTARQUIAS LOCAIS | 185064701 | Jaime de Jesus Saro Torres | 265 663,02 € | 15,60 € | 15,60 € | | |
| 040802 - OUTRAS | Lei nº. 73/2013 - REGIME FINANCEIRO DAS AUTARQUIAS LOCAIS | 185064957 | HORACIO TERENCE MONTEIRO | 265 663,02 € | 12,00 € | 12,00 € | | |
| 040802 - OUTRAS | Lei nº. 73/2013 - REGIME FINANCEIRO DAS AUTARQUIAS LOCAIS | 185064957 | HORACIO TERENCE MONTEIRO | 265 663,02 € | 22,80 € | 22,80 € | | |
| 040802 - OUTRAS | Lei nº. 73/2013 - REGIME FINANCEIRO DAS AUTARQUIAS LOCAIS | 186986734 | JOAO CARLOS VIDEIRA | 265 663,02 € | 28,80 € | 28,80 € | | |





Município de Alfândega da Fé — Câmara Municipal

DIVISÃO FINANCEIRA (D.F.)

| | | | | | | | | |
|-----------------|---|-----------|-------------------------------------|--------------|----------|----------|--|--|
| 040802 - OUTRAS | Lei nº. 73/2013 - REGIME FINANCEIRO DAS AUTARQUIAS LOCAIS | 186986734 | JOAO CARLOS VIDEIRA | 265 663,02 € | 38,80 € | 38,80 € | | |
| 040802 - OUTRAS | Lei nº. 73/2013 - REGIME FINANCEIRO DAS AUTARQUIAS LOCAIS | 187674663 | Carlos Alberto Pinto | 265 663,02 € | 57,20 € | 57,20 € | | |
| 040802 - OUTRAS | Lei nº. 73/2013 - REGIME FINANCEIRO DAS AUTARQUIAS LOCAIS | 187674663 | Carlos Alberto Pinto | 265 663,02 € | 32,40 € | 32,40 € | | |
| 040802 - OUTRAS | Lei nº. 73/2013 - REGIME FINANCEIRO DAS AUTARQUIAS LOCAIS | 188988653 | ERMELINDA DA CONCEICAO VERISSIMO | 265 663,02 € | 68,40 € | 68,40 € | | |
| 040802 - OUTRAS | Lei nº. 73/2013 - REGIME FINANCEIRO DAS AUTARQUIAS LOCAIS | 189180943 | SILVIO AUGUSTO REMONDES | 265 663,02 € | 85,20 € | 85,20 € | | |
| 040802 - OUTRAS | Lei nº. 73/2013 - REGIME FINANCEIRO DAS AUTARQUIAS LOCAIS | 189180943 | SILVIO AUGUSTO REMONDES | 265 663,02 € | 116,80 € | 116,80 € | | |
| 040802 - OUTRAS | Lei nº. 73/2013 - REGIME FINANCEIRO DAS AUTARQUIAS LOCAIS | 190584513 | CARLOS DINIS PEREIRA BORGES | 265 663,02 € | 124,40 € | 124,40 € | | |
| 040802 - OUTRAS | Lei nº. 73/2013 - REGIME FINANCEIRO DAS AUTARQUIAS LOCAIS | 190584513 | CARLOS DINIS PEREIRA BORGES | 265 663,02 € | 96,80 € | 96,80 € | | |
| 040802 - OUTRAS | Lei nº. 73/2013 - REGIME FINANCEIRO DAS AUTARQUIAS LOCAIS | 191209716 | MARIA OTILIA ALVES ALBERTO | 265 663,02 € | 131,60 € | 131,60 € | | |
| 040802 - OUTRAS | Lei nº. 73/2013 - REGIME FINANCEIRO DAS AUTARQUIAS LOCAIS | 191209716 | MARIA OTILIA ALVES ALBERTO | 265 663,02 € | 162,80 € | 162,80 € | | |
| 040802 - OUTRAS | Lei nº. 73/2013 - REGIME FINANCEIRO DAS AUTARQUIAS LOCAIS | 191209988 | MARIA MANUELA BEBIANO ALVES MARIANO | 265 663,02 € | 168,80 € | 168,80 € | | |
| 040802 - OUTRAS | Lei nº. 73/2013 - REGIME FINANCEIRO DAS AUTARQUIAS LOCAIS | 191209988 | MARIA MANUELA BEBIANO ALVES MARIANO | 265 663,02 € | 176,40 € | 176,40 € | | |





Município de Alfândega da Fé — Câmara Municipal

DIVISÃO FINANCEIRA (D.F.)

| | | | | | | | | | |
|-----------------|---|-----------|-------------------------------------|--------------|----------|----------|--|--|--|
| 040802 - OUTRAS | Lei nº. 73/2013 - REGIME FINANCEIRO DAS AUTARQUIAS LOCAIS | 191210072 | ARMANDO DA CONCEICAO CARVALHO | 265 663,02 € | 62,55 € | 62,55 € | | | |
| 040802 - OUTRAS | Lei nº. 73/2013 - REGIME FINANCEIRO DAS AUTARQUIAS LOCAIS | 191496766 | Ramiro Jorge Remondes | 265 663,02 € | 101,20 € | 101,20 € | | | |
| 040802 - OUTRAS | Lei nº. 73/2013 - REGIME FINANCEIRO DAS AUTARQUIAS LOCAIS | 191496766 | Ramiro Jorge Remondes | 265 663,02 € | 162,00 € | 162,00 € | | | |
| 040802 - OUTRAS | Lei nº. 73/2013 - REGIME FINANCEIRO DAS AUTARQUIAS LOCAIS | 192079212 | MARIA AMÉLIA PEREIRA | 265 663,02 € | 20,40 € | 20,40 € | | | |
| 040802 - OUTRAS | Lei nº. 73/2013 - REGIME FINANCEIRO DAS AUTARQUIAS LOCAIS | 192079484 | DELFINO DO NASCIMENTO FONSECA | 265 663,02 € | 181,20 € | 181,20 € | | | |
| 040802 - OUTRAS | Lei nº. 73/2013 - REGIME FINANCEIRO DAS AUTARQUIAS LOCAIS | 192079484 | DELFINO DO NASCIMENTO FONSECA | 265 663,02 € | 187,60 € | 187,60 € | | | |
| 040802 - OUTRAS | Lei nº. 73/2013 - REGIME FINANCEIRO DAS AUTARQUIAS LOCAIS | 192079522 | LICINIO ANTONIO GOMES MASCARENHAS | 265 663,02 € | 30,80 € | 30,80 € | | | |
| 040802 - OUTRAS | Lei nº. 73/2013 - REGIME FINANCEIRO DAS AUTARQUIAS LOCAIS | 195189620 | Maria Eugénia Camelo | 265 663,02 € | 154,00 € | 154,00 € | | | |
| 040802 - OUTRAS | Lei nº. 73/2013 - REGIME FINANCEIRO DAS AUTARQUIAS LOCAIS | 195189620 | Maria Eugénia Camelo | 265 663,02 € | 161,60 € | 161,60 € | | | |
| 040802 - OUTRAS | Lei nº. 73/2013 - REGIME FINANCEIRO DAS AUTARQUIAS LOCAIS | 195882873 | Maria de Fátima Dos Santos Varandas | 265 663,02 € | 179,20 € | 179,20 € | | | |
| 040802 - OUTRAS | Lei nº. 73/2013 - REGIME FINANCEIRO DAS AUTARQUIAS LOCAIS | 195882873 | Maria de Fátima Dos Santos Varandas | 265 663,02 € | 102,40 € | 102,40 € | | | |
| 040802 - OUTRAS | Lei nº. 73/2013 - REGIME FINANCEIRO DAS AUTARQUIAS LOCAIS | 195883411 | CARLOS MANUEL TENIZ MATIAS | 265 663,02 € | 288,00 € | 288,00 € | | | |





Município de Alfândega da Fé — Câmara Municipal

DIVISÃO FINANCEIRA (D.F.)

| | | | | | | | | | |
|-----------------|---|-----------|-------------------------------------|--------------|----------|----------|--|--|--|
| 040802 - OUTRAS | Lei nº. 73/2013 - REGIME FINANCEIRO DAS AUTARQUIAS LOCAIS | 195883489 | JUDITE DA ASSUNCAO MORAIS PESQUEIRA | 265 663,02 € | 70,80 € | 70,80 € | | | |
| 040802 - OUTRAS | Lei nº. 73/2013 - REGIME FINANCEIRO DAS AUTARQUIAS LOCAIS | 196898692 | CAROLINO DOS SANTOS BASTIÃO | 265 663,02 € | 56,40 € | 56,40 € | | | |
| 040802 - OUTRAS | Lei nº. 73/2013 - REGIME FINANCEIRO DAS AUTARQUIAS LOCAIS | 196898692 | CAROLINO DOS SANTOS BASTIÃO | 265 663,02 € | 32,00 € | 32,00 € | | | |
| 040802 - OUTRAS | Lei nº. 73/2013 - REGIME FINANCEIRO DAS AUTARQUIAS LOCAIS | 197136990 | António Augusto A- Meneres Manso | 265 663,02 € | 680,00 € | 680,00 € | | | |
| 040802 - OUTRAS | Lei nº. 73/2013 - REGIME FINANCEIRO DAS AUTARQUIAS LOCAIS | 197136990 | António Augusto A- Meneres Manso | 265 663,02 € | 96,00 € | 96,00 € | | | |
| 040802 - OUTRAS | Lei nº. 73/2013 - REGIME FINANCEIRO DAS AUTARQUIAS LOCAIS | 202700119 | ANTONIO JOSE BASTIAO | 265 663,02 € | 116,40 € | 116,40 € | | | |
| 040802 - OUTRAS | Lei nº. 73/2013 - REGIME FINANCEIRO DAS AUTARQUIAS LOCAIS | 203368100 | MARIA ELVIRA SILVA | 265 663,02 € | 32,00 € | 32,00 € | | | |
| 040802 - OUTRAS | Lei nº. 73/2013 - REGIME FINANCEIRO DAS AUTARQUIAS LOCAIS | 203368100 | MARIA ELVIRA SILVA | 265 663,02 € | 88,00 € | 88,00 € | | | |
| 040802 - OUTRAS | Lei nº. 73/2013 - REGIME FINANCEIRO DAS AUTARQUIAS LOCAIS | 203971370 | FERNANDO JOSE BRAVO MARIANO | 265 663,02 € | 68,80 € | 68,80 € | | | |
| 040802 - OUTRAS | Lei nº. 73/2013 - REGIME FINANCEIRO DAS AUTARQUIAS LOCAIS | 203971370 | FERNANDO JOSE BRAVO MARIANO | 265 663,02 € | 37,20 € | 37,20 € | | | |
| 040802 - OUTRAS | Lei nº. 73/2013 - REGIME FINANCEIRO DAS AUTARQUIAS LOCAIS | 204646928 | ANTONIO MANUEL ESCOBAR VIDEIRA | 265 663,02 € | 57,60 € | 57,60 € | | | |
| 040802 - OUTRAS | Lei nº. 73/2013 - REGIME FINANCEIRO DAS AUTARQUIAS LOCAIS | 205035590 | JOAO HENRIQUE NABIÇA VICTOR | 265 663,02 € | 187,60 € | 187,60 € | | | |





Município de Alfândega da Fé — Câmara Municipal

DIVISÃO FINANCEIRA (D.F.)

| | | | | | | | | |
|-----------------|---|-----------|-------------------------------------|--------------|----------|----------|--|--|
| 040802 - OUTRAS | Lei nº. 73/2013 - REGIME FINANCEIRO DAS AUTARQUIAS LOCAIS | 205035590 | JOAO HENRIQUE NABIÇA VICTOR | 265 663,02 € | 182,40 € | 182,40 € | | |
| 040802 - OUTRAS | Lei nº. 73/2013 - REGIME FINANCEIRO DAS AUTARQUIAS LOCAIS | 205035701 | PAULO JORGE CARRAZEDO CALDEIRA NETO | 265 663,02 € | 76,40 € | 76,40 € | | |
| 040802 - OUTRAS | Lei nº. 73/2013 - REGIME FINANCEIRO DAS AUTARQUIAS LOCAIS | 205900860 | CAROLINO CORDEIRO FERREIRA | 265 663,02 € | 106,40 € | 106,40 € | | |
| 040802 - OUTRAS | Lei nº. 73/2013 - REGIME FINANCEIRO DAS AUTARQUIAS LOCAIS | 205900909 | LUIS MIGUEL FERREIRA RAMALHO | 265 663,02 € | 1,60 € | 1,60 € | | |
| 040802 - OUTRAS | Lei nº. 73/2013 - REGIME FINANCEIRO DAS AUTARQUIAS LOCAIS | 208542299 | Emílio Manuel Pereira Ferreira | 265 663,02 € | 110,40 € | 110,40 € | | |
| 040802 - OUTRAS | Lei nº. 73/2013 - REGIME FINANCEIRO DAS AUTARQUIAS LOCAIS | 209483245 | FRANCISCO MANUEL PEREIRA COSTA | 265 663,02 € | 8,40 € | 8,40 € | | |
| 040802 - OUTRAS | Lei nº. 73/2013 - REGIME FINANCEIRO DAS AUTARQUIAS LOCAIS | 209483245 | FRANCISCO MANUEL PEREIRA COSTA | 265 663,02 € | 30,80 € | 30,80 € | | |
| 040802 - OUTRAS | Lei nº. 73/2013 - REGIME FINANCEIRO DAS AUTARQUIAS LOCAIS | 210132418 | João Fernando Araújo Bordelo | 265 663,02 € | 190,40 € | 190,40 € | | |
| 040802 - OUTRAS | Lei nº. 73/2013 - REGIME FINANCEIRO DAS AUTARQUIAS LOCAIS | 210155701 | MARIA OTELINDA ALVES | 265 663,02 € | 369,90 € | 369,90 € | | |
| 040802 - OUTRAS | Lei nº. 73/2013 - REGIME FINANCEIRO DAS AUTARQUIAS LOCAIS | 211557803 | Nuno Maria Pousado | 265 663,02 € | 64,80 € | 64,80 € | | |
| 040802 - OUTRAS | Lei nº. 73/2013 - REGIME FINANCEIRO DAS AUTARQUIAS LOCAIS | 213143879 | Sandra do Nascimento Bebiano Garcia | 265 663,02 € | 480,00 € | 480,00 € | | |
| 040802 - OUTRAS | Lei nº. 73/2013 - REGIME FINANCEIRO DAS AUTARQUIAS LOCAIS | 214732932 | JOSE AMANDIO MADEIRA COELHO | 265 663,02 € | 63,20 € | 63,20 € | | |





Município de Alfândega da Fé — Câmara Municipal

DIVISÃO FINANCEIRA (D.F.)

| | | | | | | | | | |
|-----------------|---|-----------|--|--------------|------------|------------|--|--|--|
| 040802 - OUTRAS | Lei nº. 73/2013 - REGIME FINANCEIRO DAS AUTARQUIAS LOCAIS | 215710169 | CARLOS MANUEL CASTRO SIMÕES | 265 663,02 € | 22,40 € | 22,40 € | | | |
| 040802 - OUTRAS | Lei nº. 73/2013 - REGIME FINANCEIRO DAS AUTARQUIAS LOCAIS | 219545260 | MARIO JOSE TRINDADE FERNANDES | 265 663,02 € | 1 750,00 € | 1 750,00 € | | | |
| 040802 - OUTRAS | Lei nº. 73/2013 - REGIME FINANCEIRO DAS AUTARQUIAS LOCAIS | 220526591 | PAULA LURDES FERREIRA | 265 663,02 € | 450,00 € | 450,00 € | | | |
| 040802 - OUTRAS | Lei nº. 73/2013 - REGIME FINANCEIRO DAS AUTARQUIAS LOCAIS | 221142410 | Fernando Jorge Morais Bastião | 265 663,02 € | 102,00 € | 102,00 € | | | |
| 040802 - OUTRAS | Lei nº. 73/2013 - REGIME FINANCEIRO DAS AUTARQUIAS LOCAIS | 221464425 | Maria de Fátima Pires Paulos Gachinho | 265 663,02 € | 114,00 € | 114,00 € | | | |
| 040802 - OUTRAS | Lei nº. 73/2013 - REGIME FINANCEIRO DAS AUTARQUIAS LOCAIS | 221464425 | Maria de Fátima Pires Paulos Gachinho | 265 663,02 € | 119,20 € | 119,20 € | | | |
| 040802 - OUTRAS | Lei nº. 73/2013 - REGIME FINANCEIRO DAS AUTARQUIAS LOCAIS | 222394382 | SANDRA MARISA DOBROES FERNANDES | 265 663,02 € | 244,40 € | 244,40 € | | | |
| 040802 - OUTRAS | Lei nº. 73/2013 - REGIME FINANCEIRO DAS AUTARQUIAS LOCAIS | 222394382 | SANDRA MARISA DOBROES FERNANDES | 265 663,02 € | 214,80 € | 214,80 € | | | |
| 040802 - OUTRAS | Lei nº. 73/2013 - REGIME FINANCEIRO DAS AUTARQUIAS LOCAIS | 223064548 | SANDRINA DA CONCEIÇÃO MATIAS AIRES | 265 663,02 € | 218,00 € | 218,00 € | | | |
| 040802 - OUTRAS | Lei nº. 73/2013 - REGIME FINANCEIRO DAS AUTARQUIAS LOCAIS | 223352551 | JOÃO PAULO DUQUE FERNANDES COELHO SO MOREIRA | 265 663,02 € | 1 750,00 € | 1 750,00 € | | | |
| 040802 - OUTRAS | Lei nº. 73/2013 - REGIME FINANCEIRO DAS AUTARQUIAS LOCAIS | 224027204 | CARLOS MIGUEL ALBERTO BRUNHOSO | 265 663,02 € | 116,00 € | 116,00 € | | | |
| 040802 - OUTRAS | Lei nº. 73/2013 - REGIME FINANCEIRO DAS AUTARQUIAS LOCAIS | 229213294 | BRUNO MIGUEL REBOUTA RACHADO | 265 663,02 € | 1 750,00 € | 1 750,00 € | | | |





Município de Alfândega da Fé — Câmara Municipal

DIVISÃO FINANCEIRA (D.F.)

| | | | | | | | | |
|-----------------|---|-----------|-----------------------------------|--------------|----------|----------|--|--|
| 040802 - OUTRAS | Lei nº. 73/2013 - REGIME FINANCEIRO DAS AUTARQUIAS LOCAIS | 229928862 | ALBERTO JOAQUIM BORDELO VERISSIMO | 265 663,02 € | 89,60 € | 89,60 € | | |
| 040802 - OUTRAS | Lei nº. 73/2013 - REGIME FINANCEIRO DAS AUTARQUIAS LOCAIS | 229928862 | ALBERTO JOAQUIM BORDELO VERISSIMO | 265 663,02 € | 72,80 € | 72,80 € | | |
| 040802 - OUTRAS | Lei nº. 73/2013 - REGIME FINANCEIRO DAS AUTARQUIAS LOCAIS | 239634551 | João Victor Maciel Gregório | 265 663,02 € | 500,00 € | 500,00 € | | |
| 040802 - OUTRAS | Lei nº. 73/2013 - REGIME FINANCEIRO DAS AUTARQUIAS LOCAIS | 240939417 | Liliana Figueiredo Feliciano | 265 663,02 € | 100,00 € | 100,00 € | | |
| 040802 - OUTRAS | Lei nº. 73/2013 - REGIME FINANCEIRO DAS AUTARQUIAS LOCAIS | 240939417 | Liliana Figueiredo Feliciano | 265 663,02 € | 150,00 € | 150,00 € | | |
| 040802 - OUTRAS | Lei nº. 73/2013 - REGIME FINANCEIRO DAS AUTARQUIAS LOCAIS | 241791375 | Marta Filipa Vieira Vaz | 265 663,02 € | 250,00 € | 250,00 € | | |
| 040802 - OUTRAS | Lei nº. 73/2013 - REGIME FINANCEIRO DAS AUTARQUIAS LOCAIS | 242333370 | Ana Carolina Alcarva Pancha | 265 663,02 € | 250,00 € | 250,00 € | | |
| 040802 - OUTRAS | Lei nº. 73/2013 - REGIME FINANCEIRO DAS AUTARQUIAS LOCAIS | 242333370 | Ana Carolina Alcarva Pancha | 265 663,02 € | 100,00 € | 100,00 € | | |
| 040802 - OUTRAS | Lei nº. 73/2013 - REGIME FINANCEIRO DAS AUTARQUIAS LOCAIS | 242767516 | BRUNO RICARDO MENDES SIMOES | 265 663,02 € | 75,00 € | 75,00 € | | |
| 040802 - OUTRAS | Lei nº. 73/2013 - REGIME FINANCEIRO DAS AUTARQUIAS LOCAIS | 242767516 | BRUNO RICARDO MENDES SIMOES | 265 663,02 € | 50,00 € | 50,00 € | | |
| 040802 - OUTRAS | Lei nº. 73/2013 - REGIME FINANCEIRO DAS AUTARQUIAS LOCAIS | 243852100 | Carolina Branco da Fonseca | 265 663,02 € | 125,00 € | 125,00 € | | |
| 040802 - OUTRAS | Lei nº. 73/2013 - REGIME FINANCEIRO DAS AUTARQUIAS LOCAIS | 243852100 | Carolina Branco da Fonseca | 265 663,02 € | 50,00 € | 50,00 € | | |





Município de Alfândega da Fé — Câmara Municipal

DIVISÃO FINANCEIRA (D.F.)

| | | | | | | | | | |
|-----------------|---|-----------|----------------------------------|--------------|----------|----------|--|--|--|
| 040802 - OUTRAS | Lei nº. 73/2013 - REGIME FINANCEIRO DAS AUTARQUIAS LOCAIS | 245254676 | Beatriz Isabel Vaz Franco | 265 663,02 € | 75,00 € | 75,00 € | | | |
| 040802 - OUTRAS | Lei nº. 73/2013 - REGIME FINANCEIRO DAS AUTARQUIAS LOCAIS | 245254676 | Beatriz Isabel Vaz Franco | 265 663,02 € | 50,00 € | 50,00 € | | | |
| 040802 - OUTRAS | Lei nº. 73/2013 - REGIME FINANCEIRO DAS AUTARQUIAS LOCAIS | 246064331 | Patricia Isabel Pimpão Aires | 265 663,02 € | 38,40 € | 38,40 € | | | |
| 040802 - OUTRAS | Lei nº. 73/2013 - REGIME FINANCEIRO DAS AUTARQUIAS LOCAIS | 246098732 | Vera de Fátima Dos Santos Araújo | 265 663,02 € | 500,00 € | 500,00 € | | | |
| 040802 - OUTRAS | Lei nº. 73/2013 - REGIME FINANCEIRO DAS AUTARQUIAS LOCAIS | 248858050 | Jéssica Filipa Teniz Pereira | 265 663,02 € | 250,00 € | 250,00 € | | | |
| 040802 - OUTRAS | Lei nº. 73/2013 - REGIME FINANCEIRO DAS AUTARQUIAS LOCAIS | 248946994 | Sandra Sofia Almeida Geraldo | 265 663,02 € | 250,00 € | 250,00 € | | | |
| 040802 - OUTRAS | Lei nº. 73/2013 - REGIME FINANCEIRO DAS AUTARQUIAS LOCAIS | 248947931 | Maria Joao Alves Videira | 265 663,02 € | 125,00 € | 125,00 € | | | |
| 040802 - OUTRAS | Lei nº. 73/2013 - REGIME FINANCEIRO DAS AUTARQUIAS LOCAIS | 249184842 | Ines Filipa Gomes Paula | 265 663,02 € | 100,00 € | 100,00 € | | | |
| 040802 - OUTRAS | Lei nº. 73/2013 - REGIME FINANCEIRO DAS AUTARQUIAS LOCAIS | 249184842 | Ines Filipa Gomes Paula | 265 663,02 € | 100,00 € | 100,00 € | | | |
| 040802 - OUTRAS | Lei nº. 73/2013 - REGIME FINANCEIRO DAS AUTARQUIAS LOCAIS | 249184842 | Ines Filipa Gomes Paula | 265 663,02 € | 150,00 € | 150,00 € | | | |
| 040802 - OUTRAS | Lei nº. 73/2013 - REGIME FINANCEIRO DAS AUTARQUIAS LOCAIS | 249315254 | Marta Coelho Castro | 265 663,02 € | 500,00 € | 500,00 € | | | |
| 040802 - OUTRAS | Lei nº. 73/2013 - REGIME FINANCEIRO DAS AUTARQUIAS LOCAIS | 249869217 | Diana Silva Lopes | 265 663,02 € | 125,00 € | 125,00 € | | | |





Município de Alfândega da Fé — Câmara Municipal

DIVISÃO FINANCEIRA (D.F.)

| | | | | | | | | | |
|-----------------|---|-----------|-------------------------------------|--------------|----------|----------|--|--|--|
| 040802 - OUTRAS | Lei nº. 73/2013 - REGIME FINANCEIRO DAS AUTARQUIAS LOCAIS | 249869217 | Diana Silva Lopes | 265 663,02 € | 100,00 € | 100,00 € | | | |
| 040802 - OUTRAS | Lei nº. 73/2013 - REGIME FINANCEIRO DAS AUTARQUIAS LOCAIS | 249897440 | Ismael Baptista Dos Anjos Gonçalves | 265 663,02 € | 348,00 € | 348,00 € | | | |
| 040802 - OUTRAS | Lei nº. 73/2013 - REGIME FINANCEIRO DAS AUTARQUIAS LOCAIS | 249981220 | Lara Gabriela Pires Ribeiro | 265 663,02 € | 150,00 € | 150,00 € | | | |
| 040802 - OUTRAS | Lei nº. 73/2013 - REGIME FINANCEIRO DAS AUTARQUIAS LOCAIS | 249981220 | Lara Gabriela Pires Ribeiro | 265 663,02 € | 250,00 € | 250,00 € | | | |
| 040802 - OUTRAS | Lei nº. 73/2013 - REGIME FINANCEIRO DAS AUTARQUIAS LOCAIS | 250082845 | Diana Mercês Castro Macedo | 265 663,02 € | 50,00 € | 50,00 € | | | |
| 040802 - OUTRAS | Lei nº. 73/2013 - REGIME FINANCEIRO DAS AUTARQUIAS LOCAIS | 250082845 | Diana Mercês Castro Macedo | 265 663,02 € | 75,00 € | 75,00 € | | | |
| 040802 - OUTRAS | Lei nº. 73/2013 - REGIME FINANCEIRO DAS AUTARQUIAS LOCAIS | 250362570 | Sofia Alexandra Morais Araújo | 265 663,02 € | 500,00 € | 500,00 € | | | |
| 040802 - OUTRAS | Lei nº. 73/2013 - REGIME FINANCEIRO DAS AUTARQUIAS LOCAIS | 251807371 | Igor Filipe Carriço da Costa | 265 663,02 € | 250,00 € | 250,00 € | | | |
| 040802 - OUTRAS | Lei nº. 73/2013 - REGIME FINANCEIRO DAS AUTARQUIAS LOCAIS | 253532868 | Tânia de Fátima Luciano Correia | 265 663,02 € | 500,00 € | 500,00 € | | | |
| 040802 - OUTRAS | Lei nº. 73/2013 - REGIME FINANCEIRO DAS AUTARQUIAS LOCAIS | 254491987 | Marta Sofia Cordeiro Lopes | 265 663,02 € | 250,00 € | 250,00 € | | | |
| 040802 - OUTRAS | Lei nº. 73/2013 - REGIME FINANCEIRO DAS AUTARQUIAS LOCAIS | 254491987 | Marta Sofia Cordeiro Lopes | 265 663,02 € | 100,00 € | 100,00 € | | | |
| 040802 - OUTRAS | Lei nº. 73/2013 - REGIME FINANCEIRO DAS AUTARQUIAS LOCAIS | 255118422 | Carlos Francisco Ferreira Lamas | 265 663,02 € | 200,00 € | 200,00 € | | | |



Município de Alfândega da Fé — Câmara Municipal

DIVISÃO FINANCEIRA (D.F.)

| | | | | | | | | | |
|-----------------|---|-----------|---------------------------------------|--------------|----------|----------|--|--|--|
| 040802 - OUTRAS | Lei nº. 73/2013 - REGIME FINANCEIRO DAS AUTARQUIAS LOCAIS | 255457340 | Carlos Jorge Videira Madaleno | 265 663,02 € | 18,40 € | 18,40 € | | | |
| 040802 - OUTRAS | Lei nº. 73/2013 - REGIME FINANCEIRO DAS AUTARQUIAS LOCAIS | 255866674 | Alexandra Verónica de Oliveira Vieira | 265 663,02 € | 150,00 € | 150,00 € | | | |
| 040802 - OUTRAS | Lei nº. 73/2013 - REGIME FINANCEIRO DAS AUTARQUIAS LOCAIS | 255866674 | Alexandra Verónica de Oliveira Vieira | 265 663,02 € | 225,00 € | 225,00 € | | | |
| 040802 - OUTRAS | Lei nº. 73/2013 - REGIME FINANCEIRO DAS AUTARQUIAS LOCAIS | 255866887 | Verónica Alexandra de Oliveira Vieira | 265 663,02 € | 225,00 € | 225,00 € | | | |
| 040802 - OUTRAS | Lei nº. 73/2013 - REGIME FINANCEIRO DAS AUTARQUIAS LOCAIS | 255866887 | Verónica Alexandra de Oliveira Vieira | 265 663,02 € | 150,00 € | 150,00 € | | | |
| 040802 - OUTRAS | Lei nº. 73/2013 - REGIME FINANCEIRO DAS AUTARQUIAS LOCAIS | 257745718 | Carolina Esteves Canteiro | 265 663,02 € | 125,00 € | 125,00 € | | | |
| 040802 - OUTRAS | Lei nº. 73/2013 - REGIME FINANCEIRO DAS AUTARQUIAS LOCAIS | 259156817 | Júlio Rachado Vieira | 265 663,02 € | 375,00 € | 375,00 € | | | |
| 040802 - OUTRAS | Lei nº. 73/2013 - REGIME FINANCEIRO DAS AUTARQUIAS LOCAIS | 263516318 | Tatiana Alexandra Ferreira Caseiro | 265 663,02 € | 375,00 € | 375,00 € | | | |
| 040802 - OUTRAS | Lei nº. 73/2013 - REGIME FINANCEIRO DAS AUTARQUIAS LOCAIS | 263929973 | Eliana Martins Seixas | 265 663,02 € | 500,00 € | 500,00 € | | | |
| 040802 - OUTRAS | Lei nº. 73/2013 - REGIME FINANCEIRO DAS AUTARQUIAS LOCAIS | 264242831 | Afonso Garcia Simões | 265 663,02 € | 300,00 € | 300,00 € | | | |
| 040802 - OUTRAS | Lei nº. 73/2013 - REGIME FINANCEIRO DAS AUTARQUIAS LOCAIS | 264242831 | Afonso Garcia Simões | 265 663,02 € | 200,00 € | 200,00 € | | | |
| 040802 - OUTRAS | Lei nº. 73/2013 - REGIME FINANCEIRO DAS AUTARQUIAS LOCAIS | 264972430 | Anabela Luciano Correia | 265 663,02 € | 500,00 € | 500,00 € | | | |





Município de Alfândega da Fé — Câmara Municipal

DIVISÃO FINANCEIRA (D.F.)

| | | | | | | | | | |
|-----------------|---|-----------|--------------------------------------|--------------|------------|------------|--|--|--|
| 040802 - OUTRAS | Lei nº. 73/2013 - REGIME FINANCEIRO DAS AUTARQUIAS LOCAIS | 266925707 | Inês Filipa Caseiro Costa | 265 663,02 € | 500,00 € | 500,00 € | | | |
| 040802 - OUTRAS | Lei nº. 73/2013 - REGIME FINANCEIRO DAS AUTARQUIAS LOCAIS | 267383029 | Solange de Castro Rachado | 265 663,02 € | 375,00 € | 375,00 € | | | |
| 040802 - OUTRAS | Lei nº. 73/2013 - REGIME FINANCEIRO DAS AUTARQUIAS LOCAIS | 267383029 | Solange de Castro Rachado | 265 663,02 € | 150,00 € | 150,00 € | | | |
| 040802 - OUTRAS | Lei nº. 73/2013 - REGIME FINANCEIRO DAS AUTARQUIAS LOCAIS | 269064036 | Ana Carolina Macedo Aleixo | 265 663,02 € | 250,00 € | 250,00 € | | | |
| 040802 - OUTRAS | Lei nº. 73/2013 - REGIME FINANCEIRO DAS AUTARQUIAS LOCAIS | 269638016 | Leonilde Rodrigues Matias | 265 663,02 € | 250,00 € | 250,00 € | | | |
| 040802 - OUTRAS | Lei nº. 73/2013 - REGIME FINANCEIRO DAS AUTARQUIAS LOCAIS | 269905820 | Luana Patrícia Morais Silva | 265 663,02 € | 100,00 € | 100,00 € | | | |
| 040802 - OUTRAS | Lei nº. 73/2013 - REGIME FINANCEIRO DAS AUTARQUIAS LOCAIS | 269905820 | Luana Patrícia Morais Silva | 265 663,02 € | 150,00 € | 150,00 € | | | |
| 040802 - OUTRAS | Lei nº. 73/2013 - REGIME FINANCEIRO DAS AUTARQUIAS LOCAIS | 270084150 | Adriana Filipa Ferreira Caseiro | 265 663,02 € | 375,00 € | 375,00 € | | | |
| 040802 - OUTRAS | Lei nº. 73/2013 - REGIME FINANCEIRO DAS AUTARQUIAS LOCAIS | 271904801 | Cristiana da Assunção Macedo Bebiano | 265 663,02 € | 375,00 € | 375,00 € | | | |
| 040802 - OUTRAS | Lei nº. 73/2013 - REGIME FINANCEIRO DAS AUTARQUIAS LOCAIS | 272799068 | Teodora Georgiana Cordovan | 265 663,02 € | 180,00 € | 180,00 € | | | |
| 040802 - OUTRAS | Lei nº. 73/2013 - REGIME FINANCEIRO DAS AUTARQUIAS LOCAIS | 274117088 | Ana Margarida Lamas Rego | 265 663,02 € | 375,00 € | 375,00 € | | | |
| 040802 - OUTRAS | Lei nº. 73/2013 - REGIME FINANCEIRO DAS AUTARQUIAS LOCAIS | 279908318 | Gabriela Umblina Ricardo Salgueiro | 265 663,02 € | 1 750,00 € | 1 750,00 € | | | |





Município de Alfândega da Fé — Câmara Municipal

DIVISÃO FINANCEIRA (D.F.)

| | | | | | | | | |
|-----------------|---|-----------|--------------------------------------|--------------|------------|------------|--|--|
| 040802 - OUTRAS | Lei nº. 73/2013 - REGIME FINANCEIRO DAS AUTARQUIAS LOCAIS | 283640820 | Asen Iliev Kolarov | 265 663,02 € | 300,00 € | 300,00 € | | |
| 040802 - OUTRAS | Lei nº. 73/2013 - REGIME FINANCEIRO DAS AUTARQUIAS LOCAIS | 286712725 | Zhivka Petrova Kostadinova | 265 663,02 € | 94,81 € | 94,81 € | | |
| 040802 - OUTRAS | Lei nº. 73/2013 - REGIME FINANCEIRO DAS AUTARQUIAS LOCAIS | 292208200 | Yordanka Yuleva Gencheva | 265 663,02 € | 156,48 € | 156,48 € | | |
| 040802 - OUTRAS | Lei nº. 73/2013 - REGIME FINANCEIRO DAS AUTARQUIAS LOCAIS | 310205875 | Vitalia Kosiak | 265 663,02 € | 500,00 € | 500,00 € | | |
| 040802 - OUTRAS | Lei nº. 73/2013 - REGIME FINANCEIRO DAS AUTARQUIAS LOCAIS | 500618780 | PROBLOC | 265 663,02 € | 1 750,00 € | 1 750,00 € | | |
| 040802 - OUTRAS | Lei nº. 73/2013 - REGIME FINANCEIRO DAS AUTARQUIAS LOCAIS | 501179259 | FERREIRA & BEBIANO, LDA | 265 663,02 € | 1 750,00 € | 1 750,00 € | | |
| 040802 - OUTRAS | Lei nº. 73/2013 - REGIME FINANCEIRO DAS AUTARQUIAS LOCAIS | 502282576 | AI - Rei Consulting Lda | 265 663,02 € | 219,60 € | 219,60 € | | |
| 040802 - OUTRAS | Lei nº. 73/2013 - REGIME FINANCEIRO DAS AUTARQUIAS LOCAIS | 502657510 | SERRALHARIA AMARAL,LDA | 265 663,02 € | 1 750,00 € | 1 750,00 € | | |
| 040802 - OUTRAS | Lei nº. 73/2013 - REGIME FINANCEIRO DAS AUTARQUIAS LOCAIS | 502952199 | CONSTRUÇOES TENIZ ALVES, LDA | 265 663,02 € | 1 750,00 € | 1 750,00 € | | |
| 040802 - OUTRAS | Lei nº. 73/2013 - REGIME FINANCEIRO DAS AUTARQUIAS LOCAIS | 503164941 | Sociedade Agrícola Alberto Manso Lda | 265 663,02 € | 256,00 € | 256,00 € | | |
| 040802 - OUTRAS | Lei nº. 73/2013 - REGIME FINANCEIRO DAS AUTARQUIAS LOCAIS | 503508225 | Rede Nacional de Expressos, Lda | 265 663,02 € | 16,00 € | 16,00 € | | |
| 040802 - OUTRAS | Lei nº. 73/2013 - REGIME FINANCEIRO DAS AUTARQUIAS LOCAIS | 506647498 | Município de Alfândega da Fé | 265 663,02 € | 744,00 € | 744,00 € | | |



Município de Alfândega da Fé — Câmara Municipal

DIVISÃO FINANCEIRA (D.F.)

| | | | | | | | | |
|-----------------|---|-----------|------------------------------|--------------|-------------|-------------|--|--|
| 040802 - OUTRAS | Lei nº. 73/2013 - REGIME FINANCEIRO DAS AUTARQUIAS LOCAIS | 506647498 | Município de Alfândega da Fé | 265 663,02 € | 1 137,05 € | 1 137,05 € | | |
| 040802 - OUTRAS | Lei nº. 73/2013 - REGIME FINANCEIRO DAS AUTARQUIAS LOCAIS | 506647498 | Município de Alfândega da Fé | 265 663,02 € | 744,00 € | 744,00 € | | |
| 040802 - OUTRAS | Lei nº. 73/2013 - REGIME FINANCEIRO DAS AUTARQUIAS LOCAIS | 506647498 | Município de Alfândega da Fé | 265 663,02 € | 618,00 € | 618,00 € | | |
| 040802 - OUTRAS | Lei nº. 73/2013 - REGIME FINANCEIRO DAS AUTARQUIAS LOCAIS | 506647498 | Município de Alfândega da Fé | 265 663,02 € | 714,00 € | 714,00 € | | |
| 040802 - OUTRAS | Lei nº. 73/2013 - REGIME FINANCEIRO DAS AUTARQUIAS LOCAIS | 506647498 | Município de Alfândega da Fé | 265 663,02 € | 2 634,00 € | 2 634,00 € | | |
| 040802 - OUTRAS | Lei nº. 73/2013 - REGIME FINANCEIRO DAS AUTARQUIAS LOCAIS | 506647498 | Município de Alfândega da Fé | 265 663,02 € | 10 623,94 € | 10 623,94 € | | |
| 040802 - OUTRAS | Lei nº. 73/2013 - REGIME FINANCEIRO DAS AUTARQUIAS LOCAIS | 506647498 | Município de Alfândega da Fé | 265 663,02 € | 618,00 € | 618,00 € | | |
| 040802 - OUTRAS | Lei nº. 73/2013 - REGIME FINANCEIRO DAS AUTARQUIAS LOCAIS | 506647498 | Município de Alfândega da Fé | 265 663,02 € | 91,66 € | 91,66 € | | |
| 040802 - OUTRAS | Lei nº. 73/2013 - REGIME FINANCEIRO DAS AUTARQUIAS LOCAIS | 506647498 | Município de Alfândega da Fé | 265 663,02 € | 714,00 € | 714,00 € | | |
| 040802 - OUTRAS | Lei nº. 73/2013 - REGIME FINANCEIRO DAS AUTARQUIAS LOCAIS | 506647498 | Município de Alfândega da Fé | 265 663,02 € | 618,00 € | 618,00 € | | |
| 040802 - OUTRAS | Lei nº. 73/2013 - REGIME FINANCEIRO DAS AUTARQUIAS LOCAIS | 506647498 | Município de Alfândega da Fé | 265 663,02 € | 2 402,15 € | 2 402,15 € | | |
| 040802 - OUTRAS | Lei nº. 73/2013 - REGIME FINANCEIRO DAS AUTARQUIAS LOCAIS | 506647498 | Município de Alfândega da Fé | 265 663,02 € | 744,00 € | 744,00 € | | |





Município de Alfândega da Fé — Câmara Municipal

DIVISÃO FINANCEIRA (D.F.)

| | | | | | | | | | |
|-----------------|---|-----------|------------------------------|--------------|-------------|-------------|--|--|--|
| 040802 - OUTRAS | Lei nº. 73/2013 - REGIME FINANCEIRO DAS AUTARQUIAS LOCAIS | 506647498 | Município de Alfândega da Fé | 265 663,02 € | 714,00 € | 714,00 € | | | |
| 040802 - OUTRAS | Lei nº. 73/2013 - REGIME FINANCEIRO DAS AUTARQUIAS LOCAIS | 506647498 | Município de Alfândega da Fé | 265 663,02 € | 2 738,45 € | 2 738,45 € | | | |
| 040802 - OUTRAS | Lei nº. 73/2013 - REGIME FINANCEIRO DAS AUTARQUIAS LOCAIS | 506647498 | Município de Alfândega da Fé | 265 663,02 € | 1 242,80 € | 1 242,80 € | | | |
| 040802 - OUTRAS | Lei nº. 73/2013 - REGIME FINANCEIRO DAS AUTARQUIAS LOCAIS | 506647498 | Município de Alfândega da Fé | 265 663,02 € | 1 014,00 € | 1 014,00 € | | | |
| 040802 - OUTRAS | Lei nº. 73/2013 - REGIME FINANCEIRO DAS AUTARQUIAS LOCAIS | 506647498 | Município de Alfândega da Fé | 265 663,02 € | 4 500,03 € | 4 500,03 € | | | |
| 040802 - OUTRAS | Lei nº. 73/2013 - REGIME FINANCEIRO DAS AUTARQUIAS LOCAIS | 506647498 | Município de Alfândega da Fé | 265 663,02 € | 1 014,00 € | 1 014,00 € | | | |
| 040802 - OUTRAS | Lei nº. 73/2013 - REGIME FINANCEIRO DAS AUTARQUIAS LOCAIS | 506647498 | Município de Alfândega da Fé | 265 663,02 € | 4 500,03 € | 4 500,03 € | | | |
| 040802 - OUTRAS | Lei nº. 73/2013 - REGIME FINANCEIRO DAS AUTARQUIAS LOCAIS | 506647498 | Município de Alfândega da Fé | 265 663,02 € | 3 042,00 € | 3 042,00 € | | | |
| 040802 - OUTRAS | Lei nº. 73/2013 - REGIME FINANCEIRO DAS AUTARQUIAS LOCAIS | 506647498 | Município de Alfândega da Fé | 265 663,02 € | 13 500,09 € | 13 500,09 € | | | |
| 040802 - OUTRAS | Lei nº. 73/2013 - REGIME FINANCEIRO DAS AUTARQUIAS LOCAIS | 506647498 | Município de Alfândega da Fé | 265 663,02 € | 2 155,54 € | 2 155,54 € | | | |
| 040802 - OUTRAS | Lei nº. 73/2013 - REGIME FINANCEIRO DAS AUTARQUIAS LOCAIS | 506647498 | Município de Alfândega da Fé | 265 663,02 € | 450,00 € | 450,00 € | | | |
| 040802 - OUTRAS | Lei nº. 73/2013 - REGIME FINANCEIRO DAS AUTARQUIAS LOCAIS | 506647498 | Município de Alfândega da Fé | 265 663,02 € | 12 989,61 € | 12 989,61 € | | | |





Município de Alfândega da Fé — Câmara Municipal

DIVISÃO FINANCEIRA (D.F.)

| | | | | | | | | |
|-----------------|---|-----------|------------------------------|--------------|------------|------------|--|--|
| 040802 - OUTRAS | Lei nº. 73/2013 - REGIME FINANCEIRO DAS AUTARQUIAS LOCAIS | 506647498 | Município de Alfândega da Fé | 265 663,02 € | 4 323,87 € | 4 323,87 € | | |
| 040802 - OUTRAS | Lei nº. 73/2013 - REGIME FINANCEIRO DAS AUTARQUIAS LOCAIS | 506647498 | Município de Alfândega da Fé | 265 663,02 € | 962,00 € | 962,00 € | | |
| 040802 - OUTRAS | Lei nº. 73/2013 - REGIME FINANCEIRO DAS AUTARQUIAS LOCAIS | 506647498 | Município de Alfândega da Fé | 265 663,02 € | 4 323,87 € | 4 323,87 € | | |
| 040802 - OUTRAS | Lei nº. 73/2013 - REGIME FINANCEIRO DAS AUTARQUIAS LOCAIS | 506647498 | Município de Alfândega da Fé | 265 663,02 € | 962,00 € | 962,00 € | | |
| 040802 - OUTRAS | Lei nº. 73/2013 - REGIME FINANCEIRO DAS AUTARQUIAS LOCAIS | 506647498 | Município de Alfândega da Fé | 265 663,02 € | 4 323,87 € | 4 323,87 € | | |
| 040802 - OUTRAS | Lei nº. 73/2013 - REGIME FINANCEIRO DAS AUTARQUIAS LOCAIS | 506647498 | Município de Alfândega da Fé | 265 663,02 € | 962,00 € | 962,00 € | | |
| 040802 - OUTRAS | Lei nº. 73/2013 - REGIME FINANCEIRO DAS AUTARQUIAS LOCAIS | 506647498 | Município de Alfândega da Fé | 265 663,02 € | 3 843,44 € | 3 843,44 € | | |
| 040802 - OUTRAS | Lei nº. 73/2013 - REGIME FINANCEIRO DAS AUTARQUIAS LOCAIS | 506647498 | Município de Alfândega da Fé | 265 663,02 € | 868,40 € | 868,40 € | | |
| 040802 - OUTRAS | Lei nº. 73/2013 - REGIME FINANCEIRO DAS AUTARQUIAS LOCAIS | 506647498 | Município de Alfândega da Fé | 265 663,02 € | 30,38 € | 30,38 € | | |
| 040802 - OUTRAS | Lei nº. 73/2013 - REGIME FINANCEIRO DAS AUTARQUIAS LOCAIS | 506647498 | Município de Alfândega da Fé | 265 663,02 € | 868,40 € | 868,40 € | | |
| 040802 - OUTRAS | Lei nº. 73/2013 - REGIME FINANCEIRO DAS AUTARQUIAS LOCAIS | 506647498 | Município de Alfândega da Fé | 265 663,02 € | 3 363,01 € | 3 363,01 € | | |
| 040802 - OUTRAS | Lei nº. 73/2013 - REGIME FINANCEIRO DAS AUTARQUIAS LOCAIS | 506647498 | Município de Alfândega da Fé | 265 663,02 € | 870,00 € | 870,00 € | | |





Município de Alfândega da Fé — Câmara Municipal

DIVISÃO FINANCEIRA (D.F.)

| | | | | | | | | |
|-----------------|---|-----------|--|--------------|-------------|-------------|--|--|
| 040802 - OUTRAS | Lei nº. 73/2013 - REGIME FINANCEIRO DAS AUTARQUIAS LOCAIS | 506647498 | Município de Alfândega da Fé | 265 663,02 € | 73 185,47 € | 73 185,47 € | | |
| 040802 - OUTRAS | Lei nº. 73/2013 - REGIME FINANCEIRO DAS AUTARQUIAS LOCAIS | 506647498 | Município de Alfândega da Fé | 265 663,02 € | 18 615,30 € | 18 615,30 € | | |
| 040802 - OUTRAS | Lei nº. 73/2013 - REGIME FINANCEIRO DAS AUTARQUIAS LOCAIS | 506647498 | Município de Alfândega da Fé | 265 663,02 € | 4 612,13 € | 4 612,13 € | | |
| 040802 - OUTRAS | Lei nº. 73/2013 - REGIME FINANCEIRO DAS AUTARQUIAS LOCAIS | 506647498 | Município de Alfândega da Fé | 265 663,02 € | 1 040,00 € | 1 040,00 € | | |
| 040802 - OUTRAS | Lei nº. 73/2013 - REGIME FINANCEIRO DAS AUTARQUIAS LOCAIS | 506647498 | Município de Alfândega da Fé | 265 663,02 € | 1 031,10 € | 1 031,10 € | | |
| 040802 - OUTRAS | Lei nº. 73/2013 - REGIME FINANCEIRO DAS AUTARQUIAS LOCAIS | 506647498 | Município de Alfândega da Fé | 265 663,02 € | 1 537,37 € | 1 537,37 € | | |
| 040802 - OUTRAS | Lei nº. 73/2013 - REGIME FINANCEIRO DAS AUTARQUIAS LOCAIS | 506647498 | Município de Alfândega da Fé | 265 663,02 € | 2 402,15 € | 2 402,15 € | | |
| 040802 - OUTRAS | Lei nº. 73/2013 - REGIME FINANCEIRO DAS AUTARQUIAS LOCAIS | 507098196 | M.C.RABACAL & ARAGAO LDA | 265 663,02 € | 1 750,00 € | 1 750,00 € | | |
| 040802 - OUTRAS | Lei nº. 73/2013 - REGIME FINANCEIRO DAS AUTARQUIAS LOCAIS | 509510116 | ILIDIO JOSÉ CARVALHO CORREIA UNIPessoal LDA | 265 663,02 € | 1 750,00 € | 1 750,00 € | | |
| 040802 - OUTRAS | Lei nº. 73/2013 - REGIME FINANCEIRO DAS AUTARQUIAS LOCAIS | 510249388 | Alto Das Fontes, Lda. | 265 663,02 € | 1 750,00 € | 1 750,00 € | | |
| 040802 - OUTRAS | Lei nº. 73/2013 - REGIME FINANCEIRO DAS AUTARQUIAS LOCAIS | 513330763 | Nuno Canteiro Terraplanagens, Unipessoal Lda | 265 663,02 € | 1 750,00 € | 1 750,00 € | | |
| 040802 - OUTRAS | Lei nº. 73/2013 - REGIME FINANCEIRO DAS AUTARQUIAS LOCAIS | 513391606 | Talhos Seixas, Unipessoal Lda (loja Euro) | 265 663,02 € | 227,20 € | 227,20 € | | |





Município de Alfândega da Fé — Câmara Municipal

DIVISÃO FINANCEIRA (D.F.)

| | | | | | | | | |
|-----------------|---|-----------|---|--------------|------------|------------|----------|--|
| 040802 - OUTRAS | Lei nº. 73/2013 - REGIME FINANCEIRO DAS AUTARQUIAS LOCAIS | 513401075 | Distrialfa Lda | 265 663,02 € | 1 750,00 € | 1 750,00 € | | |
| 040802 - OUTRAS | Lei nº. 73/2013 - REGIME FINANCEIRO DAS AUTARQUIAS LOCAIS | 513696628 | Associação Dignitude | 265 663,02 € | 800,00 € | 800,00 € | | |
| 040802 - OUTRAS | Lei nº. 73/2013 - REGIME FINANCEIRO DAS AUTARQUIAS LOCAIS | 513696628 | Associação Dignitude | 265 663,02 € | 1 700,00 € | 1 315,00 € | 385,00 € | |
| 040802 - OUTRAS | Lei nº. 73/2013 - REGIME FINANCEIRO DAS AUTARQUIAS LOCAIS | 513851194 | Construções Ema, Lda | 265 663,02 € | 1 750,00 € | 1 750,00 € | | |
| 040802 - OUTRAS | Lei nº. 73/2013 - REGIME FINANCEIRO DAS AUTARQUIAS LOCAIS | 516376322 | Carlos Silva Topografia e Serviços Agrícolas Unipessoal Lda | 265 663,02 € | 1 750,00 € | 1 750,00 € | | |
| 040802 - OUTRAS | Lei nº. 73/2013 - REGIME FINANCEIRO DAS AUTARQUIAS LOCAIS | 517271982 | Casa Manso, Unipessoal, Lda | 265 663,02 € | 61,60 € | 61,60 € | | |
| 040802 - OUTRAS | Lei nº. 73/2013 - REGIME FINANCEIRO DAS AUTARQUIAS LOCAIS | 517360640 | Bebiano Gonçalves, Unipessoal Lda | 265 663,02 € | 1 750,00 € | 1 750,00 € | | |
| 040802 - OUTRAS | Lei nº. 73/2013 - REGIME FINANCEIRO DAS AUTARQUIAS LOCAIS | 517374390 | Palets D'imaginação, Unipessoal Lda | 265 663,02 € | 1 750,00 € | 1 750,00 € | | |
| 040802 - OUTRAS | Lei nº. 73/2013 - REGIME FINANCEIRO DAS AUTARQUIAS LOCAIS | 704174499 | Herança de Manuel Carlos M. Carneiro | 265 663,02 € | 24,00 € | 24,00 € | | |
| 040802 - OUTRAS | Lei nº. 73/2013 - REGIME FINANCEIRO DAS AUTARQUIAS LOCAIS | 747607524 | Herança de Luciano Dos Anjos Fernandes | 265 663,02 € | 36,00 € | 36,00 € | | |
| 040802 - OUTRAS | Lei nº. 73/2013 - REGIME FINANCEIRO DAS AUTARQUIAS LOCAIS | 747607524 | Herança de Luciano Dos Anjos Fernandes | 265 663,02 € | 45,20 € | 45,20 € | | |





Município de Alfândega da Fé — Câmara Municipal

DIVISÃO FINANCEIRA (D.F.)

| | | | | | | | | | |
|---------------------------------------|---|-----------|---|-----------------------|---------------------|---------------------|--------------------|--|--|
| 040802 - OUTRAS | Lei nº. 73/2013 - REGIME FINANCEIRO DAS AUTARQUIAS LOCAIS | 748539018 | Cabeça de Casal da Herança de António Manuel Tomé Pereira | 265 663,02 € | 103,20 € | 103,20 € | | | |
| Total transferências correntes | | | | 1 422 006,08 € | 971 269,73 € | 894 547,28 € | 76 722,45 € | | |
| Transferências de capital | | | | | | | | | |
| 08050102 - FREGUESIAS | Lei nº. 73/2013 - REGIME FINANCEIRO DAS AUTARQUIAS LOCAIS | 506342310 | FREGUESIA DE ALFANDEGA DA FE | 139 860,15 € | 5 000,00 € | 5 000,00 € | | | |
| 08050102 - FREGUESIAS | Lei nº. 73/2013 - REGIME FINANCEIRO DAS AUTARQUIAS LOCAIS | 506342310 | FREGUESIA DE ALFANDEGA DA FE | 139 860,15 € | 10 000,00 € | 10 000,00 € | | | |
| 08050102 - FREGUESIAS | Lei nº. 73/2013 - REGIME FINANCEIRO DAS AUTARQUIAS LOCAIS | 508237670 | Freguesia de Vilares da Vilarça | 139 860,15 € | 16 000,00 € | 8 000,00 € | 8 000,00 € | | |
| 08050102 - FREGUESIAS | Lei nº. 73/2013 - REGIME FINANCEIRO DAS AUTARQUIAS LOCAIS | 508775086 | JUNTA DE FREGUESIA DE VILARCHAO | 139 860,15 € | 4 749,00 € | 4 749,00 € | | | |
| 08050102 - FREGUESIAS | Lei nº. 73/2013 - REGIME FINANCEIRO DAS AUTARQUIAS LOCAIS | 509004121 | FREGUESIA DE VILARELHOS | 139 860,15 € | 4 000,00 € | 4 000,00 € | | | |
| 08050102 - FREGUESIAS | Lei nº. 73/2013 - REGIME FINANCEIRO DAS AUTARQUIAS LOCAIS | 509004121 | FREGUESIA DE VILARELHOS | 139 860,15 € | 5 000,00 € | 5 000,00 € | | | |
| 08050102 - FREGUESIAS | Lei nº. 73/2013 - REGIME FINANCEIRO DAS AUTARQUIAS LOCAIS | 510833888 | União de Freguesias de Agrobom, Saldonha E Vale Pereiro | 139 860,15 € | 7 000,00 € | 7 000,00 € | | | |
| 08050102 - FREGUESIAS | Lei nº. 73/2013 - REGIME FINANCEIRO DAS AUTARQUIAS LOCAIS | 510836755 | União de Freguesias de Ferradosa e Sendim da Serra | 139 860,15 € | 18 500,00 € | 5 000,00 € | 13 500,00 € | | |
| 08050102 - FREGUESIAS | Lei nº. 73/2013 - REGIME FINANCEIRO DAS AUTARQUIAS LOCAIS | 510837115 | Freguesia de Gebelim E Soeima | 139 860,15 € | 49 999,00 € | 15 000,00 € | 34 999,00 € | | |





Município de Alfândega da Fé — Câmara Municipal

DIVISÃO FINANCEIRA (D.F.)

| | | | | | | | | |
|---|---|-----------|---|--------------|-------------|-------------|------------|--|
| 08050102 - FREGUESIAS | Lei nº. 73/2013 - REGIME FINANCEIRO DAS AUTARQUIAS LOCAIS | 510837115 | Freguesia de Gebelim E Soeima | 139 860,15 € | 6 000,00 € | 6 000,00 € | | |
| 08050104 - ASSOCIAÇÃO DE MUNICIPIOS | Lei nº. 73/2013 - REGIME FINANCEIRO DAS AUTARQUIAS LOCAIS | 501383018 | Associação Dos Municípios da Terra Quente Trasmontana | 105 713,03 € | 9,02 € | 9,02 € | | |
| 08050104 - ASSOCIAÇÃO DE MUNICIPIOS | Lei nº. 73/2013 - REGIME FINANCEIRO DAS AUTARQUIAS LOCAIS | 501383018 | Associação Dos Municípios da Terra Quente Trasmontana | 105 713,03 € | 11 905,95 € | 11 905,95 € | | |
| 08050104 - ASSOCIAÇÃO DE MUNICIPIOS | Lei nº. 73/2013 - REGIME FINANCEIRO DAS AUTARQUIAS LOCAIS | 501383018 | Associação Dos Municípios da Terra Quente Trasmontana | 105 713,03 € | 17 884,61 € | 17 884,61 € | | |
| 08050104 - ASSOCIAÇÃO DE MUNICIPIOS | Lei nº. 73/2013 - REGIME FINANCEIRO DAS AUTARQUIAS LOCAIS | 510957544 | COMUNIDADE INTERMUNICIPAL DAS TERRAS DE TRAS-OS-MONTES | 105 713,03 € | 7 168,28 € | 3 584,32 € | 3 583,96 € | |
| 080701 - INSTITUIÇÕES SEM FINS LUCRATIVOS | Lei nº. 73/2013 - REGIME FINANCEIRO DAS AUTARQUIAS LOCAIS | 501391258 | Associação Humanitária Dos Bombeiros Voluntários de Alfândega da Fé | 96 251,00 € | 57 000,00 € | 57 000,00 € | | |
| 080701 - INSTITUIÇÕES SEM FINS LUCRATIVOS | Lei nº. 73/2013 - REGIME FINANCEIRO DAS AUTARQUIAS LOCAIS | 501391258 | Associação Humanitária Dos Bombeiros Voluntários de Alfândega da Fé | 96 251,00 € | 6 000,00 € | 6 000,00 € | | |
| 080701 - INSTITUIÇÕES SEM FINS LUCRATIVOS | Lei nº. 73/2013 - REGIME FINANCEIRO DAS AUTARQUIAS LOCAIS | 501391258 | Associação Humanitária Dos Bombeiros Voluntários de Alfândega da Fé | 96 251,00 € | 6 000,00 € | 6 000,00 € | | |
| 080701 - INSTITUIÇÕES SEM FINS LUCRATIVOS | Lei nº. 73/2013 - REGIME FINANCEIRO DAS AUTARQUIAS LOCAIS | 501999515 | CLUBE DE CACA E PESCA DE ALFÂNDEGA DA FE | 96 251,00 € | 3 000,00 € | 3 000,00 € | | |
| 080701 - INSTITUIÇÕES SEM FINS LUCRATIVOS | Lei nº. 73/2013 - REGIME FINANCEIRO DAS AUTARQUIAS LOCAIS | 503458872 | Fábrica da Igreja Paroquial Santa Marinha de Pombal | 96 251,00 € | 9 000,00 € | 4 500,00 € | 4 500,00 € | |





Município de Alfândega da Fé — Câmara Municipal

DIVISÃO FINANCEIRA (D.F.)

| | | | | | | | | | |
|---|---|-----------|---|---------------------|---------------------|---------------------|--------------------|--|--|
| 080701 - INSTITUIÇÕES SEM FINS LUCRATIVOS | Lei nº. 73/2013 - REGIME FINANCEIRO DAS AUTARQUIAS LOCAIS | 510986277 | Associação de Beneficiários e Regantes de Alfândega da Fé | 96 251,00 € | 8 500,00 € | 8 500,00 € | | | |
| Total transferências de capital | | | | 341 824,18 € | 252 715,86 € | 188 132,90 € | 64 582,96 € | | |
| Subsídios | | | | | | | | | |
| Total subsídios | | | | | | | | | |



Município de Alfândega da Fé — Câmara Municipal

DIVISÃO FINANCEIRA (D.F.)

6-OUTROS DOCUMENTOS

Síntese das Reconciliações bancárias





Município de Alfândega da Fé — Câmara Municipal

DIVISÃO FINANCEIRA (D.F.)

SÍNTESE DAS RECONCILIAÇÕES BANCÁRIAS

(MUNICÍPIO DE ALFÂNDEGA DA FÉ)

| | |
|------------|------|
| Período | Ano |
| 01/01/2023 | 2023 |
| 31/12/2023 | |

| BANCO | NÚMERO DE CONTA | SALDO CERTIFICADO PELA INSTITUIÇÃO | OPERAÇÕES EM TRÂNSITO | | SALDO CONTABILÍSTICO |
|--|-----------------|------------------------------------|-----------------------|--------------|----------------------|
| | | | A Somar | A Abater | |
| Depósitos bancários | | | | | |
| (0010) Banco BPI, SA | 00008819186 | 781,78 € | | | 781,78 € |
| (0017) BANCO COMERCIAL PORTUGUES | 00004225449 | 5 893,68 € | | | 5 893,68 € |
| (0035) Caixa Geral de Depósitos | 00000166630 | 263 962,69 € | 74,29 € | 259 734,92 € | 4 302,06 € |
| (0035) Caixa Geral de Depósitos | 00005806430 | 173 439,05 € | 6 690,80 € | 18,80 € | 180 111,05 € |
| (0035) Caixa Geral de Depósitos | 00007191530 | 597 006,43 € | | 70 922,48 € | 526 083,95 € |
| (0035) Caixa Geral de Depósitos | 00008467730 | | | | |
| (0035) Caixa Geral de Depósitos | 00009345530 | | | | |
| (0035) Caixa Geral de Depósitos | 00009716730 | | | | |
| (0035) Caixa Geral de Depósitos | 00009717530 | | | | |
| (0035) Caixa Geral de Depósitos | 00009854630 | | | | |
| (0035) Caixa Geral de Depósitos | 00011071630 | | | | |
| (0045) Caixa Central de Crédito Agrícola Mútuo | 40052203217 | 65 887,25 € | | 30 000,00 € | 35 887,25 € |
| (0045) Caixa Central de Crédito Agrícola Mútuo | 40237809541 | 69 590,66 € | | | 69 590,66 € |
| (0045) Caixa Central de Crédito Agrícola Mútuo | 40268060590 | 4 147,61 € | | | 4 147,61 € |
| (0045) Caixa Central de Crédito Agrícola Mútuo | 40268073616 | 3 698,09 € | | | 3 698,09 € |
| (0045) Caixa Central de Crédito Agrícola Mútuo | 40268124348 | 6 175,66 € | | | 6 175,66 € |
| (0045) Caixa Central de Crédito Agrícola Mútuo | 40268156125 | 6 096,03 € | | | 6 096,03 € |
| Total de depósitos bancários | | 1 196 678,93 € | 6 765,09 € | 360 676,20 € | 842 767,82 € |
| Caixa | | | | | 489,19 € |
| BANCO | NÚMERO DE CONTA | SALDO CERTIFICADO PELA INSTITUIÇÃO | OPERAÇÕES EM TRÂNSITO | | SALDO CONTABILÍSTICO |
| | | | A Somar | A Abater | |
| Outros depósitos | | | | | |
| Total de outros depósitos | | | | | |





Município de Alfândega da Fé — Câmara Municipal

DIVISÃO FINANCEIRA (D.F.)

DTAS - DÍVIDAS A TERCEIROS POR ANTIGUIDADE DE SALDOS





Município de Alfândega da Fé — Câmara Municipal

DIVISÃO FINANCEIRA (D.F.)

DTAS - DÍVIDAS A TERCEIROS POR ANTIGUIDADE DE SALDOS

(MUNICÍPIO DE ALFÂNDEGA DA FÉ)

| | | | |
|------------|--|-----|------------|
| Período | (Periodicidade Mensal / Período Mensal Após Apuramento dos Resultados) | | Ano |
| 01/01/2023 | | | 2023 |
| 31/12/2023 | Visualizar Contas s/ Mov. | Sim | Acumulados |
| | | | Sim |

| Designação | Passivo | Dívida Vincenda | | Intervalos de Antiguidade da dívida vencida (em n dias) [C] | | | | E x c e ç õ e s [D] | Pagamentos em atraso | Total dívida por natureza da despesa | | |
|--|-----------------------|---------------------|--|---|---------------------|---------------------|---------------------|---|-----------------------|--------------------------------------|--|---------|
| | | Curto prazo | Mé di o/ L o n g o p r a z o | <90 | [90-180[| [180-365] | >365 | | | Curto prazo | Mé di o/ l o n g o p r a z o | SOMA |
| | | [A] | [B] | [1] | [2] | [3] | [4] | | | [E]=[2+3+4]-[D] | [F]=[A]+[C] | [G]=[B] |
| Despesas correntes | 2 327 875,30 € | 242 955,24 € | | 511 392,10 € | 414 455,56 € | 743 963,14 € | 415 109,26 € | | 1 573 527,96 € | 2 327 875,30 € | 2 327 875,30 € | |
| Despesas de pessoal | 52 004,58 € | 52 004,58 € | | | | | | | | 52 004,58 € | 52 004,58 € | |
| Remunerações certas e permanentes | 49 072,63 € | 49 072,63 € | | | | | | | | 49 072,63 € | 49 072,63 € | |
| Abonos variáveis ou eventuais | 2 931,95 € | 2 931,95 € | | | | | | | | 2 931,95 € | 2 931,95 € | |
| SS - Encargos com saúde | | | | | | | | | | | | |
| ADSE e outros da AP | | | | | | | | | | | | |
| Outros sectores fora da AP | | | | | | | | | | | | |
| SS - Contribuições de segurança social | | | | | | | | | | | | |
| CGA | | | | | | | | | | | | |
| Segurança social - Regime geral | | | | | | | | | | | | |
| Outras | | | | | | | | | | | | |
| SS - Outras | | | | | | | | | | | | |
| SS - Outras | | | | | | | | | | | | |
| Aquisições de bens e serviços | 1 724 485,20 € | 182 265,98 € | | 403 386,56 € | 303 252,30 € | 503 445,49 € | 332 134,87 € | | 1 138 832,66 € | 1 724 485,20 € | 1 724 485,20 € | |
| Aquisições de bens e serviços | 1 724 485,20 € | 182 265,98 € | | 403 386,56 € | 303 252,30 € | 503 445,49 € | 332 134,87 € | | 1 138 832,66 € | 1 724 485,20 € | 1 724 485,20 € | |
| Juros e outros encargos | 234,95 € | | | 234,95 € | | | | | | 234,95 € | 234,95 € | |
| Juros e outros encargos | 234,95 € | | | 234,95 € | | | | | | 234,95 € | 234,95 € | |
| Transferências correntes | 443 107,59 € | 2 892,73 € | | 91 336,10 € | 81 763,81 € | 195 658,33 € | 71 456,62 € | | 348 878,76 € | 443 107,59 € | 443 107,59 € | |
| Administrações públicas | 336 928,82 € | | | 43 768,18 € | 67 382,02 € | 178 817,74 € | 46 960,88 € | | 293 160,64 € | 336 928,82 € | 336 928,82 € | |
| Outras transferências correntes | 106 178,77 € | 2 892,73 € | | 47 567,92 € | 14 381,79 € | 16 840,59 € | 24 495,74 € | | 55 718,12 € | 106 178,77 € | 106 178,77 € | |
| Subsídios | | | | | | | | | | | | |
| Subsídios | | | | | | | | | | | | |
| Outras despesas correntes | 108 042,98 € | 5 791,95 € | | 16 434,49 € | 29 439,45 € | 44 859,32 € | 11 517,77 € | | 85 816,54 € | 108 042,98 € | 108 042,98 € | |
| Outras despesas correntes | 108 042,98 € | 5 791,95 € | | 16 434,49 € | 29 439,45 € | 44 859,32 € | 11 517,77 € | | 85 816,54 € | 108 042,98 € | 108 042,98 € | |
| Despesas de capital | 837 827,05 € | 119 753,58 € | | 249 373,08 € | 207 156,62 € | 218 101,48 € | 43 442,29 € | | 468 700,39 € | 837 827,05 € | 837 827,05 € | |
| Aquisições de bens de capital | 763 734,53 € | 119 753,58 € | | 248 512,19 € | 195 631,64 € | 159 978,79 € | 39 858,33 € | | 395 468,76 € | 763 734,53 € | 763 734,53 € | |
| Aquisições de bens de capital | 763 734,53 € | 119 753,58 € | | 248 512,19 € | 195 631,64 € | 159 978,79 € | 39 858,33 € | | 395 468,76 € | 763 734,53 € | 763 734,53 € | |
| Transferências de capital | 74 092,52 € | | | 860,89 € | 11 524,98 € | 58 122,69 € | 3 583,96 € | | 73 231,63 € | 74 092,52 € | 74 092,52 € | |
| Administrações Públicas | 71 342,52 € | | | 860,89 € | 11 524,98 € | 55 372,69 € | 3 583,96 € | | 70 481,63 € | 71 342,52 € | 71 342,52 € | |
| Outras transferências de capital | 2 750,00 € | | | | | 2 750,00 € | | | 2 750,00 € | 2 750,00 € | 2 750,00 € | |
| Aquisição de ativos financeiros | | | | | | | | | | | | |
| Aquisição de ativos financeiros | | | | | | | | | | | | |
| Reembolsos de passivos financeiros | | | | | | | | | | | | |
| Reembolsos de passivos financeiros | | | | | | | | | | | | |
| Outras despesas de capital | | | | | | | | | | | | |
| Outras despesas de capital | | | | | | | | | | | | |
| TOTAL | 3 165 702,35 € | 362 708,82 € | | 760 765,18 € | 621 612,18 | 962 064,62 € | 458 551,55 € | | 2 042 228,35 € | 3 165 702,35 € | 3 165 702,35 € | |





Município de Alfândega da Fé — Câmara Municipal

DIVISÃO FINANCEIRA (D.F.)

Município de Alfândega da Fé, março de 2024

A Chefe da Divisão Financeira

(Carla Victor)

O Órgão Executivo

O Presidente da Câmara

(Eduardo Tavares)

A Vice-Presidente

(Maria Manuel Silva)

O Vereador a Tempo Inteiro

(Rui Figueiredo)

