

RELATÓRIO ANUAL 2021

DESE

ATENDIMENTOS

APOIOS

ATIVIDADES

PROTOCOLOS

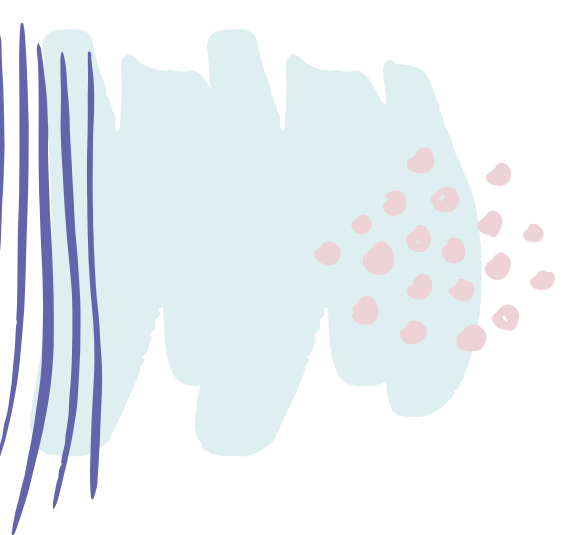

ATENDIMENTOS

Front Office

1 717

Gab.
Empreendedor

14

Gab.
Investidor

54

Gab. Apoio Ao
Consumidor

183

GIP

644

Equipa PIICIE
- Educação

482

Equipa EABPI

332

Gab. Ação
Social

472

Gab. Apoio
Emigrante e
Imigrante

196

Apoio Setor
Pecuário

95

TOTAL DE ATENDIMENTOS

4 135



1 442

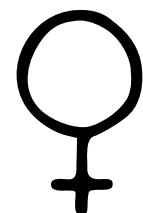

1 932

SECÇÃO DA AÇÃO SOCIAL E SAÚDE

REGULAMENTO AO ENSINO SUPERIOR

SETEMBRO A DEZEMBRO

36

CANDIDATURAS APROVADAS

11 250€

AÇÃO SOCIAL ESCOLAR - FICHAS DE APOIO

**5
PEDIDOS**

145,87€

REGULAMENTO A APOIO A ESTRATOS SOCIAIS DESFAVORECIDOS

**24
APOIOS**

9 915,99€

(2 APOIOS CARECEM
DE APROVAÇÃO)

CARTÃO SÉNIOR

3
CARTÕES
EMITIDOS



18
CARTÕES
ATIVOS

MONTANTE INVESTIDO COM CARTÕES ATIVOS

MEDICAÇÃO

892,69€

TRANSPORTES

673,80€

1 566,49€

CARTÃO ABEM

13
BENEFICIÁRIOS



1 421,33€



FUNDO SOCIAL DE APOIO À HABITAÇÃO

12
APOIOS



42 468,60€

TRANSPORTES DE DOENTES IPO

EXAMES/CONSULTAS
PARA "BOLEIAS"

64

EXAMES/CONSULTAS
PARA UTENTES IPO

145

209
PESSOAS TRANSPORTADAS

**CUSTOS COM TRANSPORTES DE
DOENTES ONCOLÓGICOS**

15 172,50€



UNIDADE MÓVEL DE SAÚDE

ÚLTIMO TRIMESTRE DE 2021

710

ATENDIMENTOS

AVALIAÇÃO DE
PARÂMETROS VITAIS

CRIAÇÃO DE UMA FICHA
INDIVIDUAL DO/A
UTENTE

DOMICÍLIOS DE
VIGILÂNCIA E PREVENÇÃO
DE RISCOS

PREPARAÇÃO DE
TERAPÊUTICA NA
GESTÃO DIÁRIA DOS
MEDICAMENTOS

FACILITAR O ACESSO A
OUTRAS RESPOSTAS
TÉCNICAS INSTITUIÇÕES

ENSINOS AOS/ÀS UTENTES
E CUIDADORES/AS
MEDIANTE AS SUAS
NECESSIDADES

AÇÕES DE
SENSIBILIZAÇÃO

RASTREIOS DE SAÚDE

EQUIPA DE ATENÇÃO BIOPSIKOSSOCIAL À PESSOA IDOSA (EABPI)



DESDE MAIO DE 2021

2 Enfermeiras
1 Assistente Social
1 Nutricionista
1 Socióloga
1 Psicóloga
1 Psicomotricista

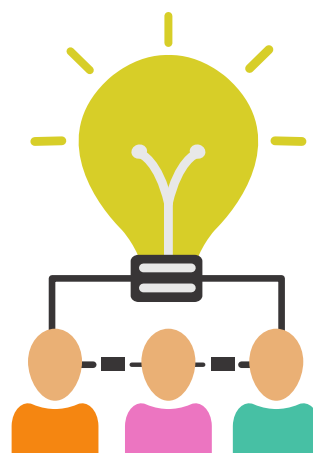

Alfândega da Fé
Vilarelhos
Sendim da Serra
Sambade
Gebelim
Soeima
Ferradosa



Cerejais
Castelo
Valverde
Vila Chão
Santa Justa
Vilares da Vilariça
Cabreira



36

**IDOSOS/AS
ACOMPANHADOS/AS**

ATIVIDADES

AÇÕES DE COMBATE AO ISOLAMENTO - MÊS DE ABRIL “DOCES TRADICIONAIS DE PÁSCOA”

16

ABRIL

3 AÇÕES DE COMBATE AO ISOLAMENTO - MÊS MAIO “DIA DA MÃE”

11

JUNHO

25 I ENCONTRO DE CUIDADORES INFORMAIS “CUIDAR DE QUEM CUIDA”

DISTRIBUIÇÃO DE POSTAIS DE NATAL E UM SAQUINHO DE FRUTOS SECOS

22/23

DEZ.

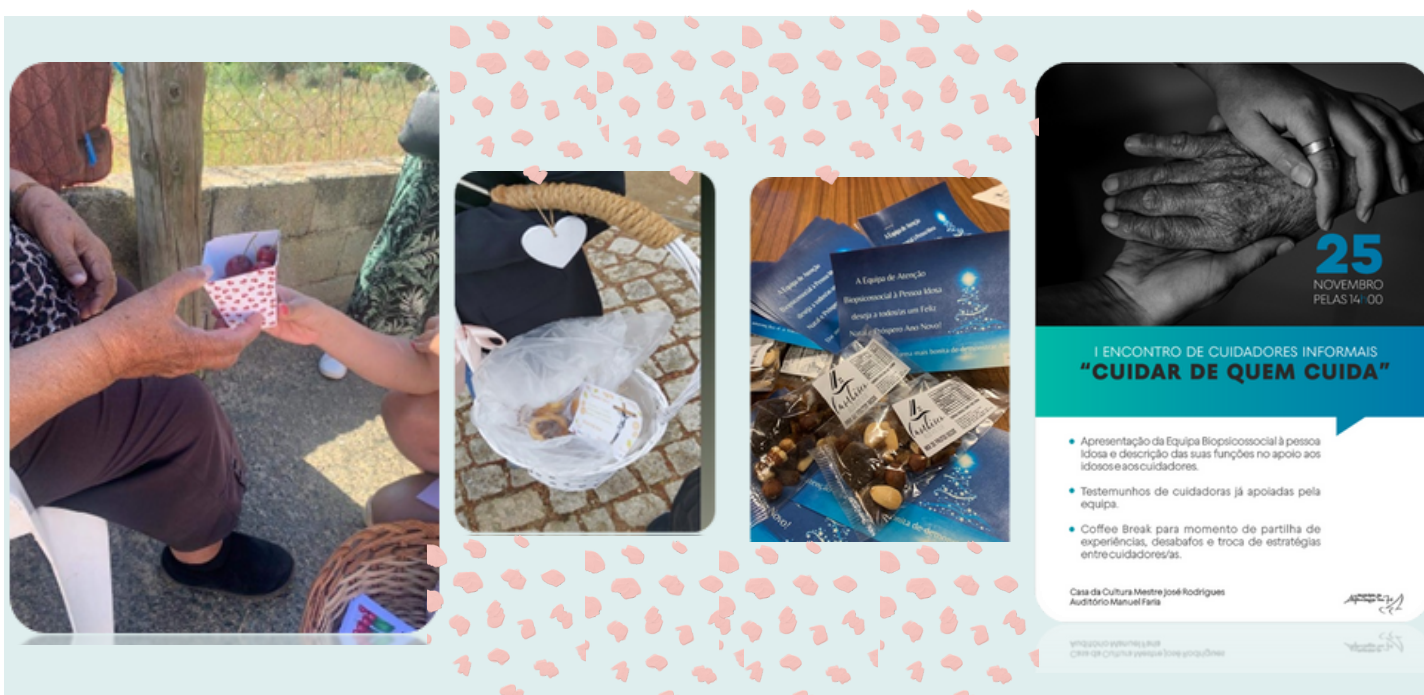

APOIO AOS LARES DE IDOSOS DO CONCELHO



SESSÕES DE GRUPO DE ESTIMULAÇÃO COGNITIVA E TERAPIA PELA ARTE

APLICAÇÃO DE QUESTIONÁRIOS SOCIOECONÓMICOS

SECÇÃO DA EDUCAÇÃO

EQUIPA PIICIE

ATIVIDADES PARA
CUIDADORES FORMAIS E
INFORMAIS (WORKSHOPS
E AÇÕES DE
SENSIBILIZAÇÃO E DE
CAPACITAÇÃO)

5 AÇÕES
REALIZADAS

306
PARTICIPANTES

24 AÇÕES
REALIZADAS

312
PARTICIPANTES

ATIVIDADES PARA OS/AS
ALUNOS/AS DO
AGRUPAMENTO DE
ESCOLAS DE ALFÂNDEGA
DA FÉ

3 AÇÕES
REALIZADAS

187
PARTICIPANTES

ATIVIDADES PARA A
COMUNIDADE ESCOLAR
EM GERAL (DIVULGAÇÃO
DE RESULTADOS,
JORNAL ESCOLAR,
SATISFAÇÃO NA CANTINA
ESCOLAR)

15
ALUNOS/AS
ACOMPANHADOS/AS



4 EM PSICOMOTRICIDADE



3 EM NUTRIÇÃO



2 EM PSICOLOGIA



3 EM ACOMPANHAMENTO
FAMILIAR



3 EM TUTORIAS/APOIO
NO ENSINO À DISTÂNCIA

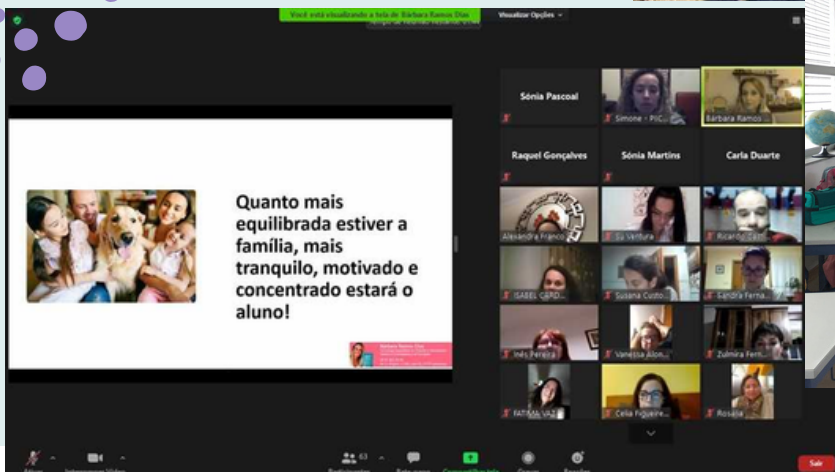

GABINETE DE APOIO AO INVESTIDOR

INFORMA, APOIA, ORIENTA, IMPULSIONA E ACOMPANHA PRODUTORES E INVESTIDORES. PROMOVE OS PRODUTOS LOCAIS, INCENTIVANDO A QUALIFICAÇÃO, CONTROLANDO A QUALIDADE E POTENCIANDO A MARCA "TERRAS DE ALFÂNDEGA".



126

CONTACTOS À VERIFICAÇÃO DO CUMPRIMENTO DE REGULAMENTOS DE PRODUÇÃO

2

REGISTO DE MARCAS

5

FICHAS TÉCNICAS DOS PRODUTOS

3

HACCP

61

APOIO A PRODUTORES E EMPRESÁRIOS

7

APOIO NA REALIZAÇÃO DE RÓTULOS

7

ESCLARECIMENTOS E SENSIBILIZAÇÃO AOS PRODUTORES LOCAIS

8

APOIO EM FEIRAS E PROJETOS (PROMOÇÃO DOS PRODUTOS LOCAIS)



106



TOTAL
DE
PRODUTORES

100

PRODUTORES
COM APOIO
FINANCEIRO

4

DESISTÊNCIA
DE
PRODUTORES

VALOR ATRIBUÍDO
9 438,86€

1ª PARCELA
4 272,80€

3ª PARCELA
2 451,80€

2ª PARCELA
2 714,26€





PROTOCOLO DE APOIO AOS PRODUTORES DE CASTANHA



CERCA DE **150 ANÁLISES DE SOLO** E RESPETIVOS PLANOS DE FERTILIZAÇÃO

VISITAS TÉCNICAS PARA **IDENTIFICAÇÃO DE DOENÇAS**

CANCRO DO CASTANHEIRO

CERCA DE **70 SOUTOS** IDENTIFICADOS E EM INTERVENÇÃO PELOS PRODUTORES

TRATAMENTOS A TINTA

- ENCHARCAMENTO DAS ÁRVORES AFETADAS COM O ALLIETT FLASH
- TRATAMENTOS DE ENDOTERAPIA

CERCA DE **45 SOUTOS** COM TRATAMENTOS DE TINTA

VESPA DA GALHA DO CASTANHEIRO

45 LARGADAS DO INSETO PARASITA (TORYMUS SINENSIS) PARA COMBATE À VESPA DA GALHA (DRYOCOSMUS KURIPHILUS)

- RECOLHA DE GALHAS SECAS PARA ANÁLISE NO LABORATÓRIO DA UTAD.





PROJETOS/CANDIDATURAS



CANDIDATURA DE **70 HECTARES À MEDIDA 813**
PARA COMBATE ÀS DOENÇAS NOS SOUTO.

CANDIDATURA APROVADA E EM EXECUÇÃO EM 2022

PARCERIA REFCAST

CANDIDATURA PARA UM CAMPO DE DEMONSTRAÇÃO
DE SOUTO, NUM GRUPO OPERACIONAL.

LOCALIZAÇÃO DO CAMPO DE ENSAIOS EM GEBELIM
COM 0,5 HECTARES E DOTADO DE UMA ESTAÇÃO
METEOROLÓGICA

PARCERIA REFCAST

PARTICIPAÇÃO NA ELABORAÇÃO DA CANDIDATURA
DE 75 HECTARES PARA PROJETO FLORESTAL COM
INTERVENÇÃO NAS UNIÕES DE FREGUESIA DE SENDIM
E FERRADOSA, VALES E POMBAL E SOEIMA E GEBELIM

DOTADA COM PLANTAÇÃO NOVA E MANUTENÇÃO DE
ÁREAS EXISTENTES. INSTALAÇÃO DE 3 ESTAÇÕES
METEOROLÓGICAS, UMA EM CADA FREGUESIA



PARCERIA UTAD - ÁGUAS DO NORTE - MUNICÍPIO
ALFÂNDEGA DA FÉ

FORAM TAMBÉM REALIZADOS:

ACOMPANHAMENTO EM VÁRIAS PLANTAÇÕES E **APOIO FÍSICO** EM TAREFAS COMO PIQUETAGEM, ALINHAMENTO, GESTÃO DE ADUBOS NA PLANTAÇÃO (ADUBAÇÃO DE FUNDO), ATARRAQUE DE CASTANHEIROS HÍBRIDOS COM A REGA DE PLANTAÇÃO

MONITORIZAÇÃO DE XILOBOROS (PRAGA) EM SOUTOS JOVENS, SENDO DETETADOS ATAQUES. PARA ESTE ANO ESTÃO PREVISTAS COLOCADAS ARMADILHAS PARA ESTA PRAGA.

GESTÃO DE ENCOMENDAS DE CASTANHEIROS HÍBRIDOS.

(FACILIDADE PARA O PRODUTOR TER BOAS PLANTAS, RESISTENTES ÀS DOENÇAS)

RECOLHA DE VARAS PARA ENXERTIA, JUNTO DOS PRODUTORES, ATÉ MEIO DE MARÇO E GUARDAR EM SACO DE SARAPILHEIRA HÚMIDO NO FRIGORIFICO PARA MANTER A SEMENTE FRESCA PARA ENXERTAR FINAL DE MARÇO/ABRIL

CONTINUAÇÃO DO **LEVANTAMENTO DAS ÁREAS NO CONCELHO** (“CADASTRO” EM REALIZAÇÃO E CONSTANTE ATUALIAZAÇÃO)



GABINETE DE APOIO AO CONSUMIDOR

INFORMAÇÃO AOS/ÀS CONSUMIDORES/AS DO
TÉRMINO DOS DIREITOS EXCECIONAIS E
TEMPORÁRIOS DOS SERVIÇOS PÚBLICOS
ESSENCIAIS A 30 DE JUNHO

OS ATENDIMENTOS PRESENCIAIS EM PARCERIA
COM A DECO FORAM RETOMADOS

WORKSHOP “CONSUMIR ENERGIA COM
EFICIÊNCIA” - EM PARCERIA COM A DECO

22 CANDIDATURAS AO PROGRAMA VALE
EFICIÊNCIA

183 CONSUMIDORES/AS APOIADOS/AS

133 CONTATOS COM A EDP



5 PROCESSOS DE NEGOCIAÇÃO DE CRÉDITOS



31 CONSUMIDORES GABINETE DE APOIO AO
SOBREENDIVIDAMENTO



57 RECLAMAÇÕES A ENTIDADE



32 CANDIDATURAS IPDJ



61 CANDIDATURAS PASEL



6 CANDIDATURAS ARRENDAMENTO JOVEM

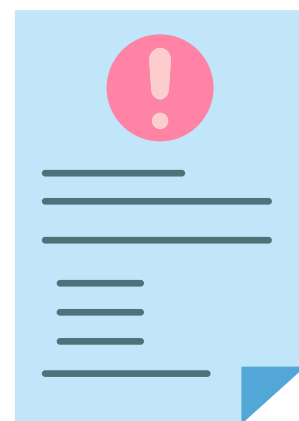

PROTOS

REDE PORTUGUESA
DE MUNICÍPIOS
SAUDÁVEIS



PROMOVER ESTRATÉGIAS LOCAIS PARA A
OBTENÇÃO DE GANHOS EM SAÚDE



PARTILHA E COMUNICAÇÃO ENTRE OS
MUNICÍPIOS MEMBROS

O MUNICÍPIO ESTÁ A DESENVOLVER O
"ATLAS DA SAÚDE"

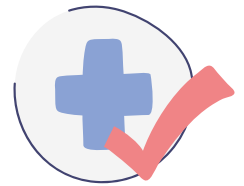

REDE TERRITORIAL
PORTUGUESA DAS
CIDADES
EDUCADORAS

IMPLEMENTAÇÃO DE POLÍTICAS ATIVAS DE
PROMOÇÃO DA EDUCAÇÃO GLOBAL

CRIAÇÃO DE UM COMPROMISSO COM A DEFESA
DOS DIREITOS DE TODOS OS INDIVÍDUOS À
EDUCAÇÃO

PROTOS



**CLAIM - CENTRO
LOCAL DE APOIO À
INTEGRAÇÃO DE
MIGRANTES**

**PRESTA UM SERVIÇO GRATUITO AO/À
IMIGRANTE E SEUS FAMILIARES**

**AUXILIA OS/AS IMIGRANTES EM ASSUNTOS
RELACIONADOS COM A SEGURANÇA SOCIAL,
CENTRO DE SAÚDE, EDUCAÇÃO**

**INFORMA SOBRE OS DIREITOS E OS DEVERES
DOS/AS CIDADÃOS/ÃS ESTRANGEIROS/AS**

**ENCAMINHA AS FAMÍLIAS CARENCIADAS PARA
AS RESPOSTAS SOCIAIS DO CONCELHO**

**ATENDIMENTO QUALIFICADO E
ENCAMINHAMENTO DOS/AS MUNÍCIPIES COM
DEFICIÊNCIA**

**DESENVOLVIMENTO E VALORIZAÇÃO DE
PARCERIAS LOCAIS QUE PERMITAM ARTICULAR
SOLUÇÕES DE ATENDIMENTO MAIS EFICAZES**

**RECOLHA DE INFORMAÇÃO QUE PERMITA
PRODUZIR DIAGNÓSTICOS DE
CARACTERIZAÇÃO LOCAL DAS PESSOAS COM
DEFICIÊNCIA OU INCAPACIDADE**

**BALCÃO DE
INCLUSÃO**

PROTOS

COOPERAÇÃO COM
A COMISSÃO PARA A
CIDADANIA E
IGUALDADE DE
GÉNERO

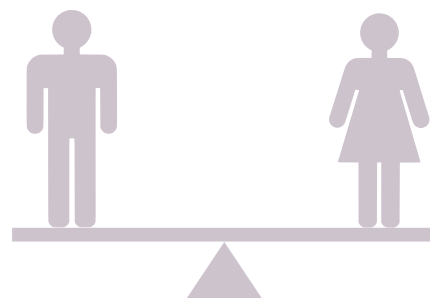

ACOMPANHAMENTO E DINAMIZAÇÃO DA
EXECUÇÃO DAS MEDIDAS DE POLÍTICA LOCAL
NA PERSPETIVA DE GÉNERO

DINAMIZAÇÃO DO PLANO MUNICIPAL PARA A
IGUALDADE E DE PREVENÇÃO DA VIOLÊNCIA
DOMÉSTICA E OUTRAS FORMAS DE
DISCRIMINAÇÃO

CONSTITUIÇÃO DA EQUIPA LOCAL PARA A
IGUALDADE

CONSELHEIRAS MUNICIPAIS
PARA A IGUALDADE

DR.ª CONCEIÇÃO PEREIRA

DR.ª CATARINA TEIXEIRA