Autodesk ®
Selado por: Planum, Assessorias E Projectos, Lda
Certificado digital válido até: 17/04/2025
Este documento foi selado com certificado digital
Para validar/consultar o selo e certificado digital do documento selado por favor aceda à aplicação de validação de documentos selados disponível em www.cartaodecidadao.pt

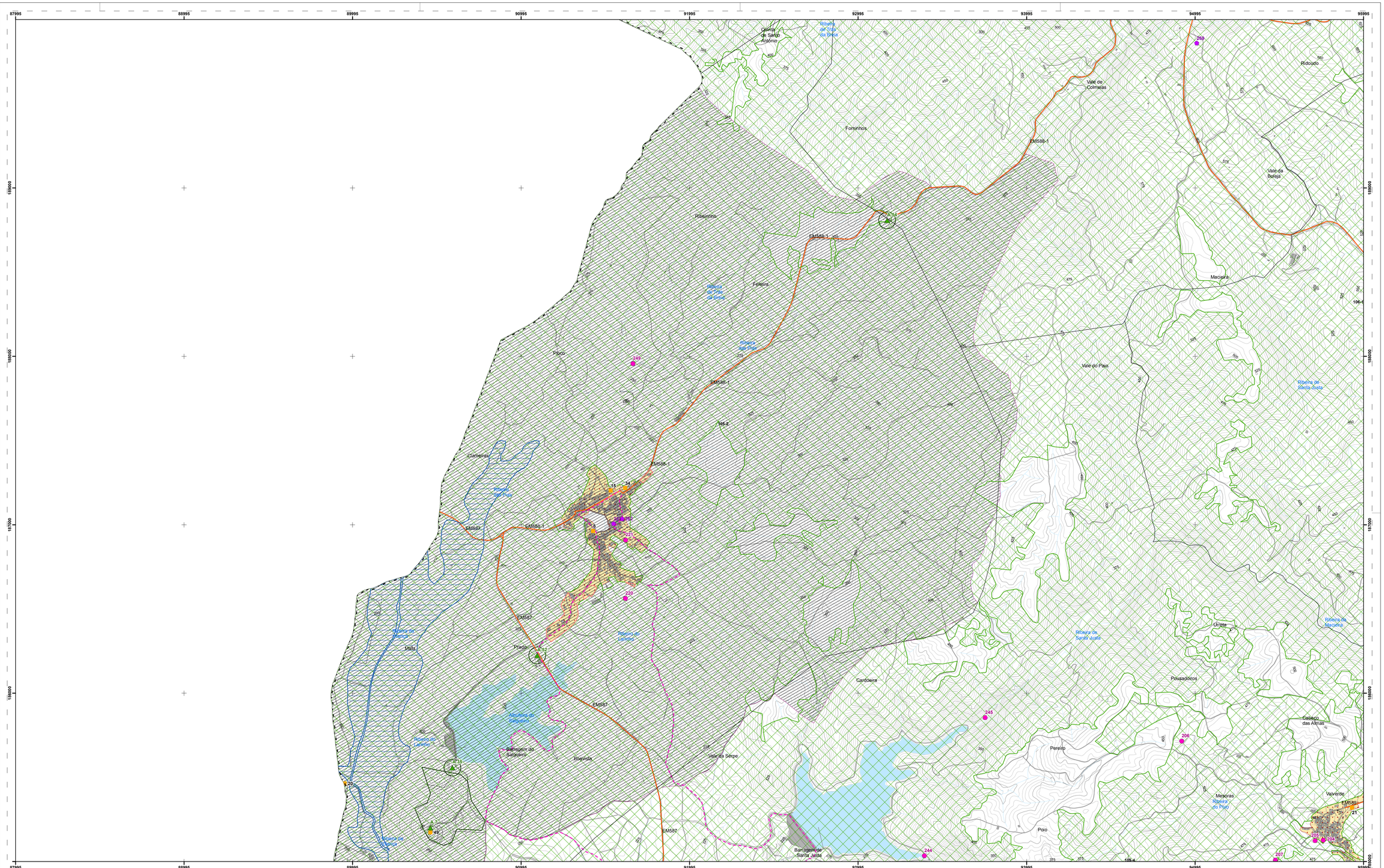

LEGENDA

Base cartográfica

- Limites Administrativos do Concelho de Alfândega da Fé (CAOP 2019)
- Limite de Freguesia (CAOP 2019)
- Concelhos vizinhos (CAOP 2019)
- Planimetria
- Edificado
- Albufeiras
- Hidrografia
- Curvas de nível mestras
- Curvas de nível secundária

Solo Urbano

- Áreas do Aproveitamento Hidroagrícola a excluir

Percursos Pedonais de fruição turística

Captação de Água Subterrânea para abastecimento público

- Captação de água
- Perímetro de proteção de captação de água subterrânea

Estrutura ecológica municipal

- Estrutura ecológica municipal

Risco

- Zonas ameaçadas pelas cheias
- Zonas de infiltração máxima

Rede viária

- Rede Principal - IC5
- Rede Principal
- Rede Secundária
- Rede Local

Zonamento acústico

- Zona Mista

Conflito acústico

- Sobre-exposição inferior ou igual a 5 dB(A)
- Sobre-exposição superior a 5 dB(A)

Património Mundial - UNESCO

- Zona Especial de Proteção do Alto Douro Vinhateiro

Património Classificado*

- Imóveis Classificados e em vias de classificação

Zonas de Proteção

- Zona Especial de Proteção Provisória
- Zona Geral de Proteção

Património Arqueológico*

- Sítios arqueológicos
- Área de Salvaguarda

Património Inventariado Arquitetónico*

Património Vernacular*

Outros elementos patrimoniais*

* Lista dos sítios e imóveis encontram-se identificados no Anexo V do Regulamento.

IDENTIFICAÇÃO DA CARTOGRAFIA DE REFERÊNCIA
Entidade Proprietária: AMTQT
Entidade Produtora: Infoportugal, Sistemas de Informação e Conteúdos, S.A
Entidade responsável pela homologação: Direção-Geral do Território
Data de produção: 17/11/2020
Data de Homologação: 05-07-2022
Número de Homologação: 5084
Série Cartográfica Nacional: 1:10 000
Sistema de Referência e Datum: PT-TM06/ETRS89
Projeção Cartográfica: Transversa de Mercator
Exatidão Posicional Planimétrica: 1,50m
Exatidão Posicional Altimétrica: 1,70m
Exatidão Temática: Melhor ou igual a 95%
Precisão Posicional Nominal da Saída Gráfica: 2,55

	078-3	BAGÇÃO DE CAVALEIROS
091-2	092-1	092-2
091-4	092-3	092-4
104-2	106-1	105-2
105-4	106-3	106-4
118-2	119-1	119-2

ENQUADRAMENTO DE FOLHAS
NO MONÓGRAFO

1:10 000

Sistema de Referência e Datum: PT-TM06/ETRS89
Projeção Cartográfica: Transversa de Mercator

MUNICÍPIO DE ALFÂNDEGA DA FÉ

2ª Revisão do Plano Diretor Municipal

PLANTA DE ORDENAMENTO II

Salvaguardas

VOL. I

DESENHO P-2.2 | FOLHA 105-2

DEZEMBRO DE 2024

PLANUM Assessorias e Projectos, Lda

1182.168.0.6\03_projeto\01_PDM\01\04\101_Alfandega_Fe