Selado por: Planum, Assessorias E Projectos, Lda

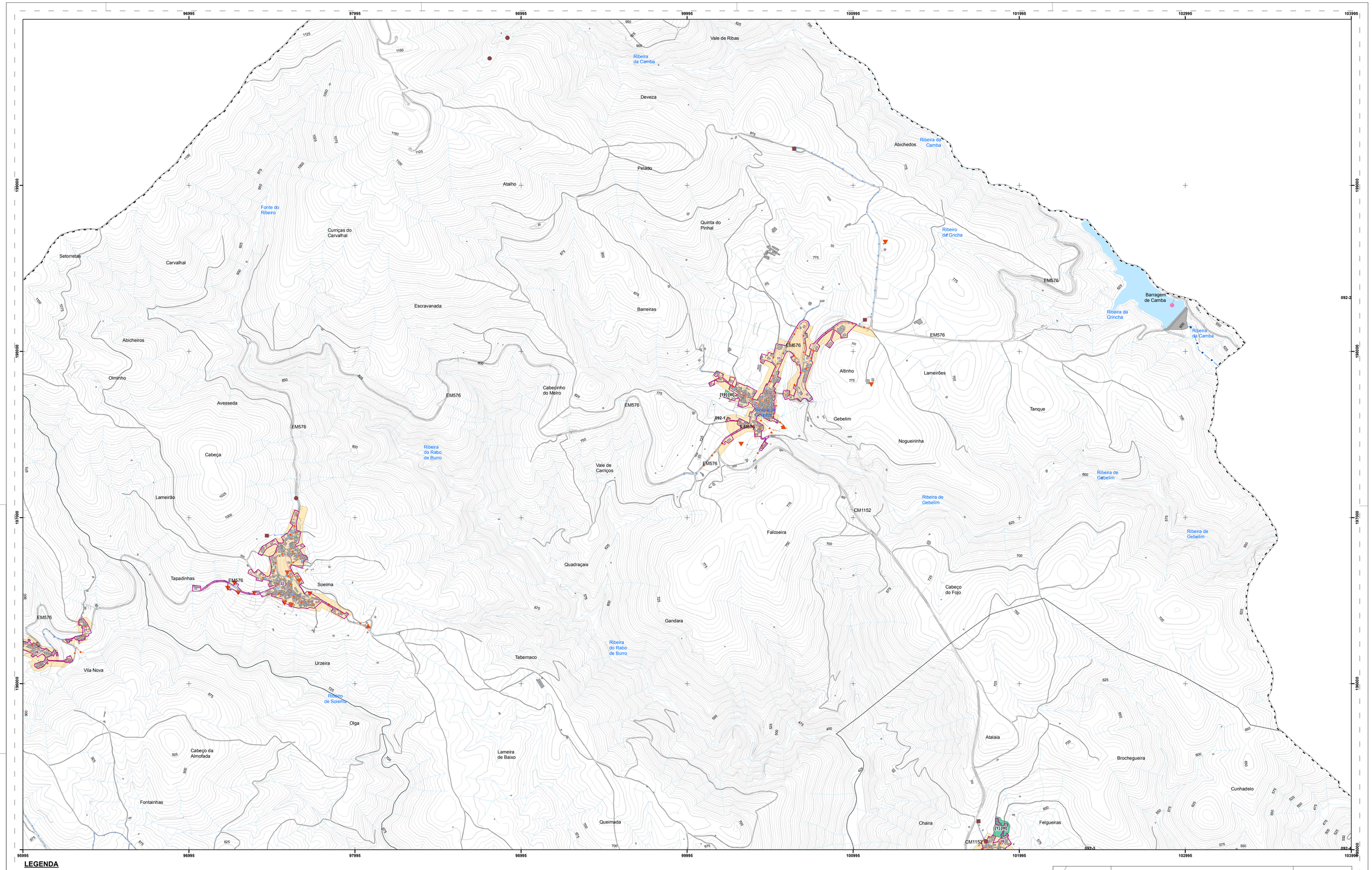

LEGENDA

Base cartográfica

- Limites Administrativos do Concelho de Alfândega da Fé (CAOP 2019)
- Limite de Freguesia (CAOP 2019)
- Concelhos vizinhos (CAOP 2019)
- Planimetria
- Edificado
- Hidrografia
- Curvas de nível mestras
- Curvas de nível secundária

Infraestruturas de abastecimento de água

Sistema em baixa
- Rede de abastecimento de água
- Adutora
- Captação de água subterrânea
- Reservatório de água

Sistema em alta
- Adutora
- Captação de água superficial
- Reservatório
- Estação de tratamento de água
- Estação elevatória

Infraestruturas de saneamento

Sistema em baixa
- Rede de saneamento
- ETAR
- Fossa séptica

Sistema em alta
- Rede de saneamento
- ETAR
- Estação elevatória

Solo Urbano

- Áreas a Consolidar com Prazo Associado

Programação não sistemática

Polígonos de solo urbano com infraestruturação programada:
- Rede de Abastecimento de Água [ID] [prazo]
- Rede de Saneamento [ID] [prazo]
- Rede de Saneamento e Rede de Abastecimento de Água [ID] [prazo]

Programação sistemática

- Unidades Operativas de Planeamento e Gestão [ID] [prazo]

UOPG 1 Área de Recreio e Lazer da Estevainha, Sambade / Alfândega da Fé [III]
UOPG 2 Área de Recreio e Lazer do Salgueiro, Vilarelhos [III]
UOPG 3 Área de Recreio e Lazer do Santo Antão da Barca, Cerejais [II]
UOPG 4 Área de Recreio e Lazer da Quinta do Corço, Cerejais [III]
UOPG 5 Área de Recreio e Lazer de Alvazinhos, Alfândega da Fé [I]
UOPG 6 Área Industrial e Empresarial, Alfândega da Fé [III]
UOPG 7 Área de Urbanização da Quinta Nova, Alfândega da Fé [III]
UOPG 8 Área de Urbanização, Picões [III]
UOPG 9 Área de Urbanização, Vilarchão [III]
UOPG 10 Área de Urbanização, Legoinha [III]
UOPG 11 Área de Urbanização 1, Alfândega da Fé [III]
UOPG 12 Área de Urbanização 2, Alfândega da Fé [III]
UOPG 13 Área de Turismo do "Hotel-SPA Alfândega da Fé", Sambade [II]
01 - ARU Zona Histórica de Alfândega da Fé
02 - ARU Picões
03 - ARU Agroboom
04 - ARU Cabreira
05 - ARU Castelo
06 - ARU Colmeais
07 - ARU Covelas
08 - ARU Eucísia
09 - ARU Felgueiras
10 - ARU Ferradosa
11 - ARU Gebelim
12 - ARU Gouveia
13 - ARU Legoinha
14 - ARU Parada
15 - ARU Pombal
16, ARU Saldonha
17 - ARU Sambade
18 - ARU Santa Justa
19 - ARU Sardão
20 - ARU Sendim da Serra
21 - ARU Sendim da Ribeira
22 - ARU Soeima
23 - ARU Vale Pereiro
24 - ARU Vales
25 - ARU Valverde
26 - ARU Vila Nova
27 - ARU Vila Nova
28 - ARU Vilar Chão
29 - ARU Vilarelhos
30 - ARU Vilares da Vilariça
31 - ARU Cerejais

Área de Reabilitação Urbana

Prazo de execução associado às áreas programadas:
[I]: 2025 - 2029
[II]: 2027 - 2029
[III]: 2030 - 2034

IDENTIFICAÇÃO DA CARTOGRAFIA DE REFERÊNCIA
Entidade Proprietária: AMTQT
Entidade Produtora: Infoportugal, Sistemas de Informação e Conteúdos, S.A
Entidade responsável pela homologação: Direção-Geral do Território
Data de produção: 17/11/2020
Data de Homologação: 05-07-2022
Número de Homologação: 5064
Série Cartográfica Nacional: 1:10 000
Sistema de Referência e Datum: PT-TM06/ETRS89
Projeção Cartográfica: Transversa de Mercator
Exatidão Posicional Planimétrica: 1,50m
Exatidão Posicional Altimétrica: 1,70m
Exatidão Temática: Melhor ou igual a 95%
Precisão Posicional Nominal da Saída Gráfica: 2,55

	078-3	BAÇAÇEO DE CAVALEIROS
091-2	092-2	092-3 092-2
MIRANDA DO DOURO		
091-4	092-3	092-4
105-2	106-1	106-2
VILA FLOR		
105-4	106-3	106-4
118-2	119-1	119-2
Sustrim		Sampaio
PN MONCORVO		

MUNICÍPIO DE ALFÂNDEGA DA FÉ

2ª Revisão do Plano Diretor Municipal

PLANUM
Assessorias e Projectos, Lda.

1:10 000

PLANTA DE ORDENAMENTO III

Programação e Execução

VOL. I

DESENHO P-2.3

FOLHA 092-1

DEZEMBRO DE 2024

Sistema de Referência e Datum: PT-TM06/ETRS89
Projeção Cartográfica: Transversa de Mercator

I:\192.168.0.6\03_projetos\01_PDM\01\040101_Alfandega_Fe