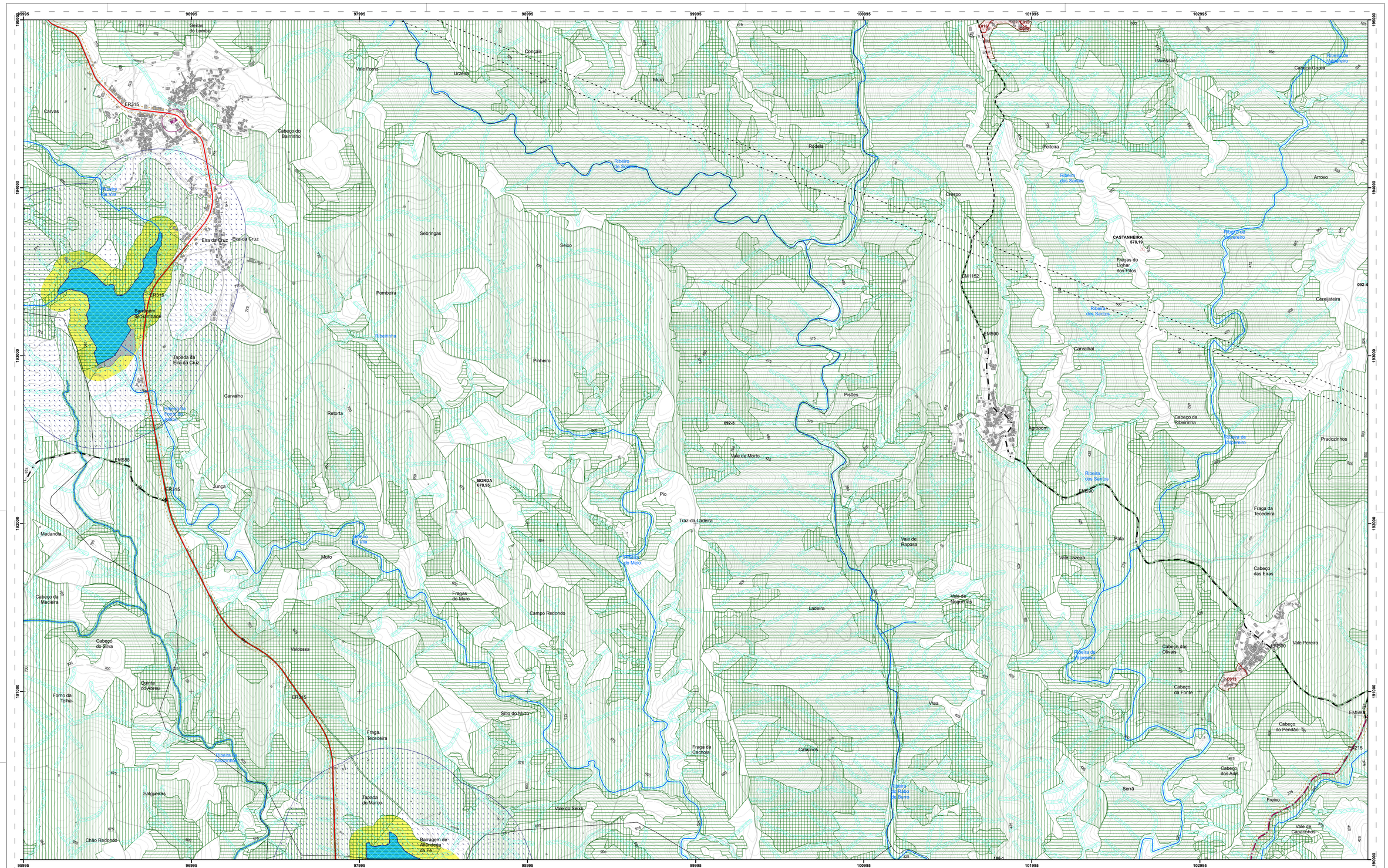
digitalsign
Selado por: Planum, Assessorias E Projectos, Lda



LEGENDA

Base cartográfica
- Limites Administrativos do Concelho de Alfândega da Fé (CAOP 2019)
- Limite de Freguesia (CAOP 2019)
- Concelhos vizinhos (CAOP 2019)
- Planimetria
- Edificado
- Hidrografia
- Curvas de nível mestras
- Curvas de nível secundária

Recursos Hídricos

Domínio Hídrico
- Leito e margem das águas fluviais

Albufeira de Águas Públicas
- Albufeira Classificada
- Zona Reservada da Zona Terrestre de Proteção
- Zona Terrestre de Proteção

Recursos geológicos

Proteção de Água Mineral Natural
- Zona alargada de proteção de água mineral natural

Recursos Agrícolas
- Reserva Agrícola Nacional

Obras de Aproveitamento Hidroagrícola
- Aproveitamento Hidroagrícola
- Hidrantes
- Rede de Rega
- Áreas do AH a excluir

Recursos Florestais
- Árvores e arvoredo de interesse público

Regime Florestal Parcial
- Perímetro florestal da Serra de Bornes
- Cursos de Água da Ribeira da Vilariça

Recursos Ecológicos
- Reserva Ecológica Nacional
- Leitos dos cursos de água da REN
- Área Excluída da Reserva Ecológica Nacional

Rede Natura 2000
- ZPE: Rios Sabor e Maçãs (PTZPE0037)
- ZEC: Rios Sabor e Maçãs (PTCON0021)

Património cultural

Património Mundial
- Zona Especial de Proteção - Alto Douro Vinhateiro

Imóveis Classificados
- Imóveis classificado ou em vias de classificação
- Zona Especial de Proteção Provisória
- Zona Geral de Proteção

Infraestruturas

Abastecimento de Água
- Zona de Servidão

Drenagem de águas residuais
- Zona de Servidão

Rede Elétrica
- Linha de Muito Alta Tensão
- Linha de Alta Tensão

Rede Rodoviária Nacional, Estradas Regionais e Estradas Nacionais Desclassificadas
- Rede Nacional Complementar (IC5)
- Estrada Regional sob responsabilidade da IP (ER315)
- Estradas Nacionais Desclassificadas sob jurisdição da IP (EN215 e EN315)
- Zona non aedificandi*

*A representação gráfica das zonas de servidão non aedificandi aplicável à rede rodoviária da IP tem carácter meramente indicativo, devendo ser consultado o EERRN e o Regulamento

Estradas e Caminhos Municipais
- Estrada Municipal
- Caminho Municipal

Telecomunicações
- Centro radio-elétricos
- Faixa desobstrução

Rede geodésica
- Marcos geodésicos

Património Mundial - UNESCO

Zona Especial de Proteção do Alto Douro Vinhateiro, conforme Portaria n.º 122/2024, DR, 2.ª Série, n.º 11, de 16 de janeiro de 2024.

PATRIMÓNIO CLASSIFICADO E EM VIAS DE CLASSIFICAÇÃO

Nº	DESIGNAÇÃO	CATEGORIA DE PROTEÇÃO	DIPLOMA LEGAL	PROTEÇÃO
1	Igreja de Nossa Senhora da Assunção, matriz de Sambade	IIP - Imóvel de Interesse Público	Decreto n.º 29, DG, 04, 1 Série, n.º 54, de 04-03-1910	Zona Geral de Proteção
2	Capela de São Bernardino	IIP - Imóvel de Interesse Público	Decreto n.º 6/83, DR, 1 Série, n.º 116, de 24-01-1983	Zona Geral de Proteção
3	Capela de Nossa Senhora de Jerusalém	Em Vias de Classificação (Homologado como IIP - Imóvel de Interesse Público)	Despacho de homologação de 26-05-2003 do Ministro da Cultura	Zona Geral de Proteção
4	Casa dos Viscondes de Vale Pereiro, portal, terreiro e anexos agrícolas	Em Vias de Classificação (Homologado como IM - Interesse Municipal)	Despacho de homologação de 19-02-1997 do Ministro da Cultura	-
5	Torre do Relógio de Alfândega da Fé	Em Vias de Classificação para IMM - Interesse de Interesse Municipal	Anúncio n.º 62/2014, DR, 2.ª série, n.º 46, de 11-03-2014	Zona Especial de Proteção Provisória
99	Casa do Adro	Em Vias de Classificação para MIM - Monumento de Interesse Municipal	Anúncio n.º 197/2019, DR, 2.ª série, n.º 235, de 6-12-2019	-

	078-3	MACEDO DE CAVALEIROS	
091-2	092-1	092-2	
091-4	092-3	092-4	
105-2	106-1	106-2	
105-4	106-3	106-4	
118-2	119-1	119-2	

1:10 000

Sistema de Referência e Datum: PT-TM06/ETRS89
Projeção Cartográfica: Transversa de Mercator

IDENTIFICAÇÃO DA CARTOGRAFIA DE REFERÊNCIA
Entidade Proprietária: AMTQT
Entidade Produtora: Infoportugal, Sistemas de Informação e Conteúdos, S.A
Entidade responsável pela homologação: Direção-Geral do Território
Data de produção: 17/11/2020
Data de Homologação: 05-07-2022
Número de Homologação: 5064
Série Cartográfica Nacional: 1:10 000
Sistema de Referência e Datum: PT-TM06/ETRS89
Projeção Cartográfica: Transversa de Mercator
Exatidão Posicional Planimétrica: 1,50m
Exatidão Posicional Altimétrica: 1,70m
Exatidão Temática: Melhor ou igual a 95%
Precisão Posicional Nominal da Saída Gráfica: 2,55

MUNICÍPIO DE ALFÂNDEGA DA FÉ

2ª Revisão do Plano Diretor Municipal

PLANUM
Assessorias e Projectos, Lda

PLANTA DE CONDICIONANTES I

Condicionantes Gerais

VOL. I

DESENHO: P - 3 | FOLHA: 092-3

DEZEMBRO DE 2024